



AMAZONAS

GOVERNO DO ESTADO

OFÍCIO Nº 189/2023/GAB/PROCON-AM

Manaus, 27 de março de 2023.

A Sua Excelência o Senhor

ÉRICO XAVIER DESTERRO E SILVA

Presidente do Tribunal de Contas do Estado do Amazonas – TCE/AM

Av. Efigênio Salles, 1555 - Aleixo

CEP 69057-050 Manaus-AM

Assunto: Prestação de Contas Anual desta UG 021202 – Instituto de Defesa do Consumidor – PROCON-AM, referente ao Exercício Financeiro 2022.

Senhor Presidente,

Encaminhamos a Vossa Excelência a documentação da Prestação de Contas Anual desta UG 021202 – Instituto de Defesa do Consumidor – PROCON-AM, referente ao Exercício Financeiro 2022, conforme relação abaixo:

1. Ofício de Encaminhamento, contendo relação dos documentos apresentados na Prestação de Contas;
2. Anexo 13 – Balanço Financeiro;
3. Anexo 12 – Balanço Orçamentário;
4. Anexo 14 - Balanço Patrimonial;
5. Cadastro dos Responsáveis (Gestor, Ordenador de Despesa, Contador, Controle Interno, contendo RG, CPF, endereço residencial/comercial, e-mail; atos e datas de suas nomeações e designações; período de gestão de cada responsável no decurso do Exercício Financeiro);
6. Anexo 11 - Comparativo da Despesa Autorizada com a Realizada;
7. Anexo 10 - Comparativo da Receita Orçada com a Arrecadada;
8. Conciliação Bancária;
9. Certidão de Regularidade Profissional –CONTADOR (DHP);
10. Anexo 16 - Demonstrativo da Dívida Fundada Externa;
11. Anexo 01 - Demonstrativo da Receita e Despesa segundo as Categorias Econômicas;
12. Anexo 15 - Demonstração das Variações Patrimoniais;
13. Demonstração dos Fluxos de Caixa – DFC;
14. Anexo 09 - Demonstrativo da Despesa por Órgãos e Funções;

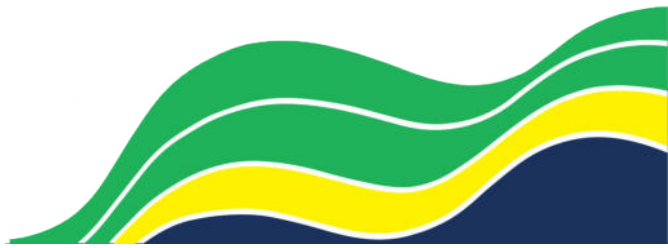



AMAZONAS
GOVERNO DO ESTADO

15. Anexo 17 - Demonstrativo da Dívida Flutuante;
16. Anexo 16 - Demonstrativo da Dívida Fundada Interna;
17. Demonstrativo das Despesas efetuadas por meio de adiantamento;
18. Demonstrativo dos Créditos Autorizados no Orçamento e dos Créditos Adicionais Abertos no Exercício;
19. Demonstrativo dos Recebimentos e Pagamentos Independentes da Execução Orçamentária;
20. Anexo 08 - Demonstrativo da Despesa por Funções, Subfunções e Programas;
21. Inventário dos Bens Patrimoniais;
22. Inventário do Estoque de Materiais;
23. Justificativas dos Cancelamentos dos Restos à Pagar;
24. Notas Explicativas sobre os principais critérios contábeis adotados e outros aspectos relevantes que permitam melhor compreensão das contas governamentais;
25. Parecer da Inspeção Setorial de Finanças;
26. Parecer do Conselho Deliberativo e/ou do Conselho Fiscal que se devam pronunciar sobre as contas;
27. Parecer Técnico Conclusivo da Unidade de Controle Interno sobre as Contas;
28. Anexo 07 - Programa de Trabalho do Governo-Demonstrativo de Funções, Programas e Subprogramas;
29. Anexo 06 - Programa de Trabalho por funções, subfunções, projetos e atividades;
30. Publicação dos Balanços no Diário Oficial do Estado;
31. Relação das Provisões Recebidas;
32. Relação de Restos a Pagar Cancelados no Exercício;
33. Relação de Restos a Pagar Inscritos no Exercício;
34. Relação de Restos a Pagar Pagos no Exercício;
35. Relatório Circunstanciado das Atividades Econômicas Financeiras;
36. Relatório Circunstanciado das Atividades Econômicas e Financeiras do exercício a que se referirem;
37. Relatório de Gestão;
38. Relatório e Certificado de Auditoria, com parecer de dirigentes do órgão de controle interno, que consignará qualquer irregularidade ou ilegalidade constatada, indicando as medidas adotadas para corrigir as faltas encontradas; (emitido pela CGE e do Controle Interno do Órgão);

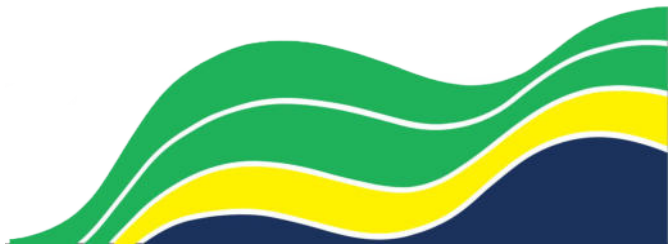



AMAZONAS

GOVERNO DO ESTADO

39. Outros documentos:

- 39.1. Certidão contendo o nome dos dirigentes e integrantes da Presidência, Diretoria, Conselhos, especificando cargo ou função e matrícula do ordenador de despesas principais, dos ordenadores secundários, dos responsáveis pelo controle interno, tesouraria, almoxarifado, patrimônio e fundos especiais, com os respectivos períodos de gestão, afastamentos e substituições;
- 39.2. Cópia do Balanço Patrimonial do Exercício Anterior;
- 39.3. Demonstrativo detalhado do Passivo Financeiro;
- 39.4. Relatórios de Pagamentos;
- 39.5. Balancetes;
- 39.6. Informativo dos Sistemas de Controle Orçamentário, Financeiro e Contábil utilizados pelo PROCON/AM;
- 39.7. Declaração firmada pela autoridade competente, na qual reconhece e assume a responsabilidade pela veracidade das informações e dados remetidos ao Tribunal;
- 39.8. Declaração da Não Ocorrência de Alterações Estatutárias no Exercício;
- 39.9. Relação das licitações realizadas, separadas por modalidade;
- 39.10. Relação dos Contratos e seus Aditivos, Firmados no Exercício;
- 39.11. Cópia do Ofício de encaminhamento da Prestação de Contas Anual à Secretaria que é vinculada;
- 39.12. Demais documentos necessários (Resolução nº 04, de 16/03/2016-TCE).

Sem mais para o momento, renovamos votos de estima e elevada consideração.

Atenciosamente,

JALIL FRAXE
CAMPOS:9298966725
3

Assinado de forma
digital por JALIL FRAXE
CAMPOS:92989667253

JALIL FRAXE CAMPOS
Diretor-Presidente do PROCON-AM
Ordenador de Despesas do FUNDECON



Anexo 13
BALANÇO FINANCEIRO

Unidade Gestora: 021202-INSTITUTO DE DEFESA DO CONSUMIDOR - PROCON - AM
Gestão: 00002 - AUTARQUIA
Mês de Referência: 12 - Dezembro de 2022

INGRESSOS			DISPÊNDIOS		
	Exercício Atual	Exercício Anterior		Exercício Atual	Exercício Anterior
TRANSFERÊNCIAS FINANCEIRAS RECEBIDAS (II)	3.479.627,35	3.353.301,10	Despesa Orçamentária (VI)	3.523.739,63	3.579.008,77
Transf. Recebidas Para a Execução Orçamentária	3.236.377,32	3.353.301,10	Ordinária	3.523.739,63	3.579.008,77
Transf. Recebidas Indep.de Execução Orçamentária	243.250,03	0,00	PAGAMENTOS EXTRAORÇAMENTÁRIOS (VIII)	603.736,53	496.886,56
RECEBIMENTOS EXTRAORÇAMENTÁRIOS (III)	647.848,81	722.594,23	Pagamentos de Restos A Pagar Não Processados	21.802,50	0,00
Inscrição de Restos a Pagar Não Processados	22.406,68	21.802,50	Depósitos Restituíveis e Valores Vinculados	563.204,23	496.886,56
Inscrição de Restos a Pagar Processados	43.508,10	0,00	Outros Pagamentos Extraorçamentários	18.729,80	0,00
Depósitos Restituíveis e Valores Vinculados	563.204,23	496.886,56	Adiantamentos Concedidos	18.729,80	0,00
Outros Recebimentos Extraorçamentários	18.729,80	203.905,17	Saldo em Espécie para o Exercício Seguinte (IX)	0,00	0,00
Adiantamentos Concedidos	18.729,80	0,00	Caixa e Equivalente de Caixa	0,00	0,00
Movimentações de Fundos Próprios e Operações	0,00	203.905,17	Depósitos Restituíveis e Valores Vinculados	0,00	0,00
Intergestora			TOTAL(X) = (VI + VII + VIII + IX)	4.127.476,16	4.075.895,33
Saldo em Espécie do Exercício Anterior (IV)	0,00	0,00			
Caixa e Equivalente de Caixa	0,00	0,00			
Depósitos Restituíveis e Valores Vinculados	0,00	0,00			
TOTAL(V) = (I + II + III + IV)	4.127.476,16	4.075.895,33			



ANEXO 12 - Balanço Orçamentário

Unidade Gestora: 021202-INSTITUTO DE DEFESA DO CONSUMIDOR - PROCON - AM
Gestão: 00002 - AUTARQUIA
Mês de Referência: 12 - Dezembro de 2022

Receitas Orçamentárias	Previsão Inicial (a)	Previsão Atualizada (b)	Receitas Realizadas (c)	Saldo (d)=(a-b)
SUBTOTAL DAS RECEITAS (III) = (I+II)	0,00	0,00	0,00	0,00
SUBTOTAL COM REFINANCIAMENTO (V)=(III+IV)	0,00	0,00	0,00	0,00
DÉFICIT (VI)	3.462.000,00	3.523.739,63	3.523.739,63	-
TOTAL (VII)=(V+VI)	3.462.000,00	3.523.739,63	3.523.739,63	0,00
SALDO DE EXERCÍCIOS ANTERIORES (Utilizados para créditos adicionais)	0,00	0,00	0,00	-
Superávit Financeiro	0,00	0,00	0,00	-
Reabertura de Créditos Adicionais	0,00	0,00	0,00	-



ANEXO 12 - Balanço Orçamentário

Unidade Gestora: 021202-INSTITUTO DE DEFESA DO CONSUMIDOR - PROCON - AM
 Gestão: 00002 - AUTARQUIA
 Mês de Referência: 12 - Dezembro de 2022

Despesas Orçamentárias	Dot. Inicial (e)	Dot. Atualizada (f)	Desp. Empenhadas (g)	Desp. Liquidadas (h)	Desp. Pagas (i)	Saldo Dot. (j)=f-g
DESPESAS CORRENTES	3.462.000,00	3.523.739,63	3.523.739,63	3.501.332,95	3.457.824,85	0,00
PESSOAL E ENCARGOS SOCIAIS	3.200.000,00	3.261.739,63	3.261.739,63	3.261.739,63	3.261.739,63	0,00
OUTRAS DESPESAS CORRENTES	262.000,00	262.000,00	262.000,00	239.593,32	196.085,22	0,00
SUBTOTAL DAS DESPESAS (XI)=(VIII+IX+X)	3.462.000,00	3.523.739,63	3.523.739,63	3.501.332,95	3.457.824,85	0,00
AMORTIZAÇÃO DA DÍVIDA/ REFINANCIAMENTO (VII)	0,00	0,00	0,00	0,00	0,00	0,00
Amortização da Dívida Interna	0,00	0,00	0,00	0,00	0,00	0,00
Dívida Mobiliária	0,00	0,00	0,00	0,00	0,00	0,00
Outras Dívidas	0,00	0,00	0,00	0,00	0,00	0,00
Amortização da Dívida Externa	0,00	0,00	0,00	0,00	0,00	0,00
Dívida Mobiliária	0,00	0,00	0,00	0,00	0,00	0,00
Outras Dívidas	0,00	0,00	0,00	0,00	0,00	0,00
SUBTOTAL COM REFINANCIAMENTO (XIII)=(XI+XII)	3.462.000,00	3.523.739,63	3.523.739,63	3.501.332,95	3.457.824,85	0,00
SUPERÁVIT (XIV)	0,00	0,00	0,00			0,00
TOTAL (XV)=(XIII+XIV)	3.462.000,00	3.523.739,63	3.523.739,63	3.501.332,95	3.457.824,85	0,00
RESERVA DO RPPS	0,00	0,00	0,00	0,00	0,00	0,00



ANEXO 12 - Balanço Orçamentário

Unidade Gestora: 021202-INSTITUTO DE DEFESA DO CONSUMIDOR - PROCON - AM
Gestão: 00002 - AUTARQUIA
Mês de Referência: 12 - Dezembro de 2022

EXECUÇÃO DOS RESTOS A PAGAR NÃO PROCESSADOS

Restos a Pagar não processados	Em Exercícios Anteriores (a)	Em 31 / Dezembro do Exercício Anterior (b)	Liquidados (c)	Pagos (d)	Cancelados (e)	Saldo (f) = (a+b-d-e)
DESPESAS CORRENTES	0,00	21.802,50	21.802,50	21.802,50	0,00	0,00
PESSOAL E ENCARGOS SOCIAIS	0,00	0,00	0,00	0,00	0,00	0,00
JUROS E ENCARGOS DA DÍVIDA	0,00	0,00	0,00	0,00	0,00	0,00
OUTRAS DESPESAS CORRENTES	0,00	21.802,50	21.802,50	21.802,50	0,00	0,00
DESPESAS DE CAPITAL	0,00	0,00	0,00	0,00	0,00	0,00
INVESTIMENTOS	0,00	0,00	0,00	0,00	0,00	0,00
INVERSÕES FINANCEIRAS	0,00	0,00	0,00	0,00	0,00	0,00
AMORTIZAÇÃO DA DÍVIDA	0,00	0,00	0,00	0,00	0,00	0,00
TOTAL	0,00	21.802,50	21.802,50	21.802,50	0,00	0,00



ANEXO 12 - Balanço Orçamentário

Unidade Gestora: 021202-INSTITUTO DE DEFESA DO CONSUMIDOR - PROCON - AM
Gestão: 00002 - AUTARQUIA
Mês de Referência: 12 - Dezembro de 2022

EXECUÇÃO DOS RESTOS A PAGAR PROCESSADOS

Restos a Pagar processados	Em Exercícios Anteriores (a)	Em 31 / Dezembro do Exercício Anterior (b)	Pagos (c)	Cancelados (d)	Saldo (e) = (a+b-c-d)
DESPESAS CORRENTES	0,00	0,00	0,00	0,00	0,00
PESSOAL E ENCARGOS SOCIAIS	0,00	0,00	0,00	0,00	0,00
JUROS E ENCARGOS DA DÍVIDA	0,00	0,00	0,00	0,00	0,00
OUTRAS DESPESAS CORRENTES	0,00	0,00	0,00	0,00	0,00
DESPESAS DE CAPITAL	0,00	0,00	0,00	0,00	0,00
INVESTIMENTOS	0,00	0,00	0,00	0,00	0,00
INVERSÕES FINANCEIRAS	0,00	0,00	0,00	0,00	0,00
AMORTIZAÇÃO DA DÍVIDA	0,00	0,00	0,00	0,00	0,00
TOTAL	0,00	0,00	0,00	0,00	0,00

Anexo 14
BALANÇO PATRIMONIALUnidade Gestora: 021202-INSTITUTO DE DEFESA DO CONSUMIDOR - PROCON - AM
Gestão: 00002 - AUTARQUIA
Mês de Referência: 12 - Dezembro de 2022

ATIVO			PASSIVO		
Títulos	Exercício Atual	Exercício Anterior	Títulos	Exercício Atual	Exercício Anterior
ATIVO CIRCULANTE	106.144,17	28.360,76	PASSIVO CIRCULANTE	43.508,10	0,00
Estoque	106.144,17	28.360,76	Fornecedores E Contas A Pagar A Curto Prazo	43.508,10	0,00
ATIVO NÃO CIRCULANTE	915.157,00	823.215,94	TOTAL DO PASSIVO	43.508,10	0,00
Imobilizado	915.157,00	823.215,94			
Bens Móveis	1.540.061,88	1.404.804,80			
(-) Depreciação/Amortização/Exaustão Acumulada de Bens Móveis	624.904,88	581.588,86			
TOTAL DO ATIVO	1.021.301,17	851.576,70	TOTAL DO PASSIVO + PL	1.021.301,17	851.576,70

PATRIMÔNIO LÍQUIDO		
Títulos	Exercício Atual	Exercício Anterior
Resultados Acumulados	977.793,07	851.576,70
TOTAL DO PATRIMÔNIO LÍQUIDO	977.793,07	851.576,70

Anexo 14
BALANÇO PATRIMONIAL

Unidade Gestora: 021202-INSTITUTO DE DEFESA DO CONSUMIDOR - PROCON - AM
Gestão: 00002 - AUTARQUIA
Mês de Referência: 12 - Dezembro de 2022

Títulos	Exercício Atual	Exercício Anterior	Títulos	Exercício Atual	Exercício Anterior
ATIVO FINANCEIRO	0,00	0,00	PASSIVO FINANCEIRO	65.914,78	21.802,50
ATIVO PERMANENTE	1.021.301,17	851.576,70	PASSIVO PERMANENTE	0,00	0,00
SALDO PATRIMONIAL	955.386,39	829.774,20			

QUADRO DAS CONTAS DE COMPENSAÇÃO

Títulos	Exercício Atual	Exercício Anterior
---------	-----------------	--------------------

Títulos	Exercício Atual	Exercício Anterior
COMPENSAÇÕES		
SALDO DOS ATOS POTENCIAIS PASSIVOS		
Atos Potenciais Passivos		
Obrigações Contratuais	52.414,84	69.622,66
TOTAL	52.414,84	69.622,66

Anexo 14
BALANÇO PATRIMONIAL

Unidade Gestora: 021202-INSTITUTO DE DEFESA DO CONSUMIDOR - PROCON - AM
Gestão: 00002 - AUTARQUIA
Mês de Referência: 12 - Dezembro de 2022

DEMONSTRATIVO DO SUPERAVIT/DEFICIT FINANCEIRO APURADO NO BALANÇO PATRIMONIAL

Títulos	Exercício Atual	Exercício Anterior
DESTINAÇÃO DE RECURSOS		
Ordinária	-65.914,78	-21.802,50
Vinculada	0,00	0,00
Recursos Destinados à Educação	0,00	0,00
Recursos Destinados à Saúde	0,00	0,00
Recursos Destinados à Previdência Social	0,00	0,00
Recursos Destinados a Operações de Crédito	0,00	0,00
Recursos Destinados a Convênios	0,00	0,00
Outras Destinações Vinculadas de Recursos	0,00	0,00
TOTAL	-65.914,78	-21.802,50



AMAZONAS

GOVERNO DO ESTADO

CADASTRO DOS RESPONSÁVEIS (GESTOR, ORDENADOR DE DESPESAS, CONTADOR) - EXERCÍCIO 2022

DIRETOR-PRESIDENTE (ORDENADOR DE DESPESAS): Jalil Fraxe Campos

Período: a contar de 1º de novembro de 2019

RG: 2021592-4 SSP/AM

CPF 929.896.672-53

Endereço Residencial: Cond. Mundii Resort-Caribe, Torre Aruba apart. 164 – Aleixo

CEP 69.060-020 - Manaus/AM

Endereço Comercial: Avenida André Araújo, 1500 – Aleixo – Manaus/AM

E-mail: jfraxe@gmail.com; gabsec.procon@procon.am.gov.br

DIRETORA TÉCNICA: Sasha Camilo Suano d'Albuquerque Veiga

Período: a contar de 1º de novembro de 2019

RG: 1798470 SSP/AM

CPF: 832.714.062-00

Endereço Residencial: Av. Ephigênio Salles, 2222, Florença Park, Torre Rossi, apto 1003

Aleixo, CEP: 69.060-020 - Manaus- AM

E-mail: sasha.suano@procon.am.gov.br

DIRETORA ADMINISTRATIVO-FINANCEIRA: Cíntia Suelen Costa Alencar

Período: a contar de 1º de abril de 2021

RG: 0319935 SSP/AC

CPF: 509.962.312-34

Endereço residencial: Rua Rio Urupadi, 31, Conj. Colina do Aleixo – São José Operário

CEP: 69.085-277 - Manaus- AM

E-mail: cintia_suelen@procon.am.gov.br

CONTROLADOR INTERNO: Charles Oliveira do Valle Filho

Período: a contar de 20 de janeiro de 2023

RG: 19196423 SSP/AM

CPF: 810.622.492-91

Endereço residencial: Avenida Perimetral 3, 900 – Parque Dez

CEP: 69.055-021 - Manaus- AM

E-mail: charlesvalle@hotmail.com

ASSESSORA DE CONTROLADORIA: Zilda Natalia Lopes Galdino

Período: a contar de 20 de janeiro de 2023

RG: 24119164 SSP/AM

CPF: 098.486.002-34

Endereço Residencial: Rua Pires do Rio, 275 – Aleixo

CEP 69060-830 - Manaus/AM

E-mail: natalia.galdino@procon.am.gov.br



AMAZONAS
GOVERNO DO ESTADO

CONTADOR: Jorge Araújo da Costa

Período: a contar de 06 de março de 2020 a 22 de maio de 2022.

RG 527836-8 SSP/AM

CRC AM-011800/O-0

CPF 214.734.982-87

Endereço Residencial: Rua Antônio Amorim, 12 - Villa Real - Cidade Nova 2

CEP 69097-164 - Manaus/AM

E-mail: jorge.costa@procon.am.gov.br

CONTADOR: Deusdedit de Brito Ramos

Período: a contar de 1 de junho de 2022

RG 0939165-7 SSP/AM

CRC AM-010741/O

CPF 44478216215

Endereço Residencial: Beco Brasil, 143 Bairro de Aparecida

CEP 69010-440 - Manaus/AM

E-mail: deusdedit.ramos@procon.am.gov.br

ANEXO 11
Comparativo da Despesa Autorizada com a Realizada

Unidade Gestora: 021202 - INSTITUTO DE DEFESA DO CONSUMIDOR - PROCON - AM
Gestão: 00002 - AUTARQUIA
Mês de Referência: 12 - Dezembro de 2022

TÍTULOS	Créditos Orçamentários e Suplementares	Créditos Especiais e Extraordinários	Destaque	Total	Realizada	Diferença
3 - Despesas Correntes	3.523.739,63	0,00	0,00	3.523.739,63	3.523.739,63	0,00
1 - PESSOAL E ENCARGOS	3.261.739,63	0,00	0,00	3.261.739,63	3.261.739,63	0,00
3 - OUTRAS DESPESAS CORRENTES	262.000,00	0,00	0,00	262.000,00	262.000,00	0,00
TOTAL DA UG	3.523.739,63	0,00	0,00	3.523.739,63	3.523.739,63	0,00
TOTAL	3.523.739,63	0,00	0,00	3.523.739,63	3.523.739,63	0,00



GOVERNO DO ESTADO DO AMAZONAS

ANEXO 10

Comparativo da Receita Orçada com a Arrecadada

ADMINISTRAÇÃO FINANCEIRA INTEGRADA

EXERCÍCIO 2022

Unidade Gestora: 021202 - INSTITUTO DE DEFESA DO CONSUMIDOR - PROCON - AM
Gestão: 00002 - AUTARQUIA
Mês de Referência: 12 - Dezembro de 2022

TÍTULOS	Orçada	Arrecadada	Diferenças	
			Para mais	Para menos
TOTAL	0,00	0,00	0,00	0,00



GOVERNO DO ESTADO DO AMAZONAS

ADMINISTRAÇÃO FINANCEIRA INTEGRADA

EXERCÍCIO 2022

RELATÓRIO DE SALDO CONCILIADO

Unidade Gestora: 021202

Conta Contábil: Todas

Domicílio Bancário: Todos

Fonte Principal: Todas

Mês da Conciliação: Todos

Nenhum resultado encontrado para esta consulta!



CONSELHO REGIONAL DE CONTABILIDADE - AMAZONAS

CERTIDÃO DE REGULARIDADE PROFISSIONAL

O **CONSELHO REGIONAL DE CONTABILIDADE - AMAZONAS** CERTIFICA que o profissional identificado no presente documento encontra-se em situação **REGULAR** neste Regional, apto ao exercício da atividade contábil nesta data, de acordo com as suas prerrogativas profissionais, conforme estabelecido no art. 25 e 26 do Decreto-Lei n.º 9.295/46.

Informamos que a presente certidão não quita nem invalida quaisquer débitos ou infrações que, posteriormente, venham a ser apurados contra o titular deste registro, bem como não atesta a regularidade dos trabalhos técnicos elaborados pelo profissional da Contabilidade.



CONSELHO REGIONAL DE CONTABILIDADE - AMAZONAS

Certidão n.º: AM/2023/00000183
Nome: DEUSDEDIT DE BRITO RAMOS CPF: 444.782.162-15
CRC/UF n.º AM-010741/O Categoria: CONTADOR
Validade: 25.04.2023
Finalidade: OUTRAS
Livro: PRESTAÇÃO DE CONTAS ANUAL
Exercício: 2022

Confirme a existência deste documento na página
<https://www3.cfc.org.br/spwAM/ConsultaCadastral/Principal.aspx>, mediante número de controle a seguir:

CPF : **444.782.162-15** Controle : **1224.3107.4676.6245**



AMAZONAS
GOVERNO DO ESTADO

UG: INSTITUTO DE DEFESA DO CONSUMIDOR – PROCON-AM - 021202

Gestão: AUTARQUIA

**DEMONSTRATIVO DA DÍVIDA FUNDADA EXTERNA
EXERCÍCIO FINANCEIRO 2022**

DATA	DESCRIÇÃO	VALORES (R\$)
31/12/2022	NADA CONSTA	-

Manaus, 01 de março de 2023

Instituto de Defesa do Consumidor
Avenida André Araújo, 1.500 -Alleixo
Fone: (92) 3215-4010
Manaus-AM-CEP 69060-000

Procon
Amazonas



Anexo 01
Demonstrações da Receita e Despesa Segundo as Categorias Econômicas

Unidade Gestora: 021202-INSTITUTO DE DEFESA DO CONSUMIDOR - PROCON - AM

Gestão: 00002-AUTARQUIA

Mês de Referência: 12 - Dezembro de 2022

RECEITA	VALOR	TOTAL
RECURSOS RECEBIDOS		3.236.377,32
TESOURO / DESTAQUE	3.236.377,32	
TOTAL		3.236.377,32

DESPESA	VALOR	TOTAL
DESPESAS CORRENTES		3.523.739,63
PESSOAL E ENCARGOS SOCIAIS	3.261.739,63	
OUTRAS DESPESAS CORRENTES	262.000,00	
TOTAL		3.523.739,63

RECEITA CORRENTE	
RECURSOS RECEBIDOS	3.236.377,32
DÉFICIT	287.362,31
TOTAL	3.523.739,63

DESPESA CORRENTE	
DESPESAS CORRENTES	3.523.739,63
SUPERÁVIT	0,00
TOTAL	3.523.739,63

RECEITA DE CAPITAL	
SUPERÁVIT DO ORÇAMENTO CORRENTE	0,00
DÉFICIT	287.362,31
TOTAL	287.362,31

DESPESA DE CAPITAL	
DÉFICIT DO ORÇAMENTO CORRENTE	287.362,31
SUPERÁVIT	0,00
TOTAL	287.362,31

RESUMO RECEITA	
RECURSOS RECEBIDOS	3.236.377,32
DÉFICIT	287.362,31
TOTAL	3.523.739,63

RESUMO DESPESA	
DESPESAS CORRENTES	3.523.739,63
SUPERÁVIT	0,00
TOTAL	3.523.739,63

Anexo 15
DEMONSTRAÇÕES DAS VARIAÇÕES PATRIMONIAIS

Unidade Gestora: 021202-INSTITUTO DE DEFESA DO CONSUMIDOR - PROCON - AM
Gestão: 00002 - AUTARQUIA
Mês de Referência: 12 - Dezembro de 2022

VARIAÇÕES PATRIMONIAIS QUANTITATIVAS

Títulos	Exercício Atual	Exercício Anterior
VARIAÇÕES PATRIMONIAIS AUMENTATIVAS	3.807.903,46	3.635.931,35
Transferências e Delegações Recebidas	3.722.086,09	3.589.986,07
Transferências Intragovernamentais	3.722.086,09	3.589.986,07
Valorização e Ganhos com Ativos e Desincorporação de Passivos	85.817,37	45.945,28
Ganhos com Incorporação de Ativos	85.817,37	45.945,28
VARIAÇÕES PATRIMONIAIS DIMINUTIVAS	3.679.751,84	3.663.801,50
Pessoal e Encargos	3.521.200,22	3.526.046,01
Remuneração a Pessoal	2.708.662,78	2.683.561,55
Encargos Patronais	551.141,62	556.285,80
Benefícios a Pessoal	261.395,82	286.198,66
Uso de Bens, Serviços e Consumo de Capital Fixo	91.172,76	85.520,71
Depreciação, Amortização e Exaustão	91.172,76	85.520,71
Transferências e Delegações Concedidas	24.089,90	0,00
Transferências Intragovernamentais	24.089,90	0,00
Desvalorização e Perda de Ativos e Incorporação de Passivos	43.288,96	21.074,52
Perdas Involuntárias	35.255,00	10.908,96
Desincorporação de Ativos	8.033,96	10.165,56
Outras Variações Patrimoniais Diminutivas	0,00	31.160,26
Diversas Variações Patrimoniais Diminutivas	0,00	31.160,26
RESULTADO PATRIMONIAL DO PERÍODO	128.151,62	-27.870,15



DEMONSTRAÇÃO DOS FLUXOS DE CAIXA

Unidade Gestora: 021202-INSTITUTO DE DEFESA DO CONSUMIDOR - PROCON - AM
Gestão: 00002 - AUTARQUIA
Mês de Referência: 12 - Dezembro de 2022

Item	Exercício Atual	Exercício Anterior
FLUXOS DE CAIXA DAS ATIVIDADES OPERACIONAIS		
Ingressos	4.061.561,38	4.054.092,83
Impostos, Taxas e Contribuições de Melhoria	0,00	0,00
Receita de Contribuições	0,00	0,00
Receita Patrimonial	0,00	0,00
Receita Agropecuária	0,00	0,00
Receita Industrial	0,00	0,00
Receita de Serviços	0,00	0,00
Remuneração das Disponibilidades	0,00	0,00
Outras Receitas Derivadas e Originárias	0,00	0,00
Transferências Recebidas	3.479.627,35	3.557.206,27
Outros Ingressos Operacionais	581.934,03	496.886,56
Desembolsos	4.061.561,38	4.054.092,83
Pessoal e outras despesas correntes por função	3.479.627,35	3.557.206,27
Juros e encargos da dívida	0,00	0,00
Transferências Concedidas	0,00	0,00
Outros Desembolsos Operacionais	581.934,03	496.886,56
FLUXO DE CAIXA LÍQUIDO DAS ATIVIDADES OPERACIONAIS (I)	0,00	0,00
FLUXOS DE CAIXA DAS ATIVIDADES DE INVESTIMENTOS		
Ingressos	0,00	0,00
Alienação de bens	0,00	0,00
Amortização de empréstimos e financiamentos concedidos	0,00	0,00
Outros Ingressos de Investimentos	0,00	0,00
Desembolsos	0,00	0,00
Aquisição de ativo não circulante	0,00	0,00
Concessão de empréstimos e financiamentos	0,00	0,00
Outros desembolsos de investimentos	0,00	0,00
FLUXO DE CAIXA LÍQUIDO DAS ATIVIDADES DE INVESTIMENTOS (II)	0,00	0,00
FLUXOS DE CAIXA DAS ATIVIDADES DE FINANCIAMENTOS		
Ingressos	0,00	0,00
Operações de crédito	0,00	0,00
Integralização do capital social de empresas dependentes	0,00	0,00
Transferências de capital recebidas	0,00	0,00
Desembolsos	0,00	0,00
Amortização/Refinanciamento da dívida	0,00	0,00
FLUXO DE CAIXA LÍQUIDO DAS ATIVIDADES DE FINANCIAMENTOS (III)	0,00	0,00
APURAÇÃO DO FLUXO DE CAIXA DO PERÍODO		
GERAÇÃO LÍQUIDA DE CAIXA E EQUIVALENTE DE CAIXA (I+II+III)	0,00	0,00
CAIXA E EQUIVALENTE DE CAIXA INICIAL	0,00	0,00
CAIXA E EQUIVALENTE DE CAIXA FINAL	0,00	0,00



DEMONSTRAÇÃO DOS FLUXOS DE CAIXA

Unidade Gestora: 021202-INSTITUTO DE DEFESA DO CONSUMIDOR - PROCON - AM
 Gestão: 00002 - AUTARQUIA
 Mês de Referência: 12 - Dezembro de 2022

Item	Exercício Atual	Exercício Anterior
QUADRO DE TRANSFERÊNCIAS RECEBIDAS E CONCEDIDAS		
TRANSFERÊNCIAS RECEBIDAS		
Intergovernamentais	0,00	0,00
da União	0,00	0,00
de Estados e Distrito Federal	0,00	0,00
de Municípios	0,00	0,00
do FUNDEB	0,00	0,00
Intragovernamentais	3.479.627,35	3.557.206,27
Outras Transferências	0,00	0,00
Total das Transferências Recebidas	3.479.627,35	3.557.206,27
TRANSFERÊNCIAS CONCEDIDAS		
Intergovernamentais	0,00	0,00
a União	0,00	0,00
a Estados e Distrito Federal	0,00	0,00
a Municípios	0,00	0,00
a Consórcios Públicos	0,00	0,00
Intragovernamentais	0,00	0,00
Outras Transferências	0,00	0,00
Total das Transferências Concedidas	0,00	0,00
QUADRO DE DESEMBOLSOS DE PESSOAL E DEMAIS DESPESAS POR FUNÇÃO		
Legislativa	0,00	0,00
Judiciária	0,00	0,00
Essencial à Justiça	0,00	0,00
Administração	0,00	0,00
Defesa Nacional	0,00	0,00
Segurança Pública	0,00	0,00
Relações Exteriores	0,00	0,00
Assistência Social	0,00	0,00
Previdência Social	0,00	0,00
Saúde	0,00	0,00
Trabalho	0,00	0,00
Educação	0,00	0,00
Cultura	0,00	0,00
Direitos da Cidadania	3.479.627,35	3.557.206,27
Urbanismo	0,00	0,00
Habitação	0,00	0,00
Saneamento	0,00	0,00
Gestão Ambiental	0,00	0,00
Ciência e Tecnologia	0,00	0,00
Agricultura	0,00	0,00
Organização Agrária	0,00	0,00
Indústria	0,00	0,00
Comércio e Serviços	0,00	0,00
Comunicações	0,00	0,00
Energia	0,00	0,00
Transporte	0,00	0,00
Desporto e Lazer	0,00	0,00
Encargos Especiais	0,00	0,00
Reserva de Contingência	0,00	0,00
Total dos Desembolsos de Pessoal de Demais Despesas por Função	3.479.627,35	3.557.206,27
QUADRO DE JUROS E ENCARGOS DA DÍVIDA		
Juros e Correção Monetária da Dívida Interna	0,00	0,00
Juros e Correção Monetária da Dívida Externa	0,00	0,00
Outros Encargos da Dívida	0,00	0,00
Total dos Juros e Encargos da Dívida	0,00	0,00

Anexo 09
Demonstrativo da Despesa por Órgãos e Funções

Unidade Gestora : 021202-INSTITUTO DE DEFESA DO CONSUMIDOR - PROCON - AM

Gestão : 00002-AUTARQUIA

Mês de Referência : 12 - Dezembro de 2022

Orgão			
21000	SECRETARIA DE ESTADO DE JUSTIÇA, DIREITOS HUMANOS E CIDADANIA		
	Função		
	14	Direitos da Cidadania	3.523.739,63
		Total do Orgão :	3.523.739,63
		Total Geral :	3.523.739,63

**Anexo 09**
Demonstrativo da Despesa por Funções e Órgãos

Unidade Gestora : 021202-INSTITUTO DE DEFESA DO CONSUMIDOR - PROCON - AM

Gestão : 00002-AUTARQUIA

Mês de Referência : 12 - Dezembro de 2022

Função	
14	Direitos da Cidadania
	Órgão
21000	SECRETARIA DE ESTADO DE JUSTIÇA, DIREITOS HUMANOS E CIDADANIA
	Total da Função :
	3.523.739,63

Total Geral : 3.523.739,63

**Anexo 17**
Demonstrativo da Dívida Flutuante

Unidade Gestora: 021202-INSTITUTO DE DEFESA DO CONSUMIDOR - PROCON - AM

Gestão: 00002-AUTARQUIA

TÍTULOS	SALDO ANTERIOR	INSCRIÇÃO	BAIXA	SALDO P/ EXERCÍCIO
VALORES RESTITUÍVEIS	0,00	563.204,23	563.204,23	0,00
CONSIGNAÇÕES	0,00	544.474,43	544.474,43	0,00
GARANTIAS	0,00	0,00	0,00	0,00
DEPÓSITOS JUDICIAIS	0,00	0,00	0,00	0,00
DEPÓSITOS NÃO JUDICIAIS	0,00	18.729,80	18.729,80	0,00
OUTROS VALORES RESTITUÍVEIS	0,00	0,00	0,00	0,00
OUTRAS OBRIGAÇÕES	0,00	0,00	0,00	0,00
OUTRAS OBRIGAÇÕES	0,00	0,00	0,00	0,00
SUBTOTAL	0,00	563.204,23	563.204,23	0,00
RESTOS A PAGAR EXERCÍCIOS ANTERIORES	21.802,50	0,00	21.802,50	0,00
PROCESSADOS	0,00	0,00	0,00	0,00
NÃO PROCESSADOS	21.802,50	0,00	21.802,50	0,00
RESTOS A PAGAR DE 2022	0,00	65.914,78	0,00	65.914,78
PROCESSADOS	0,00	43.508,10	0,00	43.508,10
NÃO PROCESSADOS	0,00	22.406,68	0,00	22.406,68
SERVIÇO DA DÍVIDA	0,00	0,00	0,00	0,00
PROCESSADOS	0,00	0,00	0,00	0,00
NÃO PROCESSADOS	0,00	0,00	0,00	0,00
SUBTOTAL	21.802,50	65.914,78	21.802,50	65.914,78
TOTAL GERAL	21.802,50	629.119,01	585.006,73	65.914,78



AMAZONAS
GOVERNO DO ESTADO

Unidade Gestora: INSTITUTO DE DEFESA DO CONSUMIDOR – PROCON-AM
Gestão: 21.202

DEMONSTRATIVO DA DÍVIDA FUNDADA INTERNA
EXERCÍCIO FINANCEIRO 2022

DATA	DESCRIÇÃO	VALORES (R\$)
31/12/2022	NADA CONSTA	-

Manaus, 01 de março de 2023

Instituto de Defesa do Consumidor
Avenida André Araújo, 1.500-Aleixo
Fone: (92) 3215-4010
Manaus-AM-CEP 69060-000

Procon
Amazonas



GOVERNO DO ESTADO DO AMAZONAS

ADMINISTRAÇÃO FINANCEIRA INTEGRADA

EXERCÍCIO 2022

**Relação de Adiantamentos
Acumulado**

Dados Acumulados de Janeiro a Dezembro de 2022

Data	Documento	Evento	Movimento
TOTAL DA UG :			
TOTAL GERAL :			

CONTA CONTÁBIL	PROGRAMA DE TRABALHO	NATUR EZA DE	FONTE	DOC.	Nº DIÁRIO	DATA PUBLIC	PORTARIA/ DECRETO	VALOR
5221201050000 - Crédito Suplementar Por Anulação Total Ou Parcial De Dotação	14.122.0001.2003.0001 - Remuneração de Pessoal Ativo do Estado e Encargo	319011	0100000	2022ND0000012	34.885	16/12/2022	DEC. Nº 46.799	30.000,00
5221201050000 - Crédito Suplementar Por Anulação Total Ou Parcial De Dotação	14.122.0001.2003.0001 - Remuneração de Pessoal Ativo do Estado e Encargo	319013	0100000	2022ND0000012	34.885	16/12/2022	DEC. Nº 46.799	50.000,00
5221201050000 - Crédito Suplementar Por Anulação Total Ou Parcial De Dotação TOTAL==>>								80.000,00
5221901010900 - Anulação Total Ou Parcial De Dotação	14.122.0001.2003.0001 - Remuneração de Pessoal Ativo do Estado e Encargo	319011	0100000	2022ND0000015	34.887	20/12/2022	DEC. Nº 46.815	3.401,99
5221901010900 - Anulação Total Ou Parcial De Dotação	14.122.0001.2003.0001 - Remuneração de Pessoal Ativo do Estado e Encargo	319013	0100000	2022ND0000015	34.887	20/12/2022	DEC. Nº 46.815	9.858,38
5221901010900 - Anulação Total Ou Parcial De Dotação	14.122.0001.2003.0001 - Remuneração de Pessoal Ativo do Estado e Encargo	319113	0100000	2022ND0000015	34.887	20/12/2022	DEC. Nº 46.815	5.000,00
5221901010900 - Anulação Total Ou Parcial De Dotação TOTAL==>>								18.260,37
5221901020100 - Acréscimo De ADD - Anexo I	14.122.0001.2003.0001 - Remuneração de Pessoal Ativo do Estado e Encargo	319092	0100000	2022ND0000010		23/08/2022	LDO5558/21	1.935,23
5221901020100 - Acréscimo De ADD - Anexo I TOTAL==>>								1.935,23
5221901020300 - Redução de ADDI	14.122.0001.2003.0001 - Remuneração de Pessoal Ativo do Estado e Encargo	319011	0100000	2022ND0000009		23/08/2022	LDO5558/21	1.935,23
5221901020300 - Redução de ADDI TOTAL==>>								1.935,23

RESUMO	
CONTA CONTÁBIL	VALOR
5221201050000 - Crédito Suplementar Por Anulação Total Ou Parcial De Dotação==>>	80.000,00
5221901020100 - Acréscimo De ADD - Anexo I ==>>	1.935,23
TOTAL DOTAÇÃO SUPLEMENTAR ==>>	81.935,23
5221901020300 - Redução de ADDI ==>>	1.935,23
5221201020000 - 5221901010900 - Anulação Total Ou Parcial De Dotação ==>>	18.260,37
TOTAL REDUÇÕES ==>>	20.195,60

Manaus, 15 de março de 2023.
 Assinaturas

Governo do Estado do Amazonas

021202-INSTITUTO DE DEFESA DO CONSUMIDOR - PROCON-AM

**DEMONSTRATIVO DOS RECEBIMENTOS E PAGAMENTOS
INDEPENDENTES DA EXECUÇÃO ORÇAMENTÁRIA
Exercício 2022**

DESCRIÇÃO	Saldo Anterior	Recebimento	Pagamento	Saldo
2188101010200 - Inss	-	287.189,02	287.189,02	-
2188101010401 - Imposto Sobre A Renda Retido Na Fonte - Irrf - Folha Pcto.	-	211.641,83	211.641,83	-
2188101011100 - Reposição E Restituição De Folha	-	8.278,98	8.278,98	-
2188101011200 - Retenções de Dívidas Pessoais	-	37.364,60	37.364,60	-
2188104992500 - Adiantamento Folha - Salario Familia/Maternidade/Auxilio Natalid	-	18.729,80	18.729,80	-
Total ==>>	-	563.204,23	563.204,23	-



Anexo 08
Demonstrativo da Despesa por Funções, Subfunções e Programas
Conforme o Vínculo com os Recursos

Unidade Gestora : 021202-INSTITUTO DE DEFESA DO CONSUMIDOR - PROCON - AM

Gestão : 00002-AUTARQUIA

Mês de Referência : 12 - Dezembro de 2022

CÓDIGO	ESPECIFICAÇÃO	ORDINÁRIO	VINCULADO	TOTAL
14	Direitos da Cidadania	3.523.739,63	0,00	3.523.739,63
14 122	Administração Geral	3.261.739,63	0,00	3.261.739,63
14 122 0001	PROGRAMA DE APOIO ADMINISTRATIVO	3.261.739,63	0,00	3.261.739,63
14 331	Proteção e Benefícios ao Trabalhador	262.000,00	0,00	262.000,00
14 331 0001	PROGRAMA DE APOIO ADMINISTRATIVO	262.000,00	0,00	262.000,00
TOTAL		3.523.739,63	0,00	3.523.739,63



GOVERNO DO ESTADO DO AMAZONAS
PROCON - Instituto de Defesa do Consumidor
AJURI Sistema de Administração de Material e Patrimônio

Impresso em:02/01/2023 10:30:59

Relatório Analítico para Conciliação de Bens

Período: 01/01/2009 a 31/12/2022

Tombos: Não Baixados

Tombo	Localização	Material	Dependência	Marca	Modelo	Número de Série	Documento	Data Docto.	Valor	Empenho	Conservação
Grupo Contábil: 123110102000 - Aparelho de Comunicação											
359	DEPOSITO	APARELHO TELEFÔNICO COM FIO, tecla mode; tecla redial; tecla flash com 300 ms; tecla pause; tecla mute; chave de volume em três níveis; chave de timbre de campaiinha., a escolher, em linhas telefônicas decádicas ou multifrequências., teclado dc/	Deposito Copa				NF8100	11/11/2013	21,9900	2013NE0003	Bom
									4		
360	DEPOSITO	APARELHO TELEFÔNICO COM FIO, tecla mode; tecla redial; tecla flash com 300 ms; tecla pause; tecla mute; chave de volume em três níveis; chave de timbre de campaiinha., a escolher, em linhas telefônicas decádicas ou multifrequências., teclado dc/	Deposito Copa				NF8100	11/11/2013	21,9900	2013NE0003	Inservivel
									4		
364	DEPOSITO	APARELHO TELEFÔNICO COM FIO, tecla flash; tecla redial ; tecla mode; rediscagem automática, campaiinha regulável., a escolher, em linhas telefônicas decádicas ou multifrequências., com 12 teclas convencionais; versão teclado; multifuncional; sem	Deposito Copa				NF8100	06/01/2014	21,9900	2013NE0003	Bom
									4		
365	DEPOSITO	APARELHO TELEFÔNICO COM FIO, tecla flash; tecla redial ; tecla mode; rediscagem automática, campaiinha regulável., a escolher, em linhas	Deposito Copa				NF8100	06/01/2014	21,9900	2013NE0003	Inservivel
									4		



GOVERNO DO ESTADO DO AMAZONAS
PROCON - Instituto de Defesa do Consumidor
AJURI Sistema de Administração de Material e Patrimônio

Impresso em:02/01/2023 10:30:59

Relatório Analítico para Conciliação de Bens

Período: 01/01/2009 a 31/12/2022

Tombos: Não Baixados

Tombo	Localização	Material	Dependência	Marca	Modelo	Número de Série	Documento	Data Docto.	Valor	Empenho	Conservação
Grupo Contábil: 1231101020000 - Aparelho de Comunicação											
		telefônicas decádicas ou multifrequências., com 12 teclas convencionais; versão teclado; multifuncional; sem									
366	SALADEPRECIA R	APARELHO FAX, relógio digital com data e hora; controle de volume e tons; recepção automática; transmissor e receptor; manual de operação e instalação em português, papel de 30m, automática fax/tel, 110/220 V.	SALA PARA DEPRECIAR				NF4323	27/11/2013	380,0000	2013NE0004 8	Bom
367	SALADEPRECIA R	APARELHO FAX, relógio digital com data e hora; controle de volume e tons; recepção automática; transmissor e receptor; manual de operação e instalação em português, papel de 30m, automática fax/tel, 110/220 V.	SALA PARA DEPRECIAR				NF4323	27/11/2013	380,0000	2013NE0004 8	Bom
482	SALADEPRECIA R	APARELHO TELEFÔNICO COM FIO, tecla flash; tecla redial ; tecla mode; rediscagem automática, campainha regulável., a escolher, em linhas telefônicas decádicas ou multifrequências., com 12 teclas convencionais; versão teclado; multifuncional; sem	SALA PARA DEPRECIAR				CF8100	06/01/2014	21,9900	2013NE0003 4	Inservível
483	DEPOSITO	APARELHO TELEFÔNICO COM FIO, tecla flash; tecla redial ; tecla mode;	Deposito Copa				CF8100	06/01/2014	21,9900	2013NE0003 4	Inservível



GOVERNO DO ESTADO DO AMAZONAS
PROCON - Instituto de Defesa do Consumidor
AJURI Sistema de Administração de Material e Patrimônio

Impresso em:02/01/2023 10:30:59

Relatório Analítico para Conciliação de Bens

Período: 01/01/2009 a 31/12/2022

Tombos: Não Baixados

Tombo	Localização	Material	Dependência	Marca	Modelo	Número de Série	Documento	Data Docto.	Valor	Empenho	Conservação
Grupo Contábil: 123110102000 - Aparelho de Comunicação											
484	DEPOSITO	rediscagem automática, campainha regulável., a escolher, em linhas telefônicas decádicas ou multifrequências., com 12 teclas convencionais; versão teclado; multifuncional; sem	Deposito Copa				CF8100	06/01/2014	21,9900	2013NE0003	Inservivel
		tecla flash; tecla redial ; tecla mode;								4	
485	DEPOSITO	rediscagem automática, campainha regulável., a escolher, em linhas telefônicas decádicas ou multifrequências., com 12 teclas convencionais; versão teclado; multifuncional; sem	Deposito Copa				CF8100	06/01/2014	21,9900	2013NE0003	Inservivel
		tecla flash; tecla redial ; tecla mode;								4	
486	DEPOSITO	rediscagem automática, campainha regulável., a escolher, em linhas	Deposito Copa				CF8100	06/01/2014	21,9900	2013NE0003	Inservivel
		tecla flash; tecla redial ; tecla mode;								4	



GOVERNO DO ESTADO DO AMAZONAS
PROCON - Instituto de Defesa do Consumidor
AJURI Sistema de Administração de Material e Patrimônio

Impresso em:02/01/2023 10:30:59

Relatório Analítico para Conciliação de Bens

Período: 01/01/2009 a 31/12/2022

Tombos: Não Baixados

Tombo	Localização	Material	Dependência	Marca	Modelo	Número de Série	Documento	Data Docto.	Valor	Empenho	Conservação
Grupo Contábil: 123110102000 - Aparelho de Comunicação											
487	DEPOSITO	APARELHO TELEFÔNICO COM FIO, telefônicas decádicas ou multifrequências., com 12 teclas convencionais; versão teclado; multifuncional; sem tecla flash; tecla redial ; tecla mode; rediscagem automática, campainha regulável., a escolher, em linhas telefônicas decádicas ou multifrequências., com 12 teclas convencionais; versão teclado; multifuncional; sem	Deposito Copa				CF8100	06/01/2014	21,9900	2013NE0003	Inservive
									4		
488	DEPOSITO	APARELHO TELEFÔNICO COM FIO, telefônicas decádicas ou multifrequências., com 12 teclas convencionais; versão teclado; multifuncional; sem tecla flash; tecla redial ; tecla mode; rediscagem automática, campainha regulável., a escolher, em linhas telefônicas decádicas ou multifrequências., com 12 teclas convencionais; versão teclado; multifuncional; sem	Deposito Copa				CF8100	06/01/2014	21,9900	2013NE0003	Inservive
									4		
489	DEPOSITO	APARELHO TELEFÔNICO COM FIO, telefônicas decádicas ou multifrequências., com 12 teclas convencionais; versão teclado; multifuncional; sem tecla flash; tecla redial ; tecla mode; rediscagem automática, campainha regulável., a escolher, em linhas telefônicas decádicas ou multifrequências., com 12 teclas convencionais; versão teclado; multifuncional; sem	Deposito Copa				CF8100	06/01/2014	21,9900	2013NE0003	Inservive
									4		



GOVERNO DO ESTADO DO AMAZONAS
PROCON - Instituto de Defesa do Consumidor
AJURI Sistema de Administração de Material e Patrimônio

Impresso em:02/01/2023 10:30:59

Relatório Analítico para Conciliação de Bens

Período: 01/01/2009 a 31/12/2022

Tombos: Não Baixados

Tombo	Localização	Material	Dependência	Marca	Modelo	Número de Série	Documento	Data Docto.	Valor	Empenho	Conservação
Grupo Contábil: 123110102000 - Aparelho de Comunicação											
490	DEPOSITO	convencionais; versão teclado; multifuncional; sem APARELHO TELEFÔNICO COM FIO,	Deposito Copa				CF8100	06/01/2014	21,9900	2013NE0003	Inservivel
		tecla flash; tecla redial ; tecla mode; rediscagem automática, campainha regulável., a escolher, em linhas telefônicas decádicas ou multifrequências., com 12 teclas convencionais; versão teclado; multifuncional; sem							4		
491	DEPOSITO	convencionais; versão teclado; multifuncional; sem APARELHO TELEFÔNICO COM FIO,	Deposito Copa				CF8100	06/01/2014	21,9900	2013NE0003	Inservivel
		tecla flash; tecla redial ; tecla mode; rediscagem automática, campainha regulável., a escolher, em linhas telefônicas decádicas ou multifrequências., com 12 teclas convencionais; versão teclado; multifuncional; sem							4		
492	DEPOSITO	convencionais; versão teclado; multifuncional; sem APARELHO TELEFÔNICO COM FIO,	Deposito Copa				CF8100	06/01/2014	21,9900	2013NE0003	Inservivel
		tecla flash; tecla redial ; tecla mode; rediscagem automática, campainha regulável., a escolher, em linhas telefônicas decádicas ou multifrequências., com 12 teclas convencionais; versão teclado; multifuncional; sem							4		



GOVERNO DO ESTADO DO AMAZONAS
PROCON - Instituto de Defesa do Consumidor
AJURI Sistema de Administração de Material e Patrimônio

Impresso em:02/01/2023 10:30:59

Relatório Analítico para Conciliação de Bens

Período: 01/01/2009 a 31/12/2022

Tombos: Não Baixados

Tombo	Localização	Material	Dependência	Marca	Modelo	Número de Série	Documento	Data Docto.	Valor	Empenho	Conservação
Grupo Contábil: 123110102000 - Aparelho de Comunicação											
493	DEPOSITO	APARELHO TELEFÔNICO COM FIO, tecla flash; tecla redial ; tecla mode; rediscagem automática, campainha regulável., a escolher, em linhas telefônicas decádicas ou multifrequências., com 12 teclas convencionais; versão teclado; multifuncional; sem	Deposito Copa				CF8100	06/01/2014	21,9900	2013NE0003	Inservivel
									4		
494	DEPOSITO	APARELHO TELEFÔNICO COM FIO, tecla flash; tecla redial ; tecla mode; rediscagem automática, campainha regulável., a escolher, em linhas telefônicas decádicas ou multifrequências., com 12 teclas convencionais; versão teclado; multifuncional; sem	Deposito Copa				CF8100	06/01/2014	21,9900	2013NE0003	Inservivel
									4		
495	DEPOSITO	APARELHO TELEFÔNICO COM FIO, tecla flash; tecla redial ; tecla mode; rediscagem automática, campainha regulável., a escolher, em linhas telefônicas decádicas ou multifrequências., com 12 teclas convencionais; versão teclado; multifuncional; sem	Deposito Copa				CF8100	06/01/2014	21,9900	2013NE0003	Inservivel
									4		
496	DEPOSITO	APARELHO TELEFÔNICO COM FIO, tecla flash; tecla redial ; tecla mode;	Deposito Copa				CF8100	06/01/2014	21,9900	2013NE0003	Inservivel
									4		



GOVERNO DO ESTADO DO AMAZONAS
PROCON - Instituto de Defesa do Consumidor
AJURI Sistema de Administração de Material e Patrimônio

Impresso em:02/01/2023 10:30:59

Relatório Analítico para Conciliação de Bens

Período: 01/01/2009 a 31/12/2022

Tombos: Não Baixados

Tombo	Localização	Material	Dependência	Marca	Modelo	Número de Série	Documento	Data Docto.	Valor	Empenho	Conservação
Grupo Contábil: 123110102000 - Aparelho de Comunicação											
497	DEPOSITO	rediscagem automática, campainha regulável., a escolher, em linhas telefônicas decádicas ou multifrequências., com 12 teclas convencionais; versão teclado; multifuncional; sem	Deposito Copa				CF8100	06/01/2014	21,9900	2013NE0003	Inservivel
		tecla flash; tecla redial ; tecla mode;								4	
498	DEPOSITO	rediscagem automática, campainha regulável., a escolher, em linhas telefônicas decádicas ou multifrequências., com 12 teclas convencionais; versão teclado; multifuncional; sem	Deposito Copa				CF8100	06/01/2014	21,9900	2013NE0003	Inservivel
		tecla flash; tecla redial ; tecla mode;								4	
499	DEPOSITO	rediscagem automática, campainha regulável., a escolher, em linhas	Deposito Copa				CF8100	06/01/2014	21,9900	2013NE0003	Inservivel
		tecla flash; tecla redial ; tecla mode;								4	



GOVERNO DO ESTADO DO AMAZONAS
PROCON - Instituto de Defesa do Consumidor
AJURI Sistema de Administração de Material e Patrimônio

Impresso em:02/01/2023 10:30:59

Relatório Analítico para Conciliação de Bens

Período: 01/01/2009 a 31/12/2022

Tombos: Não Baixados

Tombo	Localização	Material	Dependência	Marca	Modelo	Número de Série	Documento	Data Docto.	Valor	Empenho	Conservação
Grupo Contábil: 123110102000 - Aparelho de Comunicação											
500	DEPOSITO	APARELHO TELEFÔNICO COM FIO, telefônicas decádicas ou multifrequências., com 12 teclas convencionais; versão teclado; multifuncional; sem tecla flash; tecla redial ; tecla mode; rediscagem automática, campainha regulável., a escolher, em linhas telefônicas decádicas ou multifrequências., com 12 teclas convencionais; versão teclado; multifuncional; sem	Deposito Copa				CF8100	06/01/2014	21,9900	2013NE0003	Inservive
									4		
501	DEPOSITO	APARELHO TELEFÔNICO COM FIO, telefônicas decádicas ou multifrequências., com 12 teclas convencionais; versão teclado; multifuncional; sem tecla flash; tecla redial ; tecla mode; rediscagem automática, campainha regulável., a escolher, em linhas telefônicas decádicas ou multifrequências., com 12 teclas convencionais; versão teclado; multifuncional; sem	Deposito Copa				CF8100	06/01/2014	21,9900	2013NE0003	Inservive
									4		
502	DEPOSITO	APARELHO TELEFÔNICO COM FIO, telefônicas decádicas ou multifrequências., com 12 teclas convencionais; versão teclado; multifuncional; sem tecla flash; tecla redial ; tecla mode; rediscagem automática, campainha regulável., a escolher, em linhas telefônicas decádicas ou multifrequências., com 12 teclas convencionais; versão teclado; multifuncional; sem	Deposito Copa				CF8100	06/01/2014	21,9900	2013NE0003	Inservive
									4		



GOVERNO DO ESTADO DO AMAZONAS
PROCON - Instituto de Defesa do Consumidor
AJURI Sistema de Administração de Material e Patrimônio

Impresso em:02/01/2023 10:30:59

Relatório Analítico para Conciliação de Bens

Período: 01/01/2009 a 31/12/2022

Tombos: Não Baixados

Tombo	Localização	Material	Dependência	Marca	Modelo	Número de Série	Documento	Data Docto.	Valor	Empenho	Conservação
Grupo Contábil: 123110102000 - Aparelho de Comunicação											
503	DEPOSITO	convencionais; versão teclado; multifuncional; sem APARELHO TELEFÔNICO COM FIO,	Deposito Copa				CF8100	06/01/2014	21,9900	2013NE0003	Inservivel
		tecla flash; tecla redial ; tecla mode; rediscagem automática, campainha regulável., a escolher, em linhas telefônicas decádicas ou multifrequências., com 12 teclas convencionais; versão teclado; multifuncional; sem							4		
504	DEPOSITO	convencionais; versão teclado; multifuncional; sem APARELHO TELEFÔNICO COM FIO,	Deposito Copa				CF8100	06/01/2014	21,9900	2013NE0003	Inservivel
		tecla flash; tecla redial ; tecla mode; rediscagem automática, campainha regulável., a escolher, em linhas telefônicas decádicas ou multifrequências., com 12 teclas convencionais; versão teclado; multifuncional; sem							4		
505	DEPOSITO	convencionais; versão teclado; multifuncional; sem APARELHO TELEFÔNICO COM FIO,	Deposito Copa				CF8100	06/01/2014	21,9900	2013NE0003	Inservivel
		tecla flash; tecla redial ; tecla mode; rediscagem automática, campainha regulável., a escolher, em linhas telefônicas decádicas ou multifrequências., com 12 teclas convencionais; versão teclado; multifuncional; sem							4		



GOVERNO DO ESTADO DO AMAZONAS
PROCON - Instituto de Defesa do Consumidor
AJURI Sistema de Administração de Material e Patrimônio

Impresso em:02/01/2023 10:30:59

Relatório Analítico para Conciliação de Bens

Período: 01/01/2009 a 31/12/2022

Tombos: Não Baixados

Tombo	Localização	Material	Dependência	Marca	Modelo	Número de Série	Documento	Data Docto.	Valor	Empenho	Conservação
Grupo Contábil: 123110102000 - Aparelho de Comunicação											
506	SALADEPRECIA R	APARELHO TELEFÔNICO COM FIO, SALA PARA tecla flash; tecla redial ; tecla mode; rediscagem automática, campainha regulável., a escolher, em linhas telefônicas decádicas ou multifrequências., com 12 teclas convencionais; versão teclado; multifuncional; sem	DEPRECIAR				CF8100	06/01/2014	21,9900	2013NE0003	Inservivel
									4		
507	SALADEPRECIA R	APARELHO TELEFÔNICO COM FIO, SALA PARA tecla flash; tecla redial ; tecla mode; rediscagem automática, campainha regulável., a escolher, em linhas telefônicas decádicas ou multifrequências., com 12 teclas convencionais; versão teclado; multifuncional; sem	DEPRECIAR				CF8100	06/01/2014	21,9900	2013NE0003	Inservivel
									4		
508	SALADEPRECIA R	APARELHO TELEFÔNICO COM FIO, SALA PARA tecla flash; tecla redial ; tecla mode; rediscagem automática, campainha regulável., a escolher, em linhas telefônicas decádicas ou multifrequências., com 12 teclas convencionais; versão teclado; multifuncional; sem	DEPRECIAR				CF8100	06/01/2014	21,9900	2013NE0003	Inservivel
									4		
509	SALADEPRECIA R	APARELHO TELEFÔNICO COM FIO, SALA PARA tecla flash; tecla redial ; tecla mode; rediscagem automática, campainha regulável., a escolher, em linhas telefônicas decádicas ou multifrequências., com 12 teclas convencionais; versão teclado; multifuncional; sem	DEPRECIAR				CF8100	06/01/2014	21,9900	2013NE0003	Inservivel
									4		



GOVERNO DO ESTADO DO AMAZONAS
PROCON - Instituto de Defesa do Consumidor
AJURI Sistema de Administração de Material e Patrimônio

Impresso em:02/01/2023 10:30:59

Relatório Analítico para Conciliação de Bens

Período: 01/01/2009 a 31/12/2022

Tombos: Não Baixados

Tombo	Localização	Material	Dependência	Marca	Modelo	Número de Série	Documento	Data Docto.	Valor Empenho	Conservação
Grupo Contábil: 123110102000 - Aparelho de Comunicação										
		rediscagem automática, campainha regulável., a escolher, em linhas telefônicas decádicas ou multifrequências., com 12 teclas convencionais; versão teclado; multifuncional; sem								
757	DAC	Telefone sem fio ID. Chamada/Viva Voz Pre	Sala - Departamento de Atendimento Cons.				CF456	11/12/2013	129,0000	Inservivel
758	GABINETE	Telefone sem fio ID. Chamada/Viva Voz Pre	Chefia de Gabinete				CF456	11/12/2013	129,0000	Inservivel
759	DAF	Telefone sem fio ID. Chamada/Viva Voz Pre	Departamento Administrativo - Financeiro				CF456	11/12/2013	129,0000	Inservivel
760	Diretoria Tecnica	Telefone sem fio ID. Chamada/Viva Voz Pre	Diretoria Tecnica				CF456	11/12/2013	129,0000	Inservivel
761	SALADEPRECIAR	Telefone sem fio ID. Chamada/Viva Voz Pre	SALA PARA DEPRECIAR				CF456	11/12/2013	129,0000	Inservivel
762	SALADEPRECIAR	Telefone sem fio ID. Chamada/Viva Voz Pre	SALA PARA DEPRECIAR				CF456	11/12/2013	129,0000	Inservivel
763	SALADEPRECIAR	Telefone sem fio ID. Chamada/Viva Voz Pre	SALA PARA DEPRECIAR				CF456	11/12/2013	129,0000	Inservivel
764	GABINETE	Telefone sem fio ID. Chamada/Viva Voz Pre	Chefia de Gabinete				CF456	11/12/2013	129,0000	Inservivel
765	JURIDICO	Telefone sem fio ID. Chamada/Viva Voz	Juridico Primeira				CF456	11/12/2013	129,0000	Inservivel



GOVERNO DO ESTADO DO AMAZONAS
PROCON - Instituto de Defesa do Consumidor
AJURI Sistema de Administração de Material e Patrimônio

Impresso em:02/01/2023 10:30:59

Relatório Analítico para Conciliação de Bens

Período: 01/01/2009 a 31/12/2022

Tombos: Não Baixados

Tombo	Localização	Material	Dependência	Marca	Modelo	Número de Série	Documento	Data Docto.	Valor	Empenho	Conservação
Grupo Contábil: 123110102000 - Aparelho de Comunicação											
		Pre	Instância								
766	Apoio	Telefone sem fio ID. Chamada/Viva Voz	Apoio ao				CF456	11/12/2013	129,0000		Inservível
	Atendimento	Pre	Atendimento								
966	SALADEPRECIA R	PONTO DE ACESSO, Repetidor Wi Fi para estender a cobertura de redes internet; Tipo: indoor ; Alcance 122m; Velocidades: para 2.4GHz- 450 Mbps, para 5GHz- 1300 Mbps ; Padrão 802.11ac ; Max Usuários: 120; Fonte: UniFi Switch (PoE+); Atende às tecn	SALA PARA DEPRECIAR				NF595	13/12/2022	1.350,0000	2022NE0012 9	Ótimo
967	SALADEPRECIA R	PONTO DE ACESSO, Repetidor Wi Fi para estender a cobertura de redes internet; Tipo: indoor ; Alcance 122m; Velocidades: para 2.4GHz- 450 Mbps, para 5GHz- 1300 Mbps ; Padrão 802.11ac ; Max Usuários: 120; Fonte: UniFi Switch (PoE+); Atende às tecn	SALA PARA DEPRECIAR				NF595	13/12/2022	1.350,0000	2022NE0012 9	Ótimo
968	SALADEPRECIA R	PONTO DE ACESSO, Repetidor Wi Fi para estender a cobertura de redes internet; Tipo: indoor ; Alcance 122m; Velocidades: para 2.4GHz- 450 Mbps, para 5GHz- 1300 Mbps ; Padrão 802.11ac ; Max Usuários: 120; Fonte: UniFi Switch (PoE+); Atende às tecn	SALA PARA DEPRECIAR				NF595	13/12/2022	1.350,0000	2022NE0012 9	Ótimo
Total Grupo Contábil:									6.803,6800		



GOVERNO DO ESTADO DO AMAZONAS
PROCON - Instituto de Defesa do Consumidor
AJURI Sistema de Administração de Material e Patrimônio

Impresso em:02/01/2023 10:30:59

Relatório Analítico para Conciliação de Bens

Período: 01/01/2009 a 31/12/2022

Tombos: Não Baixados

Tombo	Localização	Material	Dependência	Marca	Modelo	Número de Série	Documento	Data Docto.	Valor	Empenho	Conservação
Grupo Contábil: 1231101030000 - Aparelhos, Equip.e Utens.Médicos, Odontológico Laboratoriais e Hospitalares											
673	SALADEPRECIA R	ESTANTE, Características Mínimas: SALA PARA Móvel em inox, com 4 (quatro) prateleiras; Dimensões aproximadas: 0,48 x 0,90 x 1,65 m (P x L x A).	DEPRECIAR				CF22	01/05/2011	75,0000		Bom
									Total Grupo Contábil:	75,0000	
Grupo Contábil: 1231103010000 - Aparelhos e Utensílios Domésticos											
347	Serviços Gerais	GELADEIRA, 2 Portas, Frost Free, COPA Capacidade Líquida, 446 a 496 Litros; Cor Branca; Selo Procel; Dispenser de água; com prateleiras, divisorias, recipiente e acessórios internos de linha; Voltagem 127 ou 220 volts; nível econômico classe A.					NF440	28/10/2013	3.000,0000	2013NE0003 8	Bom
350	DEPOSITO	FORNO MICRO-ONDAS, Descrição: Deposito Copa Com capacidade de 20 litros, relógio, trava de segurança, descongelamento rápido, tecla de 30 segundos, teclas pré-programadas, prato giratório e voltagem de 220 V.					NF440	28/10/2013	550,0000	2013NE0003 8	Inservivel
578	Atendimento	BEBEDOURO ELÉTRICO, Tipo: coluna/ torre; Refrigeração com compressor a gás ecológico; Tipo de água: natural e gelada; Com controle de temperatura; 2 torneiras, Voltagem: 110V ou 220V. Aplicação: garrafão de 10L e 20L.	Departamento de Atendimento				NF1073	08/11/2018	506,0000	2018NE0007 7	Bom



GOVERNO DO ESTADO DO AMAZONAS
PROCON - Instituto de Defesa do Consumidor
AJURI Sistema de Administração de Material e Patrimônio

Impresso em:02/01/2023 10:30:59

Relatório Analítico para Conciliação de Bens

Período: 01/01/2009 a 31/12/2022

Tombos: Não Baixados

Tombo	Localização	Material	Dependência	Marca	Modelo	Número de Série	Documento	Data Docto.	Valor	Empenho	Conservação
Grupo Contábil: 1231103010000 - Aparelhos e Utensílios Domésticos											
579	SALADEPRECIA R	BEBEDOURO ELÉTRICO, Tipo: coluna/ torre; Refrigeração com compressor a gás ecológico; Tipo de água: natural e gelada; Com controle de temperatura; 2 torneiras, Voltagem: 110V ou 220V. Aplicação: garrafão de 10L e 20L.	SALA PARA DEPRECIAR				NF1073	08/11/2018	506,0000	2018NE0007	Bom
603	NAS	APARELHO AR CONDICIONADO, 12000 BTU/h, split, parede, 220 Volts, com controle remoto sem fio, instalado, com selo da Procel na Classe A..	Departamento de Atendimento ao Consumido	VG			NFN11760	24/09/2013	1.156,0000	2013NE0002	Bom
604	DAC	APARELHO AR CONDICIONADO, 12000 BTU/h, split, parede, 220 Volts, com controle remoto sem fio, instalado, com selo da Procel na Classe A..	Sala - Departamento de Cons.	VG			NFN11760	24/09/2013	1.156,0000	2013NE0002	Bom
605	Apoio Atendimento	APARELHO AR CONDICIONADO, 12000 BTU/h, split, parede, 220 Volts, com controle remoto sem fio, instalado, com selo da Procel na Classe A..	Apoio ao Atendimento	VG			NFN11760	24/09/2013	1.156,0000	2013NE0002	Bom
608	Serviços Gerais	BEBEDOURO ELÉTRICO, Apresentação: com 2 torneiras; garrafão de 20 litros	COPA				CF675	01/01/2011	358,9900		Bom
609	DEPOSITO	BEBEDOURO ELÉTRICO, Apresentação: com 2 torneiras; garrafão de 20 litros	Deposito Copa				CF675	01/03/2011	358,9900		Pessimo
610	DEPOSITO	BEBEDOURO ELÉTRICO, Apresentação: com 2 torneiras; garrafão	Deposito Copa				CF675	01/03/2011	358,9900		Pessimo



GOVERNO DO ESTADO DO AMAZONAS
PROCON - Instituto de Defesa do Consumidor
AJURI Sistema de Administração de Material e Patrimônio

Impresso em:02/01/2023 10:30:59

Relatório Analítico para Conciliação de Bens

Período: 01/01/2009 a 31/12/2022

Tombos: Não Baixados

Tombo	Localização	Material	Dependência	Marca	Modelo	Número de Série	Documento	Data Docto.	Valor Empenho	Conservação
Grupo Contábil: 1231103010000 - Aparelhos e Utensílios Domésticos										
611	DEPOSITO	de 20 litros BEBEDOURO ELÉTRICO, Apresentação: com 2 torneiras; garrafão	Deposito Copa				CF675	01/03/2011	358,9900	Pessimo
612	Hall	de 20 litros BEBEDOURO ELÉTRICO, Tipo: coluna/ torre; Refrigeração com compressor a gás ecológico; Tipo de água: natural e gelada; Com controle de temperatura; 2 torneiras, Voltagem: 110V ou 220V. Aplicação: garrafão de 10L e 20L.	Hall 2 Andar				CF23	01/11/2011	506,0000	Bom
613	Conciliação	BEBEDOURO ELÉTRICO, Tipo: coluna/ torre; Refrigeração com compressor a gás ecológico; Tipo de água: natural e gelada; Com controle de temperatura; 2 torneiras, Voltagem: 110V ou 220V. Aplicação: garrafão de 10L e 20L.	Departamento de Conciliação				CF23	01/11/2011	506,0000	Bom
676	Apoio Atendimento	FRIGOBAR, Capacidade 120L, Altura 86 cm, Largura 48 cm, Profundidade 52 cm, Tensão Alimentação 110/220V, Cor Branca, Prateleiras Removíveis, Porta Aproveitável (Parte Interna).	Apoio ao Atendimento				CF458	01/05/2011	1.200,0000 201300038	Bom
778	Processual Tecnico	FRIGOBAR, Capacidade 120L, Altura 86 cm, Largura 48 cm, Profundidade 52 cm, Tensão Alimentação 110/220V, Cor Branca, Prateleiras Removíveis, Porta Aproveitável (Parte Interna).	Departamento Processual Tecnico				CF11	11/11/2013	1.200,0000	Bom



GOVERNO DO ESTADO DO AMAZONAS
PROCON - Instituto de Defesa do Consumidor
AJURI Sistema de Administração de Material e Patrimônio

Impresso em:02/01/2023 10:30:59

Relatório Analítico para Conciliação de Bens

Período: 01/01/2009 a 31/12/2022

Tombos: Não Baixados

Tombo	Localização	Material	Dependência	Marca	Modelo	Número de Série	Documento	Data Docto.	Valor	Empenho	Conservação
Grupo Contábil: 123110301000 - Aparelhos e Utensílios Domésticos											
930	GABINETE	MICRO-ONDAS	Chefia de Gabinete	LG			NF1522	26/10/2022	617,5000	2022NE0010	Ótimo
931	Serviços Gerais	MICRO-ONDAS	COPA	LG			NF1522	26/10/2022	617,5000	2022NE0010	Ótimo
932	DAF	FRIGOBAR, Descrição: 1 Porta, Departamento Administrativo - Financeiro		CÔNSUL			NF38	09/11/2022	1.333,0000	2022NE0010	Ótimo
		Capacidade total: 116 a 122 litros; Cor: Branca; Prateleiras, divisórias e acessórios internos de linha; Alimentação: 110, 127 ou 220 volts; Eficiência energética: classe A.								8	
969	GABINETE	GELADEIRA, Descrição: 2 portas; Tipo Degelo: automático; Capacidade Líquida: 252 a 262 litros; Cor: branca; Prateleiras, divisórias e acessórios internos de linha; Alimentação: 127 ou 220V; Eficiência Energética: classe A.	Chefia de Gabinete				NF1541	15/12/2022	2.520,0000	2022NE0011	Ótimo
970	Serviços Gerais	FOGÃO DOMÉSTICO, esmaltadas, mesa sobreposta, plana sem furações e blindada, vidro duplo na porta do forno, blindagem traseira, puxador no porta em aço e ergonômico, 04, branca, piso, botões cilíndricos, queimadores bulcanos, com prateleira.	COPA				NF1541	15/12/2022	800,0000	2022NE0011	Ótimo
Total Grupo Contábil:									18.765,9600		



GOVERNO DO ESTADO DO AMAZONAS
PROCON - Instituto de Defesa do Consumidor
AJURI Sistema de Administração de Material e Patrimônio

Impresso em: 02/01/2023 10:30:59

Relatório Analítico para Conciliação de Bens

Período: 01/01/2009 a 31/12/2022

Tombos: Não Baixados

Tombo	Localização	Material	Dependência	Marca	Modelo	Número de Série	Documento	Data Docto.	Valor	Empenho	Conservação
Grupo Contábil: 1231104050000 - Equipamentos de Foto, Vídeo e Som											
352	Atendimento	PAINEL ELETRÔNICO PARA CHAMADAS DE SENHAS SEQUENCIAIS, Características Adicionais: com indicação de ponto de atendimento de mesa e consultório, com ajustador de senhas e pedestal de fixação do painel em parede inclusos, corrente elétrica 110/220 Vac.	Departamento de Atendimento				NF58171	25/11/2013	6.200,0000	2013NE0004	Bom
										5	
353	GABINETE	TELEVISÃO, Tipo Tela: LCD; Tamanho Tela: 32 pol.; Resolução: FULL HD (1920 x 1080p); Sistema: NTSC, PAL (todas as versões); som estéreo e conversor TV digital embutido; Conexões (no mínimo): Uma entrada USB, uma entrada AV, duas entradas HDMI.	Chefia de Gabinete				NF388	25/11/2013	1.049,9900	2013NE0004	Bom
										4	
594	SALADEPRECIAR	PROJETOR MULTIMÍDIA, Tipo: Portátil (Auditório/Sala de videoconferência); Tecnologia: LCD; Luminosidade: 3500 Lúmens; Resolução (XGA): 1024x768p; Lâmpada: 200 UHE (E-TORL), com vida útil de 4000 horas (modo normal) e 5000 horas (modo econômico);	SALA PARA DEPRECIAR				NF11721	29/11/2019	3.000,0000	2019NE0010	Ótimo
										2	
641	FISC.	CÂMERA FOTOGRÁFICA DIGITAL (Implantação)	Departamento de Fiscalização				CF1	01/05/2011	350,5500		Bom
674	SALADEPRECIAR	FILMADORA DIGITAL, Ótico de no mínimo 30X; Apresentação: Compacta	SALA PARA DEPRECIAR				CF256	01/05/2011	595,3600		Bom



GOVERNO DO ESTADO DO AMAZONAS
PROCON - Instituto de Defesa do Consumidor
AJURI Sistema de Administração de Material e Patrimônio

Impresso em:02/01/2023 10:30:59

Relatório Analítico para Conciliação de Bens

Período: 01/01/2009 a 31/12/2022

Tombos: Não Baixados

Tombo	Localização	Material	Dependência	Marca	Modelo	Número de Série	Documento	Data Docto.	Valor Empenho	Conservação
Grupo Contábil: 1231104050000 - Equipamentos de Foto, Vídeo e Som										
675	SALADEPRECIA R	FILMADORA DIGITAL, Ótico de no mínimo 30X; Apresentação: Compacta (de mão), LCD de 2,7", bivolt automático (127/220V), entrada para cartão de memória; HD de 32 GB.	SALA PARA DEPRECIAR				CF254	01/05/2011	595,3600	Bom
829	Atendimento	MONITOR DE VÍDEO, Tecnologia Tela: LED; Tamanho: 18.5`` widescreen; Resolução: 1366 x 768 pixels ou superior; Com cabo VGA adaptador, cabo HDMI e cabo de força; Com conexão HDMI, VGA, Displayport; Alimentação: 110/220V (bifásico). Com ajuste de giro	Departamento de Atendimento				CF18482019	13/12/2019	1.232,0000	Ótimo
830	SAC	MONITOR DE VÍDEO, Tecnologia Tela: LED; Tamanho: 18.5`` widescreen; Resolução: 1366 x 768 pixels ou superior; Com cabo VGA adaptador, cabo HDMI e cabo de força; Com conexão HDMI, VGA, Displayport; Alimentação: 110/220V (bifásico). Com ajuste de giro	DEPARTAMENT O PROCESSUAL TECNICO				CF18482019	13/12/2019	1.232,0000	Ótimo
831	Atendimento	MONITOR DE VÍDEO, Tecnologia Tela: LED; Tamanho: 18.5`` widescreen; Resolução: 1366 x 768 pixels ou superior; Com cabo VGA adaptador, cabo HDMI e cabo de força; Com conexão HDMI, VGA, Displayport; Alimentação: 110/220V (bifásico). Com ajuste de giro	Departamento de Atendimento				CF18482019	13/12/2019	1.232,0000	Ótimo



GOVERNO DO ESTADO DO AMAZONAS
PROCON - Instituto de Defesa do Consumidor
AJURI Sistema de Administração de Material e Patrimônio

Impresso em:02/01/2023 10:30:59

Relatório Analítico para Conciliação de Bens

Período: 01/01/2009 a 31/12/2022

Tombos: Não Baixados

Tombo	Localização	Material	Dependência	Marca	Modelo	Número de Série	Documento	Data Docto.	Valor	Empenho	Conservação
Grupo Contábil: 1231104050000 - Equipamentos de Foto, Vídeo e Som											
832	Atendimento	Resolução: 1366 x 768 pixels ou superior; Com cabo VGA adaptador, cabo HDMI e cabo de força; Com conexão HDMI, VGA, Displayport; Alimentação: 110/220V (bifásico). Com ajuste de giro	Departamento de				CF18482019	13/12/2019	1.232,0000		Ótimo
		MONITOR DE VÍDEO, Tecnologia Tela: LED; Tamanho: 18.5`` widescreen; Resolução: 1366 x 768 pixels ou superior; Com cabo VGA adaptador, cabo HDMI e cabo de força; Com conexão HDMI, VGA, Displayport; Alimentação: 110/220V (bifásico). Com ajuste de giro	Atendimento								
Total Grupo Contábil:									16.719,2600		

Grupo Contábil: 1231102010000 - Equipamentos de Processamento de Dados

27	SERVIDOR	SWITCH, Descrição: Com 24 portas 10/100/1000 Base-T, 4 portas 10/100/1000 Base-T/SFP, 3 open slot, suporte SFP-fibra 10 GBase-SR (300 metros multimodo) e 10 GBase-LR (10 Km monomodo); Frequência: 50/60 Hz; Interface: 10/100/1000 Base-T (RJ-45);	Servidor TI				NF7787	23/09/2013	1.995,0000	2013NE0001	Bom
									6		
28	SERVIDOR	SWITCH, Descrição: Com 24 portas 10/100/1000 Base-T, 4 portas	Servidor TI				NF7787	23/09/2013	1.995,0000	2013NE0001	Bom
									6		



GOVERNO DO ESTADO DO AMAZONAS
PROCON - Instituto de Defesa do Consumidor
AJURI Sistema de Administração de Material e Patrimônio

Impresso em:02/01/2023 10:30:59

Relatório Analítico para Conciliação de Bens

Período: 01/01/2009 a 31/12/2022

Tombos: Não Baixados

Tombo	Localização	Material	Dependência	Marca	Modelo	Número de Série	Documento	Data Docto.	Valor	Empenho	Conservação
Grupo Contábil: 1231102010000 - Equipamentos de Processamento de Dados											
29	SERVIDOR	10/100/1000 Base-T/SFP, 3 open slot, suporte SFP-fibra 10 GBase-SR (300 metros multimodo) e 10 GBase-LR (10 Km monomodo); Frequência: 50/60 Hz; Interface: 10/100/1000 Base-T (RJ-45);	SERVIDOR TI								
		SERVIDOR DE REDE, HPE ProLiant ML30 Gen9; Intel® Xeon® E3-1200 v5 4,0 GHz; Cache do processador:8 MB L3 - 3 MB L3; Memória:64 GB; DDR4 UDIMM; 4 LFF AS/SATA/SSD ou 8 SFF SAS/SATA/SSD; Adaptador Ethernet de 1 Gb 332i, duas portas por controladora; Arr	Servidor TI				NF7787	23/09/2013	25.000,0000	2013NE0001	Bom
									6		
30	SERVIDOR	SERVIDOR DE REDE, HPE ProLiant ML30 Gen9; Intel® Xeon® E3-1200 v5 4,0 GHz; Cache do processador:8 MB L3 - 3 MB L3; Memória:64 GB; DDR4 UDIMM; 4 LFF AS/SATA/SSD ou 8 SFF SAS/SATA/SSD; Adaptador Ethernet de 1 Gb 332i, duas portas por controladora; Arr	SERVIDOR TI								
		SERVIDOR DE REDE, HPE ProLiant ML30 Gen9; Intel® Xeon® E3-1200 v5 4,0 GHz; Cache do processador:8 MB L3 - 3 MB L3; Memória:64 GB; DDR4 UDIMM; 4 LFF AS/SATA/SSD ou 8 SFF SAS/SATA/SSD; Adaptador Ethernet de 1 Gb 332i, duas portas por controladora; Arr	Servidor TI				NF7787	23/09/2013	25.000,0000	2013NE0001	Bom
									6		
368	Diretoria Tecnica	IMPRESSORA MULTIFUNCIONAL LASER (IMPRESSORA, FAC-SÍMILE, COPIADORA E SCANNER), IMPRESSORA: monocromática, capacidade de trabalho mínimo de 10000	Diretoria Tecnica								
		IMPRESSORA MULTIFUNCIONAL LASER (IMPRESSORA, FAC-SÍMILE, COPIADORA E SCANNER), IMPRESSORA: monocromática, capacidade de trabalho mínimo de 10000	Diretoria Tecnica				NF562	12/11/2013	798,0000	2013NE0004	Bom
									2		



GOVERNO DO ESTADO DO AMAZONAS
PROCON - Instituto de Defesa do Consumidor
AJURI Sistema de Administração de Material e Patrimônio

Impresso em:02/01/2023 10:30:59

Relatório Analítico para Conciliação de Bens

Período: 01/01/2009 a 31/12/2022

Tombos: Não Baixados

Tombo	Localização	Material	Dependência	Marca	Modelo	Número de Série	Documento	Data Docto.	Valor	Empenho	Conservação
Grupo Contábil: 1231102010000 - Equipamentos de Processamento de Dados											
369	SALADEPRECIA R	IMPRESSORA MULTIFUNCIONAL LASER (IMPRESSORA, FAC-SÍMILE, COPIADORA E SCANNER), IMPRESSORA: monocromática, capacidade de trabalho mínimo de 10000 páginas por mês, velocidade de impressão de 20 ppm, resolução de 1200 x 1200 dpi em cores, resolução	SALA PARA DEPRECIAR				NF562	12/11/2013	798,0000	2013NE0004	Bom
										2	
370	JURIDICO	IMPRESSORA MULTIFUNCIONAL LASER (IMPRESSORA, FAC-SÍMILE, COPIADORA E SCANNER), IMPRESSORA: monocromática, capacidade de trabalho mínimo de 10000 páginas por mês, velocidade de impressão de 20 ppm, resolução de 1200 x 1200 dpi em cores, resolução	Juridico Primeira Instância				NF562	12/11/2013	798,0000	2013NE0004	Bom
										2	
371	SALADEPRECIA R	IMPRESSORA MULTIFUNCIONAL LASER (IMPRESSORA, FAC-SÍMILE, COPIADORA E SCANNER), IMPRESSORA: monocromática, capacidade de trabalho mínimo de 10000 páginas por mês, velocidade de impressão de 20 ppm, resolução de 1200 x 1200 dpi em cores, resolução	SALA PARA DEPRECIAR				NF562	12/11/2013	798,0000	2013NE0004	Bom
										2	



GOVERNO DO ESTADO DO AMAZONAS
PROCON - Instituto de Defesa do Consumidor
AJURI Sistema de Administração de Material e Patrimônio

Impresso em:02/01/2023 10:30:59

Relatório Analítico para Conciliação de Bens

Período: 01/01/2009 a 31/12/2022

Tombos: Não Baixados

Tombo	Localização	Material	Dependência	Marca	Modelo	Número de Série	Documento	Data Docto.	Valor	Empenho	Conservação
Grupo Contábil: 1231102010000 - Equipamentos de Processamento de Dados											
		x 1200 dpi em cores, resolução									
372	SALADEPRECIA R	IMPRESSORA LASER (IMPRESSORA, FAC-SÍMILE, COPIADORA E SCANNER), IMPRESSORA: monocromática, capacidade de trabalho mínimo de 10000 páginas por mês, velocidade de impressão de 20 ppm, resolução de 1200 x 1200 dpi em cores, resolução	SALA PARA DEPRECIAR				NF562	12/11/2013	798,0000	2013NE0004 2	Bom
373	SALADEPRECIA R	IMPRESSORA LASER (IMPRESSORA, FAC-SÍMILE, COPIADORA E SCANNER), IMPRESSORA: monocromática, capacidade de trabalho mínimo de 10000 páginas por mês, velocidade de impressão de 20 ppm, resolução de 1200 x 1200 dpi em cores, resolução	SALA PARA DEPRECIAR				NF562	12/11/2013	798,0000	2013NE0004 2	Bom
374	FISC.	IMPRESSORA LASER (IMPRESSORA, FAC-SÍMILE, COPIADORA E SCANNER), IMPRESSORA: monocromática, capacidade de trabalho mínimo de 10000 páginas por mês, velocidade de impressão de 20 ppm, resolução de 1200 x 1200 dpi em cores, resolução	Departamento de Fiscalização				NF562	12/11/2013	798,0000	2013NE0004 2	Bom
375	SERVIDOR	SOFTWARE, Tipo Programa: Antivírus	Servidor TI				NF564	13/11/2013	133,0000	2013NE0004	Bom/Oct/20



GOVERNO DO ESTADO DO AMAZONAS
PROCON - Instituto de Defesa do Consumidor
AJURI Sistema de Administração de Material e Patrimônio

Impresso em:02/01/2023 10:30:59

Relatório Analítico para Conciliação de Bens

Período: 01/01/2009 a 31/12/2022

Tombos: Não Baixados

Tombo	Localização	Material	Dependência	Marca	Modelo	Número de Série	Documento	Data Docto.	Valor	Empenho	Conservação
Grupo Contábil: 1231102010000 - Equipamentos de Processamento de Dados											
376	SERVIDOR	Kaspersky Endpoint Security for Business, para proteção de estações de trabalho e servidores de arquivos; licença válida por no mínimo três anos.	Servidor TI				NF564	13/11/2013	133,0000	2013NE0004	Bom/Ocioso
377	SERVIDOR	Kaspersky Endpoint Security for Business, para proteção de estações de trabalho e servidores de arquivos; licença válida por no mínimo três anos.	Servidor TI				NF564	13/11/2013	133,0000	2013NE0004	Bom/Ocioso
378	SERVIDOR	Kaspersky Endpoint Security for Business, para proteção de estações de trabalho e servidores de arquivos; licença válida por no mínimo três anos.	Servidor TI				NF564	13/11/2013	133,0000	2013NE0004	Bom/Ocioso
379	SERVIDOR	Kaspersky Endpoint Security for Business, para proteção de estações de trabalho e servidores de arquivos; licença válida por no mínimo três anos.	Servidor TI				NF564	13/11/2013	133,0000	2013NE0004	Bom/Ocioso
380	SERVIDOR	Kaspersky Endpoint Security for Business, para proteção de estações de trabalho e servidores de arquivos; licença válida por no mínimo três anos.	Servidor TI				NF564	13/11/2013	133,0000	2013NE0004	Bom/Ocioso



GOVERNO DO ESTADO DO AMAZONAS
PROCON - Instituto de Defesa do Consumidor
AJURI Sistema de Administração de Material e Patrimônio

Impresso em:02/01/2023 10:30:59

Relatório Analítico para Conciliação de Bens

Período: 01/01/2009 a 31/12/2022

Tombos: Não Baixados

Tombo	Localização	Material	Dependência	Marca	Modelo	Número de Série	Documento	Data Docto.	Valor	Empenho	Conservação
Grupo Contábil: 1231102010000 - Equipamentos de Processamento de Dados											
381	SERVIDOR	Business, para proteção de estações de trabalho e servidores de arquivos; licença válida por no mínimo três anos. SOFTWARE, Tipo Programa: Antivírus Kaspersky Endpoint Security for Business, para proteção de estações de trabalho e servidores de arquivos; licença válida por no mínimo três anos.	Servidor TI				NF564	13/11/2013	133,0000	2013NE0004	Bom/Ocupado
									3		
382	SERVIDOR	Business, para proteção de estações de trabalho e servidores de arquivos; licença válida por no mínimo três anos. SOFTWARE, Tipo Programa: Antivírus Kaspersky Endpoint Security for Business, para proteção de estações de trabalho e servidores de arquivos; licença válida por no mínimo três anos.	Servidor TI				NF564	13/11/2013	133,0000	2013NE0004	Bom/Ocupado
									3		
383	SERVIDOR	Business, para proteção de estações de trabalho e servidores de arquivos; licença válida por no mínimo três anos. SOFTWARE, Tipo Programa: Antivírus Kaspersky Endpoint Security for Business, para proteção de estações de trabalho e servidores de arquivos; licença válida por no mínimo três anos.	Servidor TI				NF564	13/11/2013	133,0000	2013NE0004	Bom/Ocupado
									3		
384	SERVIDOR	Business, para proteção de estações de trabalho e servidores de arquivos; licença válida por no mínimo três anos. SOFTWARE, Tipo Programa: Antivírus Kaspersky Endpoint Security for Business, para proteção de estações de trabalho e servidores de arquivos; licença válida por no mínimo três anos.	Servidor TI				NF564	13/11/2013	133,0000	2013NE0004	Bom/Ocupado
									3		
385	SERVIDOR	Business, para proteção de estações de trabalho e servidores de arquivos; licença válida por no mínimo três anos. SOFTWARE, Tipo Programa: Antivírus Kaspersky Endpoint Security for Business, para proteção de estações de	Servidor TI				NF564	13/11/2013	133,0000	2013NE0004	Bom/Ocupado
									3		

Documento 70A8.A9639.A09.87CB assinado por: JALIL FRAXI CAMPOS:9298961253 em 17/03/2023 às 08:22 utilizando assinatura por login/senha.
 Documento 70A8.A9639.A09.87CB assinado por: CINTIA SUELEN COSTA ALENAR:50996231234 em 17/03/2023 às 08:11 utilizando assinatura por login/senha.
 Documento 70A8.A9639.A09.87CB assinado por: DEUDEDIT DE BRITO RAMOS:44478216215 em 16/03/2023 às 18:03 utilizando assinatura por login/senha.



GOVERNO DO ESTADO DO AMAZONAS
PROCON - Instituto de Defesa do Consumidor
AJURI Sistema de Administração de Material e Patrimônio

Impresso em:02/01/2023 10:31:00

Relatório Analítico para Conciliação de Bens

Período: 01/01/2009 a 31/12/2022

Tombos: Não Baixados

Tombo	Localização	Material	Dependência	Marca	Modelo	Número de Série	Documento	Data Docto.	Valor	Empenho	Conservação
Grupo Contábil: 1231102010000 - Equipamentos de Processamento de Dados											
386	SERVIDOR	trabalho e servidores de arquivos; licença válida por no mínimo três anos. SOFTWARE, Tipo Programa: Antivírus Kaspersky Endpoint Security for Business, para proteção de estações de trabalho e servidores de arquivos; licença válida por no mínimo três anos.	Servidor TI				NF564	13/11/2013	133,0000	2013NE0004	Bom/Ocupado
									3		
387	SERVIDOR	trabalho e servidores de arquivos; licença válida por no mínimo três anos. SOFTWARE, Tipo Programa: Antivírus Kaspersky Endpoint Security for Business, para proteção de estações de trabalho e servidores de arquivos; licença válida por no mínimo três anos.	Servidor TI				NF564	13/11/2013	133,0000	2013NE0004	Bom/Ocupado
									3		
388	SERVIDOR	trabalho e servidores de arquivos; licença válida por no mínimo três anos. SOFTWARE, Tipo Programa: Antivírus Kaspersky Endpoint Security for Business, para proteção de estações de trabalho e servidores de arquivos; licença válida por no mínimo três anos.	Servidor TI				NF564	13/11/2013	133,0000	2013NE0004	Bom/Ocupado
									3		
389	SERVIDOR	trabalho e servidores de arquivos; licença válida por no mínimo três anos. SOFTWARE, Tipo Programa: Antivírus Kaspersky Endpoint Security for Business, para proteção de estações de trabalho e servidores de arquivos; licença válida por no mínimo três anos.	Servidor TI				NF564	13/11/2013	133,0000	2013NE0004	Bom/Ocupado
									3		
390	SERVIDOR	trabalho e servidores de arquivos; licença válida por no mínimo três anos. SOFTWARE, Tipo Programa: Antivírus Kaspersky Endpoint Security for Business, para proteção de estações de trabalho e servidores de arquivos;	Servidor TI				NF564	13/11/2013	133,0000	2013NE0004	Bom/Ocupado
									3		

Documento 70A8.A963.7A09.87CB assinado por: JALIL FRAXE CLETO em 17/03/2023 às 08:22 utilizando assinatura por login/senha.
Documento 70A8.A963.7A09.87CB assinado por: CINTIA SUELEN COSTA ALENCAR em 19/03/2023 às 08:11 utilizando assinatura por login/senha.
Documento 70A8.A963.7A09.87CB assinado por: DEUSEDIT DE BRITO RAMOS em 16/03/2023 às 18:03 utilizando assinatura por login/senha.



GOVERNO DO ESTADO DO AMAZONAS
PROCON - Instituto de Defesa do Consumidor
AJURI Sistema de Administração de Material e Patrimônio

Impresso em:02/01/2023 10:31:00

Relatório Analítico para Conciliação de Bens

Período: 01/01/2009 a 31/12/2022

Tombos: Não Baixados

Tombo	Localização	Material	Dependência	Marca	Modelo	Número de Série	Documento	Data Docto.	Valor	Empenho	Conservação
Grupo Contábil: 1231102010000 - Equipamentos de Processamento de Dados											
391	SERVIDOR	licença válida por no mínimo três anos. SOFTWARE, Tipo Programa: Antivírus Kaspersky Endpoint Security for Business, para proteção de estações de trabalho e servidores de arquivos;	Servidor TI				NF564	13/11/2013	133,0000	2013NE0004	Bom/Ocioso
392	SERVIDOR	licença válida por no mínimo três anos. SOFTWARE, Tipo Programa: Antivírus Kaspersky Endpoint Security for Business, para proteção de estações de trabalho e servidores de arquivos;	Servidor TI				NF564	13/11/2013	133,0000	2013NE0004	Bom/Ocioso
393	SERVIDOR	licença válida por no mínimo três anos. SOFTWARE, Tipo Programa: Antivírus Kaspersky Endpoint Security for Business, para proteção de estações de trabalho e servidores de arquivos;	Servidor TI				NF564	13/11/2013	133,0000	2013NE0004	Bom/Ocioso
394	SERVIDOR	licença válida por no mínimo três anos. SOFTWARE, Tipo Programa: Antivírus Kaspersky Endpoint Security for Business, para proteção de estações de trabalho e servidores de arquivos;	Servidor TI				NF564	13/11/2013	133,0000	2013NE0004	Bom/Ocioso
395	SERVIDOR	licença válida por no mínimo três anos. SOFTWARE, Tipo Programa: Antivírus Kaspersky Endpoint Security for Business, para proteção de estações de trabalho e servidores de arquivos;	Servidor TI				NF564	13/11/2013	133,0000	2013NE0004	Bom/Ocioso

Documento 70A8.A963.7A09.87CB assinado por: LIL FRAXE CAMPOS:92989667253 em 17/03/2023 às 08:02 utilizando assinatura por login/senha.
Documento 70A8.A963.7A09.87CB assinado por: ANITIA SUELEN COSTA ALENCAR:50916231234 em 17/03/2023 às 08:11 utilizando assinatura por login/senha.
Documento 70A8.A963.7A09.87CB assinado por: DEUSDEDIT DE BRITO RAMOS:44478216215 em 16/03/2023 às 18:03 utilizando assinatura por login/senha.



GOVERNO DO ESTADO DO AMAZONAS
PROCON - Instituto de Defesa do Consumidor
AJURI Sistema de Administração de Material e Patrimônio

Impresso em:02/01/2023 10:31:00

Relatório Analítico para Conciliação de Bens

Período: 01/01/2009 a 31/12/2022

Tombos: Não Baixados

Tombo	Localização	Material	Dependência	Marca	Modelo	Número de Série	Documento	Data Docto.	Valor	Empenho	Conservação
Grupo Contábil: 1231102010000 - Equipamentos de Processamento de Dados											
396	SERVIDOR	SOFTWARE, Tipo Programa: Antivírus Kaspersky Endpoint Security for Business, para proteção de estações de trabalho e servidores de arquivos; licença válida por no mínimo três anos.	Servidor TI				NF564	13/11/2013	133,0000	2013NE0004	Bom/Ocuso
									3		
397	SERVIDOR	SOFTWARE, Tipo Programa: Antivírus Kaspersky Endpoint Security for Business, para proteção de estações de trabalho e servidores de arquivos; licença válida por no mínimo três anos.	Servidor TI				NF564	13/11/2013	133,0000	2013NE0004	Bom/Ocuso
									3		
398	SERVIDOR	SOFTWARE, Tipo Programa: Antivírus Kaspersky Endpoint Security for Business, para proteção de estações de trabalho e servidores de arquivos; licença válida por no mínimo três anos.	Servidor TI				NF564	13/11/2013	133,0000	2013NE0004	Bom/Ocuso
									3		
399	SERVIDOR	SOFTWARE, Tipo Programa: Antivírus Kaspersky Endpoint Security for Business, para proteção de estações de trabalho e servidores de arquivos; licença válida por no mínimo três anos.	Servidor TI				NF564	13/11/2013	133,0000	2013NE0004	Bom/Ocuso
									3		
400	SERVIDOR	SOFTWARE, Tipo Programa: Antivírus Kaspersky Endpoint Security for Business, para proteção de estações de trabalho e servidores de arquivos; licença válida por no mínimo três anos.	Servidor TI				NF564	13/11/2013	133,0000	2013NE0004	Bom/Ocuso
									3		
401	SERVIDOR	SOFTWARE, Tipo Programa: Antivírus	Servidor TI				NF564	13/11/2013	133,0000	2013NE0004	Bom/Ocuso



GOVERNO DO ESTADO DO AMAZONAS
PROCON - Instituto de Defesa do Consumidor
AJURI Sistema de Administração de Material e Patrimônio

Impresso em:02/01/2023 10:31:00

Relatório Analítico para Conciliação de Bens

Período: 01/01/2009 a 31/12/2022

Tombos: Não Baixados

Tombo	Localização	Material	Dependência	Marca	Modelo	Número de Série	Documento	Data Docto.	Valor	Empenho	Conservação
Grupo Contábil: 1231102010000 - Equipamentos de Processamento de Dados											
402	SERVIDOR	Kaspersky Endpoint Security for Business, para proteção de estações de trabalho e servidores de arquivos; licença válida por no mínimo três anos.	Servidor TI				NF564	13/11/2013	133,0000	2013NE0004	Bom/Ocupado
										3	
403	SERVIDOR	Kaspersky Endpoint Security for Business, para proteção de estações de trabalho e servidores de arquivos; licença válida por no mínimo três anos.	Servidor TI				NF564	13/11/2013	133,0000	2013NE0004	Bom/Ocupado
										3	
404	SERVIDOR	Kaspersky Endpoint Security for Business, para proteção de estações de trabalho e servidores de arquivos; licença válida por no mínimo três anos.	Servidor TI				NF564	13/11/2013	133,0000	2013NE0004	Bom/Ocupado
										3	
405	SERVIDOR	Kaspersky Endpoint Security for Business, para proteção de estações de trabalho e servidores de arquivos; licença válida por no mínimo três anos.	Servidor TI				NF564	13/11/2013	133,0000	2013NE0004	Bom/Ocupado
										3	
406	SERVIDOR	Kaspersky Endpoint Security for Business, para proteção de estações de trabalho e servidores de arquivos; licença válida por no mínimo três anos.	Servidor TI				NF564	13/11/2013	133,0000	2013NE0004	Bom/Ocupado
										3	



GOVERNO DO ESTADO DO AMAZONAS
PROCON - Instituto de Defesa do Consumidor
AJURI Sistema de Administração de Material e Patrimônio

Impresso em:02/01/2023 10:31:00

Relatório Analítico para Conciliação de Bens

Período: 01/01/2009 a 31/12/2022

Tombos: Não Baixados

Tombo	Localização	Material	Dependência	Marca	Modelo	Número de Série	Documento	Data Docto.	Valor	Empenho	Conservação
Grupo Contábil: 1231102010000 - Equipamentos de Processamento de Dados											
407	SERVIDOR	Business, para proteção de estações de trabalho e servidores de arquivos; licença válida por no mínimo três anos. SOFTWARE, Tipo Programa: Antivírus Kaspersky Endpoint Security for Business, para proteção de estações de trabalho e servidores de arquivos; licença válida por no mínimo três anos.	Servidor TI				NF564	13/11/2013	133,0000	2013NE0004	Bom/Ocupado
									3		
408	SERVIDOR	Business, para proteção de estações de trabalho e servidores de arquivos; licença válida por no mínimo três anos. SOFTWARE, Tipo Programa: Antivírus Kaspersky Endpoint Security for Business, para proteção de estações de trabalho e servidores de arquivos; licença válida por no mínimo três anos.	Servidor TI				NF564	13/11/2013	133,0000	2013NE0004	Bom/Ocupado
									3		
409	SERVIDOR	Business, para proteção de estações de trabalho e servidores de arquivos; licença válida por no mínimo três anos. SOFTWARE, Tipo Programa: Antivírus Kaspersky Endpoint Security for Business, para proteção de estações de trabalho e servidores de arquivos; licença válida por no mínimo três anos.	Servidor TI				NF564	13/11/2013	133,0000	2013NE0004	Bom/Ocupado
									3		
410	SERVIDOR	Business, para proteção de estações de trabalho e servidores de arquivos; licença válida por no mínimo três anos. SOFTWARE, Tipo Programa: Antivírus Kaspersky Endpoint Security for Business, para proteção de estações de trabalho e servidores de arquivos; licença válida por no mínimo três anos.	Servidor TI				NF564	13/11/2013	133,0000	2013NE0004	Bom/Ocupado
									3		
411	SERVIDOR	Business, para proteção de estações de trabalho e servidores de arquivos; licença válida por no mínimo três anos. SOFTWARE, Tipo Programa: Antivírus Kaspersky Endpoint Security for Business, para proteção de estações de trabalho e servidores de arquivos; licença válida por no mínimo três anos.	Servidor TI				NF564	13/11/2013	133,0000	2013NE0004	Bom/Ocupado
									3		



GOVERNO DO ESTADO DO AMAZONAS
PROCON - Instituto de Defesa do Consumidor
AJURI Sistema de Administração de Material e Patrimônio

Impresso em:02/01/2023 10:31:00

Relatório Analítico para Conciliação de Bens

Período: 01/01/2009 a 31/12/2022

Tombos: Não Baixados

Tombo	Localização	Material	Dependência	Marca	Modelo	Número de Série	Documento	Data Docto.	Valor	Empenho	Conservação
Grupo Contábil: 1231102010000 - Equipamentos de Processamento de Dados											
412	SERVIDOR	trabalho e servidores de arquivos; licença válida por no mínimo três anos. SOFTWARE, Tipo Programa: Antivírus Kaspersky Endpoint Security for Business, para proteção de estações de trabalho e servidores de arquivos; licença válida por no mínimo três anos.	Servidor TI				NF564	13/11/2013	133,0000	2013NE0004	Bom/Ocupado
									3		
413	SERVIDOR	trabalho e servidores de arquivos; licença válida por no mínimo três anos. SOFTWARE, Tipo Programa: Antivírus Kaspersky Endpoint Security for Business, para proteção de estações de trabalho e servidores de arquivos; licença válida por no mínimo três anos.	Servidor TI				NF564	13/11/2013	133,0000	2013NE0004	Bom/Ocupado
									3		
414	SERVIDOR	trabalho e servidores de arquivos; licença válida por no mínimo três anos. SOFTWARE, Tipo Programa: Antivírus Kaspersky Endpoint Security for Business, para proteção de estações de trabalho e servidores de arquivos; licença válida por no mínimo três anos.	Servidor TI				NF564	13/11/2013	133,0000	2013NE0004	Bom/Ocupado
									3		
415	SERVIDOR	trabalho e servidores de arquivos; licença válida por no mínimo três anos. SOFTWARE, Tipo Programa: Antivírus Kaspersky Endpoint Security for Business, para proteção de estações de trabalho e servidores de arquivos; licença válida por no mínimo três anos.	Servidor TI				NF564	13/11/2013	133,0000	2013NE0004	Bom/Ocupado
									3		
416	SERVIDOR	trabalho e servidores de arquivos; licença válida por no mínimo três anos. SOFTWARE, Tipo Programa: Antivírus Kaspersky Endpoint Security for Business, para proteção de estações de trabalho e servidores de arquivos;	Servidor TI				NF564	13/11/2013	133,0000	2013NE0004	Bom/Ocupado
									3		



GOVERNO DO ESTADO DO AMAZONAS
PROCON - Instituto de Defesa do Consumidor
AJURI Sistema de Administração de Material e Patrimônio

Impresso em:02/01/2023 10:31:00

Relatório Analítico para Conciliação de Bens

Período: 01/01/2009 a 31/12/2022

Tombos: Não Baixados

Tombo	Localização	Material	Dependência	Marca	Modelo	Número de Série	Documento	Data Docto.	Valor	Empenho	Conservação
Grupo Contábil: 1231102010000 - Equipamentos de Processamento de Dados											
417	SERVIDOR	licença válida por no mínimo três anos. SOFTWARE, Tipo Programa: Antivírus Kaspersky Endpoint Security for Business, para proteção de estações de trabalho e servidores de arquivos;	Servidor TI				NF564	13/11/2013	133,0000	2013NE0004	Bom/Ocioso
418	SERVIDOR	licença válida por no mínimo três anos. SOFTWARE, Tipo Programa: Antivírus Kaspersky Endpoint Security for Business, para proteção de estações de trabalho e servidores de arquivos;	Servidor TI				NF564	13/11/2013	133,0000	2013NE0004	Bom/Ocioso
419	SERVIDOR	licença válida por no mínimo três anos. SOFTWARE, Tipo Programa: Antivírus Kaspersky Endpoint Security for Business, para proteção de estações de trabalho e servidores de arquivos;	Servidor TI				NF564	13/11/2013	133,0000	2013NE0004	Bom/Ocioso
420	SERVIDOR	licença válida por no mínimo três anos. SOFTWARE, Tipo Programa: Antivírus Kaspersky Endpoint Security for Business, para proteção de estações de trabalho e servidores de arquivos;	Servidor TI				NF564	13/11/2013	133,0000	2013NE0004	Bom/Ocioso
421	SERVIDOR	licença válida por no mínimo três anos. SOFTWARE, Tipo Programa: Antivírus Kaspersky Endpoint Security for Business, para proteção de estações de trabalho e servidores de arquivos;	Servidor TI				NF564	13/11/2013	133,0000	2013NE0004	Bom/Ocioso



GOVERNO DO ESTADO DO AMAZONAS
PROCON - Instituto de Defesa do Consumidor
AJURI Sistema de Administração de Material e Patrimônio

Impresso em:02/01/2023 10:31:00

Relatório Analítico para Conciliação de Bens

Período: 01/01/2009 a 31/12/2022

Tombos: Não Baixados

Tombo	Localização	Material	Dependência	Marca	Modelo	Número de Série	Documento	Data Docto.	Valor	Empenho	Conservação
Grupo Contábil: 1231102010000 - Equipamentos de Processamento de Dados											
422	SERVIDOR	SOFTWARE, Tipo Programa: Antivírus Kaspersky Endpoint Security for Business, para proteção de estações de trabalho e servidores de arquivos; licença válida por no mínimo três anos.	Servidor TI				NF564	13/11/2013	133,0000	2013NE0004	Bom/Ocuso
									3		
423	SERVIDOR	SOFTWARE, Tipo Programa: Antivírus Kaspersky Endpoint Security for Business, para proteção de estações de trabalho e servidores de arquivos; licença válida por no mínimo três anos.	Servidor TI				NF564	13/11/2013	133,0000	2013NE0004	Bom/Ocuso
									3		
424	SERVIDOR	SOFTWARE, Tipo Programa: Antivírus Kaspersky Endpoint Security for Business, para proteção de estações de trabalho e servidores de arquivos; licença válida por no mínimo três anos.	Servidor TI				NF564	13/11/2013	133,0000	2013NE0004	Bom/Ocuso
									3		
425	SERVIDOR	SOFTWARE, Tipo Programa: Antivírus Kaspersky Endpoint Security for Business, para proteção de estações de trabalho e servidores de arquivos; licença válida por no mínimo três anos.	Servidor TI				NF564	13/11/2013	133,0000	2013NE0004	Bom/Ocuso
									3		
426	SERVIDOR	SOFTWARE, Tipo Programa: Antivírus Kaspersky Endpoint Security for Business, para proteção de estações de trabalho e servidores de arquivos; licença válida por no mínimo três anos.	Servidor TI				NF564	13/11/2013	133,0000	2013NE0004	Bom/Ocuso
									3		
427	SERVIDOR	SOFTWARE, Tipo Programa: Antivírus	Servidor TI				NF564	13/11/2013	133,0000	2013NE0004	Bom/Ocuso



GOVERNO DO ESTADO DO AMAZONAS
PROCON - Instituto de Defesa do Consumidor
AJURI Sistema de Administração de Material e Patrimônio

Impresso em:02/01/2023 10:31:00

Relatório Analítico para Conciliação de Bens

Período: 01/01/2009 a 31/12/2022

Tombos: Não Baixados

Tombo	Localização	Material	Dependência	Marca	Modelo	Número de Série	Documento	Data Docto.	Valor	Empenho	Conservação
Grupo Contábil: 1231102010000 - Equipamentos de Processamento de Dados											
428	SERVIDOR	Kaspersky Endpoint Security for Business, para proteção de estações de trabalho e servidores de arquivos; licença válida por no mínimo três anos.	Servidor TI				NF564	13/11/2013	133,0000	2013NE0004	Bom/Ocupado
429	SERVIDOR	Kaspersky Endpoint Security for Business, para proteção de estações de trabalho e servidores de arquivos; licença válida por no mínimo três anos.	Servidor TI				NF564	13/11/2013	133,0000	2013NE0004	Bom/Ocupado
430	SERVIDOR	Kaspersky Endpoint Security for Business, para proteção de estações de trabalho e servidores de arquivos; licença válida por no mínimo três anos.	Servidor TI				NF564	13/11/2013	133,0000	2013NE0004	Bom/Ocupado
431	SERVIDOR	Kaspersky Endpoint Security for Business, para proteção de estações de trabalho e servidores de arquivos; licença válida por no mínimo três anos.	Servidor TI				NF564	13/11/2013	133,0000	2013NE0004	Bom/Ocupado
432	SERVIDOR	Kaspersky Endpoint Security for Business, para proteção de estações de trabalho e servidores de arquivos; licença válida por no mínimo três anos.	Servidor TI				NF564	13/11/2013	133,0000	2013NE0004	Bom/Ocupado

Documento 70A8.A963.7A09.87CB assinado por: JALIL FREIXE CAMPOS:9299667253 em 17/03/2023 às 08:22 utilizando assinatura por login/senha.
Documento 70A8.A963.7A09.87CB assinado por: CINTIA SUELEN COSTA ALANCAR:50996231284 em 17/03/2023 às 08:11 utilizando assinatura por login/senha.
Documento 70A8.A963.7A09.87CB assinado por: DEUDEDIT DE BRITO RAMOS:44478216215 em 16/03/2023 às 18:03 utilizando assinatura por login/senha.



GOVERNO DO ESTADO DO AMAZONAS
PROCON - Instituto de Defesa do Consumidor
AJURI Sistema de Administração de Material e Patrimônio

Impresso em:02/01/2023 10:31:00

Relatório Analítico para Conciliação de Bens

Período: 01/01/2009 a 31/12/2022

Tombos: Não Baixados

Tombo	Localização	Material	Dependência	Marca	Modelo	Número de Série	Documento	Data Docto.	Valor	Empenho	Conservação
Grupo Contábil: 1231102010000 - Equipamentos de Processamento de Dados											
433	SERVIDOR	Business, para proteção de estações de trabalho e servidores de arquivos; licença válida por no mínimo três anos. SOFTWARE, Tipo Programa: Antivírus Kaspersky Endpoint Security for Business, para proteção de estações de trabalho e servidores de arquivos; licença válida por no mínimo três anos.	Servidor TI				NF564	13/11/2013	133,0000	2013NE0004	Bom/Ocupado
									3		
434	SERVIDOR	Business, para proteção de estações de trabalho e servidores de arquivos; licença válida por no mínimo três anos. SOFTWARE, Tipo Programa: Antivírus Kaspersky Endpoint Security for Business, para proteção de estações de trabalho e servidores de arquivos; licença válida por no mínimo três anos.	Servidor TI				NF564	13/11/2013	133,0000	2013NE0004	Bom/Ocupado
									3		
479	PAC PARQUE 10	IMPRESSORA MULTIFUNCIONAL LASER (IMPRESSORA, FAC-SÍMILE, COPIADORA E SCANNER), IMPRESSORA: monocromática, capacidade de trabalho mínimo de 10000 páginas por mês, velocidade de impressão de 20 ppm, resolução de 1200 x 1200 dpi em cores, resolução	PAC PARQUE 10 DE NOVEMBRO				CF562	12/11/2013	798,0000	2013NE0004	Bom
									2		
480	DEPOSITO	IMPRESSORA MULTIFUNCIONAL LASER (IMPRESSORA, FAC-SÍMILE, COPIADORA E SCANNER), IMPRESSORA: monocromática, capacidade de trabalho mínimo de 10000	Deposito Copa				CF562	12/11/2013	798,0000	2013NE0004	Bom
									2		



GOVERNO DO ESTADO DO AMAZONAS
PROCON - Instituto de Defesa do Consumidor
AJURI Sistema de Administração de Material e Patrimônio

Impresso em:02/01/2023 10:31:00

Relatório Analítico para Conciliação de Bens

Período: 01/01/2009 a 31/12/2022

Tombos: Não Baixados

Tombo	Localização	Material	Dependência	Marca	Modelo	Número de Série	Documento	Data Docto.	Valor	Empenho	Conservação
Grupo Contábil: 1231102010000 - Equipamentos de Processamento de Dados											
481	DEPOSITO	IMPRESSORA MULTIFUNCIONAL LASER (IMPRESSORA, FAC-SÍMILE, COPIADORA E SCANNER), IMPRESSORA: monocromática, capacidade de trabalho mínimo de 10000 páginas por mês, velocidade de impressão de 20 ppm, resolução de 1200 x 1200 dpi em cores, resolução	Deposito Copa				CF562	12/11/2013	798,0000	2013NE0004 2	Bom
576	Processual Tecnico	SWITCH, Tipo gerenciável. Mínimo 24 (vinte e quatro) portas Switch Gigabit Ethernet 10/100/1000BaseT com conectores RJ45; Permite empilhamento; Nonblocking em todas as portas; Suporta autonegociação de velocidade, modo full-duplex e MDI/MDIX em	Departamento Processual Tecnico				NF1211	11/11/2019	908,0000	2019NE0010 9	Ótimo
577	FISC.	CÂMERA FOTOGRÁFICA DIGITAL, Tipo: Compacta; Resolução: 20.1Mpixels; Tela: LCD de 2.7"; Sensor Imagem: CCD (1/2.3"); Velocidade Obturador: 1/1600s; Zoom Óptico: 8x; Sistema Gravação: JPEG; Armazenamento: compatibilidade com cartões Memory Stick	Departamento de Fiscalização				NF1213	11/11/2019	1.100,0000	2019NE0011 0	Ótimo



GOVERNO DO ESTADO DO AMAZONAS
PROCON - Instituto de Defesa do Consumidor
AJURI Sistema de Administração de Material e Patrimônio

Impresso em:02/01/2023 10:31:00

Relatório Analítico para Conciliação de Bens

Período: 01/01/2009 a 31/12/2022

Tombos: Não Baixados

Tombo	Localização	Material	Dependência	Marca	Modelo	Número de Série	Documento	Data Docto.	Valor	Empenho	Conservação
Grupo Contábil: 1231102010000 - Equipamentos de Processamento de Dados											
582	Diretoria Tecnica	MONITOR DE VÍDEO, Tecnologia Tela: LED; Tamanho: 23`` a 23.9`` widescreen; Resolução: 1920 x 1080 pixels; Com cabo VGA adaptador, cabo de força; Pode ter conexão Hdmi ou Displayport ou adaptadores de conexão; Alimentação: 110V.	Diretoria Tecnica				NF505	19/11/2019	800,0000	2019NE0009	Ótimo
583	DAC	MONITOR DE VÍDEO, Tecnologia Tela: LED; Tamanho: 23`` a 23.9`` widescreen; Resolução: 1920 x 1080 pixels; Com cabo VGA adaptador, cabo de força; Pode ter conexão Hdmi ou Displayport ou adaptadores de conexão; Alimentação: 110V.	Sala - Departamento de Atendimento Cons.				NF505	19/11/2019	800,0000	2019NE0009	Ótimo
584	DAF	MONITOR DE VÍDEO, Tecnologia Tela: LED; Tamanho: 23`` a 23.9`` widescreen; Resolução: 1920 x 1080 pixels; Com cabo VGA adaptador, cabo de força; Pode ter conexão Hdmi ou Displayport ou adaptadores de conexão; Alimentação: 110V.	Departamento Administrativo - Financeiro				NF505	19/11/2019	800,0000	2019NE0009	Ótimo
585	NAS	MONITOR DE VÍDEO, Tecnologia Tela: LED; Tamanho: 23`` a 23.9`` widescreen; Resolução: 1920 x 1080 pixels; Com cabo VGA adaptador, cabo de força; Pode ter conexão Hdmi ou Displayport	Departamento de Atendimento ao Consumido				NF505	19/11/2019	800,0000	2019NE0009	Ótimo



GOVERNO DO ESTADO DO AMAZONAS
PROCON - Instituto de Defesa do Consumidor
AJURI Sistema de Administração de Material e Patrimônio

Impresso em:02/01/2023 10:31:00

Relatório Analítico para Conciliação de Bens

Período: 01/01/2009 a 31/12/2022

Tombos: Não Baixados

Tombo	Localização	Material	Dependência	Marca	Modelo	Número de Série	Documento	Data Docto.	Valor	Empenho	Conservação
Grupo Contábil: 1231102010000 - Equipamentos de Processamento de Dados											
586	DAF	ou adaptadores de conexão; Alimentação: 110V. MONITOR DE VÍDEO, Tecnologia Tela: Departamento LED; Tamanho: 23`` a 23.9`` widescreen; Administrativo - Resolução: 1920 x 1080 pixels; Com Financeiro cabo VGA adaptador, cabo de força; Pode ter conexão Hdmi ou Displayport ou adaptadores de conexão; Alimentação: 110V.					NF505	19/11/2019	800,0000	2019NE0009	Ótimo
595	DIG	MICROCOMPUTADOR, Tipo: Estação DEPARTAMENT de Trabalho; MEMÓRIA RAM: 8GB O PROCESSUAL SO-DIMM DDR3, Dual Channel, TECNICO expansão a 16GB; ARMAZENAMENTO: 01 disco rígido SSD de no mínimo 500GB; MONITOR DE VÍDEO: LED 18.5`` widescreen, Full HD, fixação padrão VESA de 75 ou 100mm					NF11719	29/11/2019	3.754,0000	2019NE0010	Ótimo
596	DRRH	MICROCOMPUTADOR, Tipo: Estação Sala - Recursos de Trabalho; MEMÓRIA RAM: 8GB Humanos SO-DIMM DDR3, Dual Channel, expansão a 16GB; ARMAZENAMENTO: 01 disco rígido SSD de no mínimo 500GB; MONITOR DE VÍDEO: LED 18.5`` widescreen, Full HD, fixação padrão VESA de 75 ou 100mm					NF11719	29/11/2019	3.754,0000	2019NE0010	Ótimo
597	DAF	MICROCOMPUTADOR, Tipo: Estação Departamento					NF11719	29/11/2019	3.754,0000	2019NE0010	Ótimo



GOVERNO DO ESTADO DO AMAZONAS
PROCON - Instituto de Defesa do Consumidor
AJURI Sistema de Administração de Material e Patrimônio

Impresso em:02/01/2023 10:31:00

Relatório Analítico para Conciliação de Bens

Período: 01/01/2009 a 31/12/2022

Tombos: Não Baixados

Tombo	Localização	Material	Dependência	Marca	Modelo	Número de Série	Documento	Data Docto.	Valor	Empenho	Conservação
Grupo Contábil: 1231102010000 - Equipamentos de Processamento de Dados											
		de Trabalho; MEMÓRIA RAM: 8GB Administrativo - SO-DIMM DDR3, Dual Channel, Financeiro expansão a 16GB; ARMAZENAMENTO: 01 disco rígido SSD de no mínimo 500GB; MONITOR DE VÍDEO: LED 18.5`` widescreen, Full HD, fixação padrão VESA de 75 ou 100mm								1	
598	DIG	SCANNER, Tipo; documentos, Alimentador Automático de Documentos; Resolução (Ótica): 600dpi ou superior; Velocidade: 30ppm/60ipm (Simplex/Duplex) a 200 e 300dpi ou superior; Digitalização (Tamanho/Tipo): 216 x 356mm/duplex; Capacidade Alimentador	DEPARTAMENT O PROCESSUAL TECNICO				NF11719	29/11/2019	3.230,0000	2019NE0010 1	Ótimo
642	SALADEPRECIAR	MICROCOMPUTADOR, Dual Core com frequência mínima de 2,6 GHz; Memória: 3GB DDR2, 667 MHz (mínimo).	SALA PARA DEPRECIAR				CF220	01/05/2011	1.350,4500		Bom/Otimo
643	SALADEPRECIAR	MICROCOMPUTADOR, Dual Core com frequência mínima de 2,6 GHz; Memória: 3GB DDR2, 667 MHz (mínimo).	SALA PARA DEPRECIAR				CF220	01/05/2011	1.350,4500		Bom/Otimo
644	Diretoria Tecnica	MICROCOMPUTADOR, Processador: Intel Core i3 3.7 Ghz, Memória: 4 Gb DDR-3.	Diretoria Tecnica				CF223	01/05/2011	1.439,4000		Bom
645	SALADEPRECIAR	MICROCOMPUTADOR DELL, XPS 8930, (Core i 7-9700, RAM 16 gb, Ge	SALA PARA DEPRECIAR				CF216	01/05/2011	1.350,4500		Bom



GOVERNO DO ESTADO DO AMAZONAS
PROCON - Instituto de Defesa do Consumidor
AJURI Sistema de Administração de Material e Patrimônio

Impresso em:02/01/2023 10:31:00

Relatório Analítico para Conciliação de Bens

Período: 01/01/2009 a 31/12/2022

Tombos: Não Baixados

Tombo	Localização	Material	Dependência	Marca	Modelo	Número de Série	Documento	Data Docto.	Valor	Empenho	Conservação
Grupo Contábil: 1231102010000 - Equipamentos de Processamento de Dados											
		Force, GTX 1650, HD 1 TB, SSD 256 GB, WIFI + BT, DVD + RW, ...									
646	SALADEPRECIA R	MICROCOMPUTADOR, Intel Dual-Core E218 de 2.0 GHz, DEPRECIAR	Processador: SALA PARA				CF256	01/05/2011	1.350,4500		Bom
		Memória: 2 GB DDR2									
647	SALADEPRECIA R	MICROCOMPUTADOR, Intel Dual-Core E218 de 2.0 GHz, DEPRECIAR	Processador: SALA PARA				CF256	01/05/2011	1.350,4500		Bom
		Memória: 2 GB DDR2									
648	Processual Tecnico	MICROCOMPUTADOR, Intel Core i3 3.7 Ghz, Memória: 4 Gb DDR-3.	Processador: Departamento				CF246	01/05/2011	1.439,4000		Bom
			Tecnico								
649	NAS	MICROCOMPUTADOR, Intel Core i3 3.7 Ghz, Memória: 4 Gb DDR-3.	Processador: Departamento de				CF246	01/05/2011	1.439,4000		Bom
			Atendimento ao Consumido								
650	Atendimento	MICROCOMPUTADOR, Intel Core i3 3.7 Ghz, Memória: 4 Gb DDR-3.	Processador: Departamento de				CF246	01/05/2011	1.439,4000		Bom
			Atendimento								
651	DAF	MICROCOMPUTADOR, Intel Core i3 3.7 Ghz, Memória: 4 Gb DDR-3.	Processador: Departamento				CF246	01/05/2011	1.439,4000		Bom
			Administrativo - Financeiro								
652	Apoio Atendimento	MICROCOMPUTADOR, Intel Core i3 3.7 Ghz, Memória: 4 Gb DDR-3.	Processador: Apoio ao				CF246	01/05/2011	1.439,4000		Bom
			Atendimento								
653	2 INSTÂNCIA	MICROCOMPUTADOR, Intel Core i3 3.7 Ghz, Memória: 4 Gb DDR-3.	Processador: Jurídico 2				CF246	01/05/2011	1.439,4000		Bom
			Instância								



GOVERNO DO ESTADO DO AMAZONAS
PROCON - Instituto de Defesa do Consumidor
AJURI Sistema de Administração de Material e Patrimônio

Impresso em:02/01/2023 10:31:00

Relatório Analítico para Conciliação de Bens

Período: 01/01/2009 a 31/12/2022

Tombos: Não Baixados

Tombo	Localização	Material	Dependência	Marca	Modelo	Número de Série	Documento	Data Docto.	Valor	Empenho	Conservação
Grupo Contábil: 1231102010000 - Equipamentos de Processamento de Dados											
654	Conciliação	MICROCOMPUTADOR, Processador: Departamento de Intel Core i3 3.7 Ghz, Memória: 4 Gb Conciliação DDR-3.					CF246	01/05/2011	1.439,4000		Bom
655	FISC.	MICROCOMPUTADOR, Processador: Departamento de Intel Core i3 3.7 Ghz, Memória: 4 Gb Fiscalização DDR-3.					CF246	01/05/2011	1.439,4000		Bom
656	GABINETE	MICROCOMPUTADOR, Processador: Chefia de Intel Core i3 3.7 Ghz, Memória: 4 Gb Gabinete DDR-3.					CF246	01/05/2011	1.439,4000		Bom
657	2 INSTÂNCIA	MICROCOMPUTADOR, Processador: Jurídico 2 Intel Core i3 3.7 Ghz, Memória: 4 Gb Instância DDR-3.					CF246	01/05/2011	1.439,4000		Bom
658	Processual Técnico	MICROCOMPUTADOR, Processador: Departamento Amd Athlon X2 3.0 GHz AM3, Memória: Processual cache L2 de 2 MB, Memória: 2 GB. Técnico					CF56	01/05/2011	1.256,3000		Bom
677	Processual Técnico	MICROCOMPUTADOR, Processador: Departamento Core Duo, Memória: 2 GB; Teclado e Processual Mouse. Técnico		LENOVO			CF3946	27/01/2009	1.001,2500	2009NE0001	Bom
678	Processual Técnico	MICROCOMPUTADOR, Processador: Departamento Core Duo, Memória: 2 GB; Teclado e Processual Mouse. Técnico		LENOVO			CF3946	27/01/2009	1.001,2500	2009NE0001	Bom
679	Apoio Atendimento	MICROCOMPUTADOR, Processador: Apoio ao Core Duo, Memória: 2 GB; Teclado e Atendimento Mouse.		LENOVO			CF3946	27/01/2009	1.001,2500	2009NE0001	Bom
680	SALADEPRECIAR R	MICROCOMPUTADOR, Processador: SALA PARA Core Duo, Memória: 2 GB; Teclado e DEPRECIAR		LENOVO			CF3946	27/01/2009	1.001,2500	2009NE0001	Bom



GOVERNO DO ESTADO DO AMAZONAS
PROCON - Instituto de Defesa do Consumidor
AJURI Sistema de Administração de Material e Patrimônio

Impresso em:02/01/2023 10:31:00

Relatório Analítico para Conciliação de Bens

Período: 01/01/2009 a 31/12/2022

Tombos: Não Baixados

Tombo	Localização	Material	Dependência	Marca	Modelo	Número de Série	Documento	Data Docto.	Valor	Empenho	Conservação
Grupo Contábil: 1231102010000 - Equipamentos de Processamento de Dados											
681	DIG	Mouse. MICROCOMPUTADOR, Processador: DEPARTAMENT Core Duo, Memória: 2 GB; Teclado e O PROCESSUAL	DEPARTAMENT	LENOVO			CF3946	27/01/2009	1.001,2500	2009NE0001	Bom
682	SALADEPRECIA R	Mouse. MICROCOMPUTADOR, Processador: SALA PARA Core Duo, Memória: 2 GB; Teclado e DEPRECIAR	SALA PARA	LENOVO			CF3946	27/01/2009	1.001,2500	2009NE0001	Bom
683	SALADEPRECIA R	Mouse. MICROCOMPUTADOR, Processador: SALA PARA Core Duo, Memória: 2 GB; Teclado e DEPRECIAR	SALA PARA	LENOVO			CF3946	27/01/2009	1.001,2500	2009NE0001	Bom
684	SALADEPRECIA R	Mouse. MICROCOMPUTADOR, Processador: SALA PARA Core Duo, Memória: 2 GB; Teclado e DEPRECIAR	SALA PARA	LENOVO			CF3946	27/01/2009	1.001,2500	2009NE0001	Bom
685	SERVIDOR	Mouse. MICROCOMPUTADOR, Processador: Servidor TI Core Duo, Memória: 2 GB; Teclado e	Servidor TI	LENOVO			CF3946	27/01/2009	1.001,2500	2009NE0001	Bom
686	Apoio Atendimento	Mouse. MICROCOMPUTADOR, Processador: Apoio ao Core Duo, Memória: 2 GB; Teclado e Atendimento	Apoio ao	LENOVO			CF3946	27/01/2009	1.001,2500	2009NE0001	Bom
687	SERVIDOR	Mouse. MICROCOMPUTADOR, Processador: Servidor TI Core Duo, Memória: 2 GB; Teclado e	Servidor TI	LENOVO			CF3946	27/01/2009	1.001,2500	2009NE0001	Bom
688	SALADEPRECIA R	Mouse. MICROCOMPUTADOR, Processador: SALA PARA Core Duo, Memória: 2 GB; Teclado e DEPRECIAR	SALA PARA	LENOVO			CF3946	27/01/2009	1.001,2500	2009NE0001	Bom
689	SALADEPRECIA	Mouse. MICROCOMPUTADOR, Processador: SALA PARA	SALA PARA	LENOVO			CF3946	27/01/2009	1.001,2500	2009NE0001	Bom



GOVERNO DO ESTADO DO AMAZONAS
PROCON - Instituto de Defesa do Consumidor
AJURI Sistema de Administração de Material e Patrimônio

Impresso em:02/01/2023 10:31:00

Relatório Analítico para Conciliação de Bens

Período: 01/01/2009 a 31/12/2022

Tombos: Não Baixados

Tombo	Localização	Material	Dependência	Marca	Modelo	Número de Série	Documento	Data Docto.	Valor	Empenho	Conservação
Grupo Contábil: 1231102010000 - Equipamentos de Processamento de Dados											
	R	Core Duo, Memória: 2 GB; Teclado e Mouse.	DEPRECIAR							1	
690	SALADEPRECIA	MICROCOMPUTADOR, Processador: Sala PARA	DEPRECIAR	LENOVO			CF3946	27/01/2009	1.001,2500	2009NE0001	Bom
	R	Core Duo, Memória: 2 GB; Teclado e Mouse.	DEPRECIAR							1	
691	SALADEPRECIA	MICROCOMPUTADOR, Processador: Sala PARA	DEPRECIAR	LENOVO			CF3946	27/01/2009	1.001,2500	2009NE0001	Bom
	R	Core Duo, Memória: 2 GB; Teclado e Mouse.	DEPRECIAR							1	
692	DAC	MICROCOMPUTADOR, Processador: Sala -	DEPRECIAR	LENOVO			CF3946	27/01/2009	1.001,2500	2009NE0001	Bom
		Core Duo, Memória: 2 GB; Teclado e Mouse.	Departamento de Atendimento Cons.							1	
693	DAF	MICROCOMPUTADOR, Processador: Departamento	DEPRECIAR	LENOVO			CF3946	27/01/2009	1.001,2500	2009NE0001	Bom
		Core Duo, Memória: 2 GB; Teclado e Mouse.	Administrativo - Financeiro							1	
694	DAF	MICROCOMPUTADOR, Processador: Departamento	DEPRECIAR	LENOVO			CF3946	27/01/2009	1.001,2500	2009NE0001	Bom
		Core Duo, Memória: 2 GB; Teclado e Mouse.	Administrativo - Financeiro							1	
695	JURIDICO	MICROCOMPUTADOR, Processador: Juridico Primeira	DEPRECIAR	LENOVO			CF3946	27/01/2009	1.001,2500	2009NE0001	Bom
		Core Duo, Memória: 2 GB; Teclado e Mouse.	Instância							1	
696	Processual Tecnico	MICROCOMPUTADOR, Processador: Departamento	DEPRECIAR	LENOVO			CF3946	27/01/2009	1.001,2500	2009NE0001	Bom
		Core Duo, Memória: 2 GB; Teclado e Mouse.	Processual Tecnico							1	
697	SERVIDOR	MICROCOMPUTADOR, Processador: Servidor TI	DEPRECIAR	LENOVO			CF3946	27/01/2009	1.001,2500	2009NE0001	Bom
		Core Duo, Memória: 2 GB; Teclado e								1	



GOVERNO DO ESTADO DO AMAZONAS
PROCON - Instituto de Defesa do Consumidor
AJURI Sistema de Administração de Material e Patrimônio

Impresso em:02/01/2023 10:31:00

Relatório Analítico para Conciliação de Bens

Período: 01/01/2009 a 31/12/2022

Tombos: Não Baixados

Tombo	Localização	Material	Dependência	Marca	Modelo	Número de Série	Documento	Data Docto.	Valor	Empenho	Conservação
Grupo Contábil: 1231102010000 - Equipamentos de Processamento de Dados											
698	Atendimento	Mouse. MICROCOMPUTADOR, Processador: Departamento de Core Duo, Memória: 2 GB; Teclado e Atendimento		LENOVO			CF3946	27/01/2009	1.001,2500	2009NE0001	Bom
699	2 INSTÂNCIA	Mouse. MICROCOMPUTADOR, Processador: Jurídico 2 Core Duo, Memória: 2 GB; Teclado e Instância		LENOVO			CF3946	27/01/2009	1.001,2500	2009NE0001	Bom
700	SALADEPRECIAR	Mouse. MICROCOMPUTADOR, Processador: SALA PARA Core Duo, Memória: 2 GB; Teclado e DEPRECIAR		LENOVO			CF3946	27/01/2009	1.001,2500	2009NE0001	Bom
701	JURIDICO	Mouse. MICROCOMPUTADOR, Processador: Juridico Primeira Core Duo, Memória: 2 GB; Teclado e Instância		LENOVO			CF3946	27/01/2009	1.001,2500	2009NE0001	Bom
702	Processual Tecnico	Mouse. MONITOR DE VÍDEO, Modelo: LCD Departamento (implantação). Processual Tecnico		LENOVO			CF3946	27/01/2009	1.563,7500	2009NE0001	Bom
703	Processual Tecnico	MONITOR DE VÍDEO, Modelo: LCD Departamento (implantação). Processual Tecnico		LENOVO			CF3946	27/01/2009	1.563,7500	2009NE0001	Bom
704	SALADEPRECIAR	MONITOR DE VÍDEO, Modelo: LCD SALA PARA (implantação). DEPRECIAR		LENOVO			CF3946	27/01/2009	1.563,7500	2009NE0001	Bom
705	Processual Tecnico	MONITOR DE VÍDEO, Modelo: LCD Departamento (implantação). Processual Tecnico		LENOVO			CF3946	27/01/2009	1.563,7500	2009NE0001	Bom
706	SALADEPRECIAR	MONITOR DE VÍDEO, Modelo: LCD SALA PARA (implantação). DEPRECIAR		LENOVO			CF3946	27/01/2009	1.563,7500	2009NE0001	Bom



GOVERNO DO ESTADO DO AMAZONAS
PROCON - Instituto de Defesa do Consumidor
AJURI Sistema de Administração de Material e Patrimônio

Impresso em:02/01/2023 10:31:00

Relatório Analítico para Conciliação de Bens

Período: 01/01/2009 a 31/12/2022

Tombos: Não Baixados

Tombo	Localização	Material	Dependência	Marca	Modelo	Número de Série	Documento	Data Docto.	Valor	Empenho	Conservação
Grupo Contábil: 1231102010000 - Equipamentos de Processamento de Dados											
707	SALADEPRECIA R	MONITOR DE VÍDEO, Modelo: LCD (implantação).	SALA PARA DEPRECIAR	LENOVO			CF3946	27/01/2009	1.563,7500	2009NE0001	Bom
708	SALADEPRECIA R	MONITOR DE VÍDEO, Modelo: LCD (implantação).	SALA PARA DEPRECIAR	LENOVO			CF3946	27/01/2009	1.563,7500	2009NE0001	Bom
709	FISC.	MONITOR DE VÍDEO, Modelo: LCD (implantação).	Departamento de Fiscalização	LENOVO			CF3946	27/01/2009	1.563,7500	2009NE0001	Bom
710	DEPOSITO	MONITOR DE VÍDEO, Modelo: LCD (implantação).	Deposito Copa	LENOVO			CF3946	27/01/2009	1.563,7500	2009NE0001	Bom
711	SALADEPRECIA R	MONITOR DE VÍDEO, Modelo: LCD (implantação).	SALA PARA DEPRECIAR	LENOVO			CF3946	27/01/2009	1.563,7500	2009NE0001	Bom
712	Apoio Atendimento	MONITOR DE VÍDEO, Modelo: LCD (implantação).	Apoio ao Atendimento	LENOVO			CF3946	27/01/2009	1.563,7500	2009NE0001	Bom
713	FISC.	MONITOR DE VÍDEO, Modelo: LCD (implantação).	Departamento de Fiscalização	LENOVO			CF3946	27/01/2009	1.563,7500	2009NE0001	Bom
714	SALADEPRECIA R	MONITOR DE VÍDEO, Modelo: LCD (implantação).	SALA PARA DEPRECIAR	LENOVO			CF3946	27/01/2009	1.563,7500	2009NE0001	Bom
715	GABINETE	MONITOR DE VÍDEO, Modelo: LCD (implantação).	Chefia de Gabinete	LENOVO			CF3946	27/01/2009	1.563,7500	2009NE0001	Bom
716	SALADEPRECIA R	MONITOR DE VÍDEO, Modelo: LCD (implantação).	SALA PARA DEPRECIAR	LENOVO			CF3946	27/01/2009	1.563,7500	2009NE0001	Bom
717	SALADEPRECIA R	MONITOR DE VÍDEO, Modelo: LCD (implantação).	SALA PARA DEPRECIAR	LENOVO			CF3946	27/01/2009	1.563,7500	2009NE0001	Bom
718	GABINETE	MONITOR DE VÍDEO, Modelo: LCD (implantação).	Chefia de Gabinete	LENOVO			CF3946	27/01/2009	1.563,7500	2009NE0001	Bom
719	DIG	MONITOR DE VÍDEO, Modelo: LCD (implantação).	DEPARTAMENT O PROCESSUAL	LENOVO			CF3946	27/01/2009	1.563,7500	2009NE0001	Bom



GOVERNO DO ESTADO DO AMAZONAS
PROCON - Instituto de Defesa do Consumidor
AJURI Sistema de Administração de Material e Patrimônio

Impresso em:02/01/2023 10:31:00

Relatório Analítico para Conciliação de Bens

Período: 01/01/2009 a 31/12/2022

Tombos: Não Baixados

Tombo	Localização	Material	Dependência	Marca	Modelo	Número de Série	Documento	Data Docto.	Valor	Empenho	Conservação
Grupo Contábil: 123110201000 - Equipamentos de Processamento de Dados											
TECNICO											
720	SALADEPRECIA R	MONITOR DE VÍDEO, Modelo: LCD (implantação).	SALA PARA DEPRECIAR	LENOVO			CF3946	27/01/2009	1.563,7500	2009NE0001	Bom
721	SALADEPRECIA R	MONITOR DE VÍDEO, Modelo: LCD (implantação).	SALA PARA DEPRECIAR	LENOVO			CF3946	27/01/2009	1.563,7500	2009NE0001	Bom
722	SALADEPRECIA R	MONITOR DE VÍDEO, Modelo: LCD (implantação).	SALA PARA DEPRECIAR	LENOVO			CF3946	27/01/2009	1.563,7500	2009NE0001	Bom
723	2 INSTÂNCIA	MONITOR DE VÍDEO, Modelo: LCD (implantação).	Jurídico 2 Instância	LENOVO			CF3946	27/01/2009	1.563,7500	2009NE0001	Bom
724	SALADEPRECIA R	MONITOR DE VÍDEO, Modelo: LCD (implantação).	SALA PARA DEPRECIAR	LENOVO			CF3946	27/01/2009	1.563,7500	2009NE0001	Bom
725	2 INSTÂNCIA	MONITOR DE VÍDEO, Modelo: LCD (implantação).	Jurídico 2 Instância	LENOVO			CF3946	27/01/2009	1.563,7500	2009NE0001	Bom
726	SALADEPRECIA R	MONITOR DE VÍDEO, Modelo: LCD (implantação).	SALA PARA DEPRECIAR	LENOVO			CF3946	27/01/2009	1.563,7500	2009NE0001	Bom
735	SALADEPRECIA R	MONITOR DE VÍDEO, Modelo: LCD, Tamanho: 17 polegadas	SALA PARA DEPRECIAR				CF256	01/09/2009	296,3700		Bom
736	SALADEPRECIA R	MONITOR DE VÍDEO, Modelo: LCD, Tamanho: 17 polegadas	SALA PARA DEPRECIAR				CF256	01/09/2009	296,3700		Bom
737	DAF	MONITOR DE VÍDEO, Modelo: LCD (implantação).	Departamento Administrativo - Financeiro				CF258	01/07/2009	389,0000		Bom
738	Processual Tecnico	MONITOR DE VÍDEO, Tecnologia Tela: LED; Tamanho: 23`` a 23.9`` widescreen; Resolução: 1920 x 1080 pixels; Com cabo VGA adaptador, cabo de força;	Departamento Processual Tecnico				CF242	01/05/2009	800,0000		Bom



GOVERNO DO ESTADO DO AMAZONAS
PROCON - Instituto de Defesa do Consumidor
AJURI Sistema de Administração de Material e Patrimônio

Impresso em:02/01/2023 10:31:07

Relatório Analítico para Conciliação de Bens

Período: 01/01/2009 a 31/12/2022

Tombos: Não Baixados

Tombo	Localização	Material	Dependência	Marca	Modelo	Número de Série	Documento	Data Docto.	Valor	Empenho	Conservação
Grupo Contábil: 1231102010000 - Equipamentos de Processamento de Dados											
739	GABINETE	Pode ter conexão Hdmi ou Displayport ou adaptadores de conexão; Alimentação: 110V. MONITOR DE VÍDEO, Tecnologia Tela: LED; Tamanho: 23`` a 23.9`` widescreen; Resolução: 1920 x 1080 pixels; Com cabo VGA adaptador, cabo de força; Pode ter conexão Hdmi ou Displayport ou adaptadores de conexão; Alimentação: 110V.	Chefia de Gabinete				CF255	01/05/2009	800,0000		Bom
740	DAF	Pode ter conexão Hdmi ou Displayport ou adaptadores de conexão; Alimentação: 110V. MONITOR DE VÍDEO, Tecnologia Tela: LED; Tamanho: 23`` a 23.9`` widescreen; Resolução: 1920 x 1080 pixels; Com cabo VGA adaptador, cabo de força; Pode ter conexão Hdmi ou Displayport ou adaptadores de conexão; Alimentação: 110V.	Departamento Administrativo - Financeiro				CF255	01/05/2009	800,0000		Bom
741	FISC.	Pode ter conexão Hdmi ou Displayport ou adaptadores de conexão; Alimentação: 110V. MONITOR DE VÍDEO, Tecnologia Tela: LED; Tamanho: 23`` a 23.9`` widescreen; Resolução: 1920 x 1080 pixels; Com cabo VGA adaptador, cabo de força; Pode ter conexão Hdmi ou Displayport ou adaptadores de conexão; Alimentação: 110V.	Departamento de Fiscalização				CF255	01/05/2009	800,0000		Bom
742	JURIDICO	Pode ter conexão Hdmi ou Displayport ou adaptadores de conexão; Alimentação: 110V. MONITOR DE VÍDEO, Tecnologia Tela: LED; Tamanho: 23`` a 23.9`` widescreen;	Juridico Primeira Instância				CF255	01/05/2009	800,0000		Bom



GOVERNO DO ESTADO DO AMAZONAS
PROCON - Instituto de Defesa do Consumidor
AJURI Sistema de Administração de Material e Patrimônio

Impresso em:02/01/2023 10:31:07

Relatório Analítico para Conciliação de Bens

Período: 01/01/2009 a 31/12/2022

Tombos: Não Baixados

Tombo	Localização	Material	Dependência	Marca	Modelo	Número de Série	Documento	Data Docto.	Valor	Empenho	Conservação
Grupo Contábil: 1231102010000 - Equipamentos de Processamento de Dados											
743	JURIDICO	Resolução: 1920 x 1080 pixels; Com cabo VGA adaptador, cabo de força; Pode ter conexão Hdmi ou Displayport ou adaptadores de conexão; Alimentação: 110V. MONITOR DE VÍDEO, Tecnologia Tela: Juridico Primeira					CF255	09/05/2009	800,0000		Bom
744	JURIDICO	LED; Tamanho: 23`` a 23.9`` widescreen; Instância Resolução: 1920 x 1080 pixels; Com cabo VGA adaptador, cabo de força; Pode ter conexão Hdmi ou Displayport ou adaptadores de conexão; Alimentação: 110V. MONITOR DE VÍDEO, Tecnologia Tela: Juridico Primeira					CF255	09/05/2009	800,0000		Bom
745	SALADEPRECIA R	MONITOR DE VÍDEO, Modelo: LCD, SALA PARA Tamanho: 19 polegadas	DEPRECIAR				CF78	04/05/2009	300,0000		Bom
746	SERVIDOR	MONITOR DE VÍDEO, Modelo: LCD, Servidor TI Tamanho: 19 polegadas					CF78	04/05/2009	300,0000		Bom
747	SALADEPRECIA R	MONITOR DE VÍDEO, Modelo: LED, SALA PARA Tamanho: 15,6 polegadas.	DEPRECIAR				CF45	09/05/2009	330,0000		Bom
748	2 INSTÂNCIA	MONITOR DE VÍDEO, Modelo: LCD	Jurídico 2				CF45	01/06/2009	330,0000		Bom



GOVERNO DO ESTADO DO AMAZONAS
PROCON - Instituto de Defesa do Consumidor
AJURI Sistema de Administração de Material e Patrimônio

Impresso em:02/01/2023 10:31:07

Relatório Analítico para Conciliação de Bens

Período: 01/01/2009 a 31/12/2022

Tombos: Não Baixados

Tombo	Localização	Material	Dependência	Marca	Modelo	Número de Série	Documento	Data Docto.	Valor Empenho	Conservação
Grupo Contábil: 1231102010000 - Equipamentos de Processamento de Dados										
749	SERVIDOR	(implantação). MONITOR DE VÍDEO, Tecnologia Tela: Servidor TI LED; Tamanho: 24`` widescreen; Resolução: 1920 x 1080 pixels; Com cabo VGA adaptador, cabo de força; Com conexão HDMI ou Displayport ou adaptadores de conexão; Alimentação: 110V.	Instância Servidor TI	SAMSUNG			CF145	01/09/2011	700,0000	Bom
750	SALADEPRECIA R	MONITOR DE VÍDEO, Modelo: LCD, SALA PARA Tamanho: 17 polegadas	DEPRECIAR				CF565	01/05/2011	430,0000	Bom
751	Processual Tecnico	NOTEBOOK , compatível com Intel Pentium IV, velocidade mínima de 2.4 GHz, Front Side Bus de 400 MHz, no mínimo 256 MB (DDR - SDRAM), expansível a 1 GB (2 bancos ; 2 ocupados), compatível com o processador instalado, tipo LCD Matriz Ativa TFT XGA.	Departamento Processual	SAMSUNG			CF53	01/09/2009	1.898,9900	Bom
753	SALADEPRECIA R	NOTEBOOK , compatível com Intel Pentium IV, velocidade mínima de 2.4 GHz, Front Side Bus de 400 MHz, no mínimo 256 MB (DDR - SDRAM), expansível a 1 GB (2 bancos ; 2 ocupados), compatível com o processador instalado, tipo LCD Matriz Ativa TFT XGA.	SALA PARA DEPRECIAR	SAMSUNG			CF53	01/09/2009	1.898,9900	Bom



GOVERNO DO ESTADO DO AMAZONAS
PROCON - Instituto de Defesa do Consumidor
AJURI Sistema de Administração de Material e Patrimônio

Impresso em:02/01/2023 10:31:07

Relatório Analítico para Conciliação de Bens

Período: 01/01/2009 a 31/12/2022

Tombos: Não Baixados

Tombo	Localização	Material	Dependência	Marca	Modelo	Número de Série	Documento	Data Docto.	Valor	Empenho	Conservação
Grupo Contábil: 1231102010000 - Equipamentos de Processamento de Dados											
754	SALADEPRECIA R	NOTEBOOK , compatível com Intel Pentium IV, velocidade mínima de 2.4 GHz, Front Side Bus de 400 MHz, no mínimo 256 MB (DDR - SDRAM), expansível a 1 GB (2 bancos ; 2 ocupados), compatível com o processador instalado, tipo LCD Matriz Ativa TFT XGA.	SALA PARA DEPRECIAR	SAMSUNG			CF53	01/09/2009	1.898,9900		Bom
755	SALADEPRECIA R	NOTEBOOK , compatível com Intel Pentium IV, velocidade mínima de 2.4 GHz, Front Side Bus de 400 MHz, no mínimo 256 MB (DDR - SDRAM), expansível a 1 GB (2 bancos ; 2 ocupados), compatível com o processador instalado, tipo LCD Matriz Ativa TFT XGA.	SALA PARA DEPRECIAR	SAMSUNG			CF53	01/09/2009	1.898,9900		Bom
777	SAC	MICROCOMPUTADOR, Processador: Core Duo, Memória: 2 GB; Teclado e Mouse.	DEPARTAMENT O PROCESSUAL TECNICO				CF3946	28/01/2009	1.001,2500	2009NE0001 1	Bom
779	SALADEPRECIA R	MICROCOMPUTADOR, Dual Core com frequência mínima de 2,6 GHz; Memória: 3GB DDR2, 667 MHz (mínimo).	SALA PARA DEPRECIAR				CF292811	11/11/2013	1.350,4500		Bom
788	SALADEPRECIA R	MONITOR DE VÍDEO, Modelo: LCD (implantação).	SALA PARA DEPRECIAR				CF805	11/11/2013	389,0000		Bom
789	Atendimento	MONITOR DE VÍDEO, Modelo: LCD (implantação).	Departamento de Atendimento				CF508	12/11/2013	389,0000		Bom



GOVERNO DO ESTADO DO AMAZONAS
PROCON - Instituto de Defesa do Consumidor
AJURI Sistema de Administração de Material e Patrimônio

Impresso em:02/01/2023 10:31:07

Relatório Analítico para Conciliação de Bens

Período: 01/01/2009 a 31/12/2022

Tombos: Não Baixados

Tombo	Localização	Material	Dependência	Marca	Modelo	Número de Série	Documento	Data Docto.	Valor	Empenho	Conservação
Grupo Contábil: 1231102010000 - Equipamentos de Processamento de Dados											
790	DAC	MONITOR DE VÍDEO, Modelo: LCD (implantação).	Sala - Departamento de Atendimento Cons.				CF508	12/11/2013	389,0000		Bom
801	2 INSTÂNCIA	MONITOR, tela de cristal líquido, anti-reflexiva; 15"; frequência horizontal:60 Hz; frequência vertical: 75 Hz.	Jurídico 2 Instância				CF456	11/11/2013	500,0000		Bom
802	DAF	MICROCOMPUTADOR, Dual Core com frequência mínima de 2,6 GHz; Memória: 3GB DDR2, 667 MHz (mínimo).	Departamento Administrativo - Financeiro				CF7895	11/11/2011	1.059,9900		Bom
803	FISC.	MICROCOMPUTADOR, Dual Core com frequência mínima de 2,6 GHz; Memória: 3GB DDR2, 667 MHz (mínimo).	Departamento de Fiscalização				CF504	11/11/2013	1.439,4000		Bom
804	SALADEPRECIA R	MICROCOMPUTADOR, Dual Core com frequência mínima de 2,6 GHz; Memória: 3GB DDR2, 667 MHz (mínimo).	SALA PARA DEPRECIAR				CF58863	11/11/2013	1.439,4000		Bom
806	Processual Tecnico	MONITOR DE VÍDEO, Modelo: LCD (implantação).	Departamento Processual Tecnico				CF756	11/11/2013	330,0000		Bom
807	DAC	MICROCOMPUTADOR, Dual Core com frequência mínima de 2,6 GHz; Memória: 3GB DDR2, 667 MHz (mínimo).	Sala - Departamento de Atendimento Cons.				CF456	11/11/2013	1.439,4000		Bom
808	SALADEPRECIA R	MICROCOMPUTADOR, Dual Core com frequência mínima de 2,6 GHz; Memória:	SALA PARA DEPRECIAR				CF456	11/11/2013	1.439,4000		Bom



GOVERNO DO ESTADO DO AMAZONAS
PROCON - Instituto de Defesa do Consumidor
AJURI Sistema de Administração de Material e Patrimônio

Impresso em:02/01/2023 10:31:07

Relatório Analítico para Conciliação de Bens

Período: 01/01/2009 a 31/12/2022

Tombos: Não Baixados

Tombo	Localização	Material	Dependência	Marca	Modelo	Número de Série	Documento	Data Docto.	Valor	Empenho	Conservação
Grupo Contábil: 1231102010000 - Equipamentos de Processamento de Dados											
813	SERVIDOR	3GB DDR2, 667 MHz (mínimo). MICROCOMPUTADOR, Dual Core com frequência mínima de 2,6 GHz; Memória: 3GB DDR2, 667 MHz (mínimo).	Servidor TI				CF292811	11/11/2013	1.439,0000		Bom
815	DIG	Monitor de vídeo com tela LCD e retro iluminação LED de tamanho mínimo de 23" Widescreen ou tecnologia superior; 2 – Painel tipo IPS; 3 – Resolução Full HD (1080p) 1920 x 1080 a 60 Hz	DEPARTAMENT O PROCESSUAL TECNICO				CF123	11/12/2013	800,0000		Bom
817	Atendimento	SWITCH, 24 Portas (RJ45) e Garantia de 01 ano.	Departamento de Atendimento	INTELBRAS			CF588	15/10/2020	1.200,0000	2020NE0012 8	Ótimo
833	Atendimento	MICROCOMPUTADOR, HP Pro G2 MT, Intel Core i3-8100, 4GB, 500GB, Windows 10 Pro - 6RC31LA	Departamento de Atendimento				CF18482019	13/12/2019	7.980,0000		Ótimo
834	Atendimento	MICROCOMPUTADOR, HP Pro G2 MT, Intel Core i3-8100, 4GB, 500GB, Windows 10 Pro - 6RC31LA	Departamento de Atendimento				CF18482019	13/12/2019	7.980,0000		Ótimo
835	Atendimento	MICROCOMPUTADOR, HP Pro G2 MT, Intel Core i3-8100, 4GB, 500GB, Windows 10 Pro - 6RC31LA	Departamento de Atendimento				CF18482019	13/12/2019	7.980,0000		Ótimo
836	Atendimento	MICROCOMPUTADOR, HP Pro G2 MT, Intel Core i3-8100, 4GB, 500GB, Windows 10 Pro - 6RC31LA	Departamento de Atendimento				CF18482019	13/12/2019	7.980,0000		Ótimo
837	NAS	NOTEBOOK Dell Vostro 3481 i3-7020U 4GB DDR4 HD 1TB 14.0 HD Win10 Pro	Departamento de Atendimento ao Consumido	DELL			CF18482019	13/12/2019	4.420,9400		Ótimo



GOVERNO DO ESTADO DO AMAZONAS
PROCON - Instituto de Defesa do Consumidor
AJURI Sistema de Administração de Material e Patrimônio

Impresso em:02/01/2023 10:31:07

Relatório Analítico para Conciliação de Bens

Período: 01/01/2009 a 31/12/2022

Tombos: Não Baixados

Tombo	Localização	Material	Dependência	Marca	Modelo	Número de Série	Documento	Data Docto.	Valor	Empenho	Conservação
Grupo Contábil: 1231102010000 - Equipamentos de Processamento de Dados											
838	DAC	NOTEBOOK Dell Vostro 3481 i3-7020U 4GB DDR4 HD 1TB 14.0 HD Win10 Pro	Sala - Departamento de Atendimento Cons.	DELL			CF18482019	13/12/2019	4.420,9400		Ótimo
843	Processual Tecnico	SWITCH, 24 Portas 10/100/1000 Mbps (RJ45) e Garantia de 01 ano.	Departamento Processual Tecnico				CF3062020	28/08/2020	524,0000		Bom
844	SERVIDOR	SWITCH, 24 Portas 10/100/1000 Mbps (RJ45) e Garantia de 01 ano.	Servidor TI				CF3062020	28/08/2020	524,0000		Bom
845	SERVIDOR	SWITCH, 24 Portas 10/100/1000 Mbps (RJ45) e Garantia de 01 ano.	Servidor TI				CF3062020	28/08/2020	524,0000		Bom
846	Apoio Atendimento	MONITOR DE VÍDEO, Modelo: CRT, Tamanho: 14 polegadas	Apoio ao Atendimento				CF2562020	27/07/2020	756,0000		Bom
847	SERVIDOR	MONITOR DE VÍDEO, Modelo: CRT, Tamanho: 14 polegadas	Servidor TI				CF2562020	27/07/2020	756,0000		Bom
860	FISC.	MICROCOMPUTADOR, Tipo: Estação de Trabalho `C`; MEMÓRIA RAM: 16GB SO-DIMM DDR3-1600; Dual Channel; ARMAZENAMENTO: 01 unidade de disco de estado sólido (SSD) de no mínimo 120GB e uma unidade de disco rígido de 2.5`` de no mínimo 1.000 Gigabytes;	Departamento de Fiscalização	INTEL	Intel i5		CF214	01/12/2020	4.350,0000	2020NE0012 6	Ótimo
861	SAC	MICROCOMPUTADOR, Tipo: Estação de Trabalho `C`; MEMÓRIA RAM: 16GB SO-DIMM DDR3-1600; Dual Channel; TECNICO	DEPARTAMENT O PROCESSUAL TECNICO	INTEL	Intel i5		CF214	01/12/2020	4.350,0000	2020NE0012 6	Ótimo

Documento 70A8.A963.7A09.87CB assinado por: JALIL FRAXE CAMPOS:92989667253 em 17/03/2023 às 08:22 utilizando assinatura por login/senha. Documento 70A8.A963.7A09.87CB assinado por: CINTIA SUELEN COSTA ALENCAR:50996231234 em 17/03/2023 às 08:11 utilizando assinatura por login/senha. Documento 70A8.A963.7A09.87CB assinado por: DEUDEDIT DE BRITO RAMOS:44478216215 em 16/03/2023 às 18:03 utilizando assinatura por login/senha.



GOVERNO DO ESTADO DO AMAZONAS
PROCON - Instituto de Defesa do Consumidor
AJURI Sistema de Administração de Material e Patrimônio

Impresso em:02/01/2023 10:31:07

Relatório Analítico para Conciliação de Bens

Período: 01/01/2009 a 31/12/2022

Tombos: Não Baixados

Tombo	Localização	Material	Dependência	Marca	Modelo	Número de Série	Documento	Data Docto.	Valor	Empenho	Conservação
Grupo Contábil: 1231102010000 - Equipamentos de Processamento de Dados											
862	FISC.	ARMAZENAMENTO: 01 unidade de disco de estado sólido (SSD) de no mínimo 120GB e uma unidade de disco rígido de 2.5`` de no mínimo 1.000 Gigabytes; MICROCOMPUTADOR, Tipo: Estação de Trabalho `C`; MEMÓRIA RAM: 16GB SO-DIMM DDR3-1600; Dual Channel; ARMAZENAMENTO: 01 unidade de disco de estado sólido (SSD) de no mínimo 120GB e uma unidade de disco rígido de 2.5`` de no mínimo 1.000 Gigabytes;	Departamento de Fiscalização	INTEL	Intel i5		CF214	01/12/2020	4.350,0000	2020NE0012 6	Ótimo
863	FISC.	ARMAZENAMENTO: 01 unidade de disco de estado sólido (SSD) de no mínimo 120GB e uma unidade de disco rígido de 2.5`` de no mínimo 1.000 Gigabytes; MICROCOMPUTADOR, Tipo: Estação de Trabalho `C`; MEMÓRIA RAM: 16GB SO-DIMM DDR3-1600; Dual Channel; ARMAZENAMENTO: 01 unidade de disco de estado sólido (SSD) de no mínimo 120GB e uma unidade de disco rígido de 2.5`` de no mínimo 1.000 Gigabytes;	Departamento de Fiscalização	INTEL	Intel i5		CF214	01/12/2020	4.350,0000	2020NE0012 6	Ótimo
864	DAF	ARMAZENAMENTO: 01 unidade de disco de estado sólido (SSD) de no mínimo 120GB e uma unidade de disco rígido de 2.5`` de no mínimo 1.000 Gigabytes; MICROCOMPUTADOR, Tipo: Estação de Trabalho `C`; MEMÓRIA RAM: 16GB SO-DIMM DDR3-1600; Dual Channel; ARMAZENAMENTO: 01 unidade de disco de estado sólido (SSD) de no mínimo 120GB e uma unidade de disco rígido de 2.5`` de no mínimo 1.000 Gigabytes;	Departamento Administrativo - Financeiro	INTEL	Intel i5		CF214	01/12/2020	4.350,0000	2020NE0012 6	Ótimo



GOVERNO DO ESTADO DO AMAZONAS
PROCON - Instituto de Defesa do Consumidor
AJURI Sistema de Administração de Material e Patrimônio

Impresso em:02/01/2023 10:31:07

Relatório Analítico para Conciliação de Bens

Período: 01/01/2009 a 31/12/2022

Tombos: Não Baixados

Tombo	Localização	Material	Dependência	Marca	Modelo	Número de Série	Documento	Data Docto.	Valor	Empenho	Conservação
Grupo Contábil: 123110201000 - Equipamentos de Processamento de Dados											
865	DAF	mínimo 120GB e uma unidade de disco rígido de 2.5`` de no mínimo 1.000 Gigabytes; MICROCOMPUTADOR, Tipo: Estação de Trabalho `C`; MEMÓRIA RAM: 16GB SO-DIMM DDR3-1600; Dual Channel; ARMAZENAMENTO: 01 unidade de disco de estado sólido (SSD) de no mínimo 120GB e uma unidade de disco rígido de 2.5`` de no mínimo 1.000 Gigabytes;	Departamento Administrativo - Financeiro	INTEL	Intel i5		CF214	01/12/2020	4.350,0000	2020NE0012 6	Ótimo
866	DAF	mínimo 120GB e uma unidade de disco rígido de 2.5`` de no mínimo 1.000 Gigabytes; MICROCOMPUTADOR, Tipo: Estação de Trabalho `C`; MEMÓRIA RAM: 16GB SO-DIMM DDR3-1600; Dual Channel; ARMAZENAMENTO: 01 unidade de disco de estado sólido (SSD) de no mínimo 120GB e uma unidade de disco rígido de 2.5`` de no mínimo 1.000 Gigabytes;	Departamento Administrativo - Financeiro	INTEL	Intel i5		CF214	01/12/2020	4.350,0000	2020NE0012 6	Ótimo
867	GABINETE	mínimo 120GB e uma unidade de disco rígido de 2.5`` de no mínimo 1.000 Gigabytes; MICROCOMPUTADOR, Tipo: Estação de Trabalho `C`; MEMÓRIA RAM: 16GB SO-DIMM DDR3-1600; Dual Channel; ARMAZENAMENTO: 01 unidade de disco de estado sólido (SSD) de no mínimo 120GB e uma unidade de disco rígido de 2.5`` de no mínimo 1.000 Gigabytes;	Chefia de Gabinete	INTEL	Intel i5		CF214	01/12/2020	4.350,0000	2020NE0012 6	Ótimo



GOVERNO DO ESTADO DO AMAZONAS
PROCON - Instituto de Defesa do Consumidor
AJURI Sistema de Administração de Material e Patrimônio

Impresso em:02/01/2023 10:31:07

Relatório Analítico para Conciliação de Bens

Período: 01/01/2009 a 31/12/2022

Tombos: Não Baixados

Tombo	Localização	Material	Dependência	Marca	Modelo	Número de Série	Documento	Data Docto.	Valor	Empenho	Conservação
Grupo Contábil: 1231102010000 - Equipamentos de Processamento de Dados											
868	GABINETE	Gigabytes; MICROCOMPUTADOR, Tipo: Estação de Trabalho `C`; MEMÓRIA RAM: 16GB SO-DIMM DDR3-1600; Dual Channel; ARMAZENAMENTO: 01 unidade de disco de estado sólido (SSD) de no mínimo 120GB e uma unidade de disco rígido de 2.5`` de no mínimo 1.000 Gigabytes;	Chefia de Gabinete	INTEL	Intel i5		CF214	01/12/2020	4.350,0000	2020NE0012 6	Ótimo
869	JURIDICO	Gigabytes; MICROCOMPUTADOR, Tipo: Estação de Trabalho `C`; MEMÓRIA RAM: 16GB SO-DIMM DDR3-1600; Dual Channel; ARMAZENAMENTO: 01 unidade de disco de estado sólido (SSD) de no mínimo 120GB e uma unidade de disco rígido de 2.5`` de no mínimo 1.000 Gigabytes;	Juridico Primeira Instância	INTEL	Intel i5		CF214	01/12/2020	4.350,0000	2020NE0012 6	Ótimo
870	JURIDICO	Gigabytes; MICROCOMPUTADOR, Tipo: Estação de Trabalho `C`; MEMÓRIA RAM: 16GB SO-DIMM DDR3-1600; Dual Channel; ARMAZENAMENTO: 01 unidade de disco de estado sólido (SSD) de no mínimo 120GB e uma unidade de disco rígido de 2.5`` de no mínimo 1.000 Gigabytes;	Juridico Primeira Instância	INTEL	Intel i5		CF214	01/12/2020	4.350,0000	2020NE0012 6	Ótimo
871	Atendimento	Gigabytes; MICROCOMPUTADOR, Tipo: Estação	Departamento de	INTEL	Intel i5		CF214	01/12/2020	4.350,0000	2020NE0012	Ótimo



GOVERNO DO ESTADO DO AMAZONAS
PROCON - Instituto de Defesa do Consumidor
AJURI Sistema de Administração de Material e Patrimônio

Impresso em:02/01/2023 10:31:07

Relatório Analítico para Conciliação de Bens

Período: 01/01/2009 a 31/12/2022

Tombos: Não Baixados

Tombo	Localização	Material	Dependência	Marca	Modelo	Número de Série	Documento	Data Docto.	Valor	Empenho	Conservação
Grupo Contábil: 1231102010000 - Equipamentos de Processamento de Dados											
		de Trabalho `C`; MEMÓRIA RAM: 16GB	Atendimento							6	
		SO-DIMM DDR3-1600; Dual Channel;									
		ARMAZENAMENTO: 01 unidade de									
		disco de estado sólido (SSD) de no									
		mínimo 120GB e uma unidade de disco									
		rígido de 2.5`` de no mínimo 1.000									
		Gigabytes;									
872	Atendimento	MICROCOMPUTADOR, Tipo: Estação	Departamento de	INTEL	Intel i5		CF214	01/12/2020	4.350,0000	2020NE0012	Ótimo
		de Trabalho `C`; MEMÓRIA RAM: 16GB	Atendimento							6	
		SO-DIMM DDR3-1600; Dual Channel;									
		ARMAZENAMENTO: 01 unidade de									
		disco de estado sólido (SSD) de no									
		mínimo 120GB e uma unidade de disco									
		rígido de 2.5`` de no mínimo 1.000									
		Gigabytes;									
873	Atendimento	MICROCOMPUTADOR, Tipo: Estação	Departamento de	INTEL	Intel i5		CF214	01/12/2020	4.350,0000	2020NE0012	Ótimo
		de Trabalho `C`; MEMÓRIA RAM: 16GB	Atendimento							6	
		SO-DIMM DDR3-1600; Dual Channel;									
		ARMAZENAMENTO: 01 unidade de									
		disco de estado sólido (SSD) de no									
		mínimo 120GB e uma unidade de disco									
		rígido de 2.5`` de no mínimo 1.000									
		Gigabytes;									
874	Atendimento	MICROCOMPUTADOR, Tipo: Estação	Departamento de	INTEL	Intel i5		CF214	01/12/2020	4.350,0000	2020NE0012	Ótimo
		de Trabalho `C`; MEMÓRIA RAM: 16GB	Atendimento							6	
		SO-DIMM DDR3-1600; Dual Channel;									



GOVERNO DO ESTADO DO AMAZONAS
PROCON - Instituto de Defesa do Consumidor
AJURI Sistema de Administração de Material e Patrimônio

Impresso em:02/01/2023 10:31:07

Relatório Analítico para Conciliação de Bens

Período: 01/01/2009 a 31/12/2022

Tombos: Não Baixados

Tombo	Localização	Material	Dependência	Marca	Modelo	Número de Série	Documento	Data Docto.	Valor	Empenho	Conservação
Grupo Contábil: 1231102010000 - Equipamentos de Processamento de Dados											
875	Atendimento	ARMAZENAMENTO: 01 unidade de disco de estado sólido (SSD) de no mínimo 120GB e uma unidade de disco rígido de 2.5`` de no mínimo 1.000 Gigabytes; MICROCOMPUTADOR, Tipo: Estação de Trabalho `C`; MEMÓRIA RAM: 16GB SO-DIMM DDR3-1600; Dual Channel; ARMAZENAMENTO: 01 unidade de disco de estado sólido (SSD) de no mínimo 120GB e uma unidade de disco rígido de 2.5`` de no mínimo 1.000 Gigabytes;	Departamento de Atendimento	INTEL	Intel i5		CF214	01/12/2020	4.350,0000	2020NE0012 6	Ótimo
876	Atendimento	ARMAZENAMENTO: 01 unidade de disco de estado sólido (SSD) de no mínimo 120GB e uma unidade de disco rígido de 2.5`` de no mínimo 1.000 Gigabytes; MICROCOMPUTADOR, Tipo: Estação de Trabalho `C`; MEMÓRIA RAM: 16GB SO-DIMM DDR3-1600; Dual Channel; ARMAZENAMENTO: 01 unidade de disco de estado sólido (SSD) de no mínimo 120GB e uma unidade de disco rígido de 2.5`` de no mínimo 1.000 Gigabytes;	Departamento de Atendimento	INTEL	Intel i5		CF214	01/12/2020	4.350,0000	2020NE0012 6	Ótimo
877	Atendimento	ARMAZENAMENTO: 01 unidade de disco de estado sólido (SSD) de no mínimo 120GB e uma unidade de disco rígido de 2.5`` de no mínimo 1.000 Gigabytes; MICROCOMPUTADOR, Tipo: Estação de Trabalho `C`; MEMÓRIA RAM: 16GB SO-DIMM DDR3-1600; Dual Channel; ARMAZENAMENTO: 01 unidade de disco de estado sólido (SSD) de no	Departamento de Atendimento	INTEL	Intel i5		CF214	01/12/2020	4.350,0000	2020NE0012 6	Ótimo



GOVERNO DO ESTADO DO AMAZONAS
PROCON - Instituto de Defesa do Consumidor
AJURI Sistema de Administração de Material e Patrimônio

Impresso em:02/01/2023 10:31:07

Relatório Analítico para Conciliação de Bens

Período: 01/01/2009 a 31/12/2022

Tombos: Não Baixados

Tombo	Localização	Material	Dependência	Marca	Modelo	Número de Série	Documento	Data Docto.	Valor	Empenho	Conservação
Grupo Contábil: 123110201000 - Equipamentos de Processamento de Dados											
878	Atendimento	MICROCOMPUTADOR, Tipo: Estação de Trabalho `C`; MEMÓRIA RAM: 16GB SO-DIMM DDR3-1600; Dual Channel; ARMAZENAMENTO: 01 unidade de disco de estado sólido (SSD) de no mínimo 120GB e uma unidade de disco rígido de 2.5`` de no mínimo 1.000 Gigabytes;	Departamento de Atendimento	INTEL	Intel i5		CF214	01/12/2020	4.350,0000	2020NE0012 6	Ótimo
879	Atendimento	MICROCOMPUTADOR, Tipo: Estação de Trabalho `C`; MEMÓRIA RAM: 16GB SO-DIMM DDR3-1600; Dual Channel; ARMAZENAMENTO: 01 unidade de disco de estado sólido (SSD) de no mínimo 120GB e uma unidade de disco rígido de 2.5`` de no mínimo 1.000 Gigabytes;	Departamento de Atendimento	INTEL	Intel i5		CF214	01/12/2020	4.350,0000	2020NE0012 6	Ótimo
880	Atendimento	MICROCOMPUTADOR, Tipo: Estação de Trabalho `C`; MEMÓRIA RAM: 16GB SO-DIMM DDR3-1600; Dual Channel; ARMAZENAMENTO: 01 unidade de disco de estado sólido (SSD) de no mínimo 120GB e uma unidade de disco rígido de 2.5`` de no mínimo 1.000 Gigabytes;	Departamento de Atendimento	INTEL	Intel i5		CF214	01/12/2020	4.350,0000	2020NE0012 6	Ótimo



GOVERNO DO ESTADO DO AMAZONAS
PROCON - Instituto de Defesa do Consumidor
AJURI Sistema de Administração de Material e Patrimônio

Impresso em:02/01/2023 10:31:07

Relatório Analítico para Conciliação de Bens

Período: 01/01/2009 a 31/12/2022

Tombos: Não Baixados

Tombo	Localização	Material	Dependência	Marca	Modelo	Número de Série	Documento	Data Docto.	Valor	Empenho	Conservação
Grupo Contábil: 1231102010000 - Equipamentos de Processamento de Dados											
881	NAS	Gigabytes; MICROCOMPUTADOR, Tipo: Estação de Trabalho `C`; MEMÓRIA RAM: 16GB SO-DIMM DDR3-1600; Dual Channel; ARMAZENAMENTO: 01 unidade de disco de estado sólido (SSD) de no mínimo 120GB e uma unidade de disco rígido de 2.5`` de no mínimo 1.000 Gigabytes;	Departamento de Atendimento ao Consumido	INTEL	Intel i5		CF214	01/12/2020	4.350,0000	2020NE0012 6	Ótimo
882	DAC	Gigabytes; MICROCOMPUTADOR, Tipo: Estação de Trabalho `C`; MEMÓRIA RAM: 16GB SO-DIMM DDR3-1600; Dual Channel; ARMAZENAMENTO: 01 unidade de disco de estado sólido (SSD) de no mínimo 120GB e uma unidade de disco rígido de 2.5`` de no mínimo 1.000 Gigabytes;	Sala - Departamento de Atendimento Cons.	INTEL	Intel i5		CF214	01/12/2020	4.350,0000	2020NE0012 6	Ótimo
883	Conciliação	Gigabytes; MICROCOMPUTADOR, Tipo: Estação de Trabalho `C`; MEMÓRIA RAM: 16GB SO-DIMM DDR3-1600; Dual Channel; ARMAZENAMENTO: 01 unidade de disco de estado sólido (SSD) de no mínimo 120GB e uma unidade de disco rígido de 2.5`` de no mínimo 1.000 Gigabytes;	Departamento de Conciliação	INTEL	Intel i5		CF214	01/12/2020	4.350,0000	2020NE0012 6	Ótimo
884	Conciliação	Gigabytes; MICROCOMPUTADOR, Tipo: Estação	Departamento de	INTEL	Intel i5		CF214	01/12/2020	4.350,0000	2020NE0012	Ótimo



GOVERNO DO ESTADO DO AMAZONAS
PROCON - Instituto de Defesa do Consumidor
AJURI Sistema de Administração de Material e Patrimônio

Impresso em:02/01/2023 10:31:07

Relatório Analítico para Conciliação de Bens

Período: 01/01/2009 a 31/12/2022

Tombos: Não Baixados

Tombo	Localização	Material	Dependência	Marca	Modelo	Número de Série	Documento	Data Docto.	Valor	Empenho	Conservação
Grupo Contábil: 1231102010000 - Equipamentos de Processamento de Dados											
		de Trabalho `C`; MEMÓRIA RAM: 16GB SO-DIMM DDR3-1600; Dual Channel; ARMAZENAMENTO: 01 unidade de disco de estado sólido (SSD) de no mínimo 120GB e uma unidade de disco rígido de 2.5`` de no mínimo 1.000 Gigabytes;	Conciliação							6	
885	Conciliação	MICROCOMPUTADOR, Tipo: Estação de Trabalho `C`; MEMÓRIA RAM: 16GB SO-DIMM DDR3-1600; Dual Channel; ARMAZENAMENTO: 01 unidade de disco de estado sólido (SSD) de no mínimo 120GB e uma unidade de disco rígido de 2.5`` de no mínimo 1.000 Gigabytes;	Departamento de Conciliação	INTEL	Intel i5		CF214	01/12/2020	4.350,0000	2020NE0012 6	Ótimo
886	Conciliação	MICROCOMPUTADOR, Tipo: Estação de Trabalho `C`; MEMÓRIA RAM: 16GB SO-DIMM DDR3-1600; Dual Channel; ARMAZENAMENTO: 01 unidade de disco de estado sólido (SSD) de no mínimo 120GB e uma unidade de disco rígido de 2.5`` de no mínimo 1.000 Gigabytes;	Departamento de Conciliação				CF218	01/12/2020	4.350,0000	2020NE0012 7	Ótimo
887	Conciliação	MICROCOMPUTADOR, Tipo: Estação de Trabalho `C`; MEMÓRIA RAM: 16GB SO-DIMM DDR3-1600; Dual Channel;	Departamento de Conciliação	Intel	Intel i5		CF218	01/12/2020	4.350,0000	2020NE0012 7	Ótimo



GOVERNO DO ESTADO DO AMAZONAS
PROCON - Instituto de Defesa do Consumidor
AJURI Sistema de Administração de Material e Patrimônio

Impresso em:02/01/2023 10:31:07

Relatório Analítico para Conciliação de Bens

Período: 01/01/2009 a 31/12/2022

Tombos: Não Baixados

Tombo	Localização	Material	Dependência	Marca	Modelo	Número de Série	Documento	Data Docto.	Valor	Empenho	Conservação
Grupo Contábil: 1231102010000 - Equipamentos de Processamento de Dados											
		ARMAZENAMENTO: 01 unidade de disco de estado sólido (SSD) de no mínimo 120GB e uma unidade de disco rígido de 2.5`` de no mínimo 1.000 Gigabytes;									
890	SALADEPRECIA R	WEBCAM, Descrição: Câmera tipo WEBCAM com resolução de 1080p (1920 x 1080 pixels), video chamadas em HD, lentes Carl Zeiss com foco automático, tecnologia Fluid Crystal ou similar, compressão de vídeo padrão AVC ou similar, com microfone dual es	SALA PARA DEPRECIAR				NF546	10/03/2021	350,0000	2021NE0002 6	Ótimo
891	SALADEPRECIA R	WEBCAM, Descrição: Câmera tipo WEBCAM com resolução de 1080p (1920 x 1080 pixels), video chamadas em HD, lentes Carl Zeiss com foco automático, tecnologia Fluid Crystal ou similar, compressão de vídeo padrão AVC ou similar, com microfone dual es	SALA PARA DEPRECIAR				NF546	10/03/2021	350,0000	2021NE0002 6	Ótimo
892	SALADEPRECIA R	WEBCAM, Descrição: Câmera tipo WEBCAM com resolução de 1080p (1920 x 1080 pixels), video chamadas em HD, lentes Carl Zeiss com foco automático, tecnologia Fluid Crystal ou similar, compressão de vídeo padrão AVC ou similar, com microfone dual es	SALA PARA DEPRECIAR				NF546	10/03/2021	350,0000	2021NE0002 6	Ótimo



GOVERNO DO ESTADO DO AMAZONAS
PROCON - Instituto de Defesa do Consumidor
AJURI Sistema de Administração de Material e Patrimônio

Impresso em:02/01/2023 10:31:07

Relatório Analítico para Conciliação de Bens

Período: 01/01/2009 a 31/12/2022

Tombos: Não Baixados

Tombo	Localização	Material	Dependência	Marca	Modelo	Número de Série	Documento	Data Docto.	Valor	Empenho	Conservação
Grupo Contábil: 1231102010000 - Equipamentos de Processamento de Dados											
893	SALADEPRECIA R	WEBCAM, Descrição: Câmera tipo SALA PARA WEBCAM com resolução de 1080p (1920 x 1080 pixels), video chamadas em HD, lentes Carl Zeiss com foco automático, tecnologia Fluid Crystal ou similar, compressão de vídeo padrão AVC ou similar, com microfone dual es	DEPRECIAR				NF546	10/03/2021	350,0000	2021NE0002	Ótimo
894	Conciliação	WEBCAM, Descrição: Câmera tipo WEBCAM com resolução de 1080p (1920 x 1080 pixels), video chamadas em HD, lentes Carl Zeiss com foco automático, tecnologia Fluid Crystal ou similar, compressão de vídeo padrão AVC ou similar, com microfone dual es	Departamento de Conciliação				NF546	10/03/2021	350,0000	2021NE0002	Ótimo
895	SAC	WEBCAM, Descrição: Câmera tipo WEBCAM com resolução de 1080p (1920 x 1080 pixels), video chamadas em HD, lentes Carl Zeiss com foco automático, tecnologia Fluid Crystal ou similar, compressão de vídeo padrão AVC ou similar, com microfone dual es	DEPARTAMENT O PROCESSUAL TECNICO				NF546	10/03/2021	350,0000	2021NE0002	Ótimo
910	DAC	ROTEADOR, Tipo: Sem Fio (Wireless); Com 4 antenas fixas, memória flash de 8MB e RAM de 64MB; Portas: 3x LANs e 1x WAN 10/100, RJ-45; Frequência: 802.11a/b/g/n/ac (2,4 e 5GHz);	Sala - Departamento de Atendimento Cons.	INTELBRAS			CF758	30/08/2021	500,0000	2021NE0002	Ótimo



GOVERNO DO ESTADO DO AMAZONAS
PROCON - Instituto de Defesa do Consumidor
AJURI Sistema de Administração de Material e Patrimônio

Impresso em:02/01/2023 10:31:07

Relatório Analítico para Conciliação de Bens

Período: 01/01/2009 a 31/12/2022

Tombos: Não Baixados

Tombo	Localização	Material	Dependência	Marca	Modelo	Número de Série	Documento	Data Docto.	Valor	Empenho	Conservação
Grupo Contábil: 1231102010000 - Equipamentos de Processamento de Dados											
911	SALADEPRECIA R	Velocidade: 300Mbps; Intensidade (ganho): 5dBi. ROTEADOR, Tipo: Sem Fio (Wireless); Com 4 antenas fixas, memória flash de 8MB e RAM de 64MB; Portas: 3x LANs e 1x WAN 10/100, RJ-45; Frequência: 802.11a/b/g/n/ac (2,4 e 5GHz); Velocidade: 300Mbps; Intensidade (ganho): 5dBi.	SALA PARA DEPRECIAR	INTELBRAS			CF758	30/08/2021	500,0000	2021NE0002 5	Ótimo
912	SALADEPRECIA R	Velocidade: 300Mbps; Intensidade (ganho): 5dBi. ROTEADOR, Tipo: Sem Fio (Wireless); Com 4 antenas fixas, memória flash de 8MB e RAM de 64MB; Portas: 3x LANs e 1x WAN 10/100, RJ-45; Frequência: 802.11a/b/g/n/ac (2,4 e 5GHz); Velocidade: 300Mbps; Intensidade (ganho): 5dBi.	SALA PARA DEPRECIAR	INTELBRAS			CF758	30/08/2021	500,0000	2021NE0002 5	Ótimo
913	FISC.	Velocidade: 300Mbps; Intensidade (ganho): 5dBi. ROTEADOR, Tipo: Sem Fio (Wireless); Com 4 antenas fixas, memória flash de 8MB e RAM de 64MB; Portas: 3x LANs e 1x WAN 10/100, RJ-45; Frequência: 802.11a/b/g/n/ac (2,4 e 5GHz); Velocidade: 300Mbps; Intensidade (ganho): 5dBi.	Departamento de Fiscalização	INTELBRAS			CF758	30/08/2021	500,0000	2021NE0002 5	Ótimo
914	GABINETE	MONITOR DE VÍDEO, Tecnologia Tela LED; Tamanho: 23`` a 23.9`` widescreen; Resolução: 1920 x 1080 pixels (Full HD);	Chefia de Gabinete	AOC			CF758	30/08/2021	825,0000	2021NE0002 5	Ótimo



GOVERNO DO ESTADO DO AMAZONAS
PROCON - Instituto de Defesa do Consumidor
AJURI Sistema de Administração de Material e Patrimônio

Impresso em:02/01/2023 10:31:07

Relatório Analítico para Conciliação de Bens

Período: 01/01/2009 a 31/12/2022

Tombos: Não Baixados

Tombo	Localização	Material	Dependência	Marca	Modelo	Número de Série	Documento	Data Docto.	Valor	Empenho	Conservação
Grupo Contábil: 1231102010000 - Equipamentos de Processamento de Dados											
915	SALADEPRECIA R	MONITOR DE VÍDEO, Tecnologia Tela: LED; Tamanho: 23`` a 23.9`` widescreen; Resolução: 1920 x 1080 pixels (Full HD); Com cabo VGA adaptador, cabo HDMI e cabo de força; Com conexão HDMI, VGA, DisplayPort; Alimentação: 100-240V (bivolt automática).	SALA PARA DEPRECIAR	AOC			CF758	30/08/2021	825,0000	2021NE0002 5	Ótimo
916	DAC	MONITOR DE VÍDEO, Tecnologia Tela: LED; Tamanho: 23`` a 23.9`` widescreen; Resolução: 1920 x 1080 pixels (Full HD); Com cabo VGA adaptador, cabo HDMI e cabo de força; Com conexão HDMI, VGA, DisplayPort; Alimentação: 100-240V (bivolt automática).	Sala - Departamento de Atendimento Cons.	AOC			CF758	30/08/2021	825,0000	2021NE0002 5	Ótimo
917	2 INSTÂNCIA	MONITOR DE VÍDEO, Tecnologia Tela: LED; Tamanho: 23`` a 23.9`` widescreen; Resolução: 1920 x 1080 pixels (Full HD); Com cabo VGA adaptador, cabo HDMI e cabo de força; Com conexão HDMI, VGA, DisplayPort; Alimentação: 100-240V (bivolt automática).	Jurídico 2 Instância	AOC			CF758	30/08/2021	825,0000	2021NE0002 5	Ótimo
918	DAF	MONITOR DE VÍDEO, Tecnologia Tela:	Departamento	AOC			CF758	30/08/2021	825,0000	2021NE0002	Ótimo



GOVERNO DO ESTADO DO AMAZONAS
PROCON - Instituto de Defesa do Consumidor
AJURI Sistema de Administração de Material e Patrimônio

Impresso em:02/01/2023 10:31:07

Relatório Analítico para Conciliação de Bens

Período: 01/01/2009 a 31/12/2022

Tombos: Não Baixados

Tombo	Localização	Material	Dependência	Marca	Modelo	Número de Série	Documento	Data Docto.	Valor	Empenho	Conservação
Grupo Contábil: 1231102010000 - Equipamentos de Processamento de Dados											
919	DAF	LED; Tamanho: 23`` a 23.9`` widescreen; Resolução: 1920 x 1080 pixels (Full HD); Com cabo VGA adaptador, cabo HDMI e cabo de força; Com conexão HDMI, VGA, DisplayPort; Alimentação: 100-240V (bivolt automática).	Administrativo - Financeiro							5	
919	DAF	MONITOR DE VÍDEO, Tecnologia Tela: LED; Tamanho: 23`` a 23.9`` widescreen; Resolução: 1920 x 1080 pixels (Full HD); Com cabo VGA adaptador, cabo HDMI e cabo de força; Com conexão HDMI, VGA, DisplayPort; Alimentação: 100-240V (bivolt automática).	Departamento - Financeiro	AOC			CF758	30/08/2021	825,0000	2021NE0002	Ótimo
920	Atendimento	LED; Tamanho: 23`` a 23.9`` widescreen; Resolução: 1920 x 1080 pixels (Full HD); Com cabo VGA adaptador, cabo HDMI e cabo de força; Com conexão HDMI, VGA, DisplayPort; Alimentação: 100-240V (bivolt automática).	Administrativo - Financeiro							5	
920	Atendimento	MONITOR DE VÍDEO, Tecnologia Tela: LED; Tamanho: 23`` a 23.9`` widescreen; Resolução: 1920 x 1080 pixels (Full HD); Com cabo VGA adaptador, cabo HDMI e cabo de força; Com conexão HDMI, VGA, DisplayPort; Alimentação: 100-240V (bivolt automática).	Departamento de Atendimento	AOC			CF758	30/08/2021	825,0000	2021NE0002	Ótimo
921	Apoio Atendimento	LED; Tamanho: 23`` a 23.9`` widescreen; Resolução: 1920 x 1080 pixels (Full HD); Com cabo VGA adaptador, cabo HDMI e cabo de força; Com conexão HDMI, VGA, DisplayPort; Alimentação: 100-240V (bivolt automática).	Apoio ao Atendimento	AOC			CF758	30/08/2021	825,0000	2021NE0002	Ótimo



GOVERNO DO ESTADO DO AMAZONAS
PROCON - Instituto de Defesa do Consumidor
AJURI Sistema de Administração de Material e Patrimônio

Impresso em:02/01/2023 10:31:07

Relatório Analítico para Conciliação de Bens

Período: 01/01/2009 a 31/12/2022

Tombos: Não Baixados

Tombo	Localização	Material	Dependência	Marca	Modelo	Número de Série	Documento	Data Docto.	Valor	Empenho	Conservação
Grupo Contábil: 1231102010000 - Equipamentos de Processamento de Dados											
922	DAF	100-240V (bivolt automática). MONITOR DE VÍDEO, Tecnologia Tela: Departamento LED; Tamanho: 23`` a 23.9`` widescreen; Administrativo - Resolução: 1920 x 1080 pixels (Full HD); Financeiro Com cabo VGA adaptador, cabo HDMI e cabo de força; Com conexão HDMI, VGA, DisplayPort; Alimentação: 100-240V (bivolt automática).		AOC			CF758	30/08/2021	825,0000	2021NE0002	Ótimo
923	DAF	100-240V (bivolt automática). MONITOR DE VÍDEO, Tecnologia Tela: Departamento LED; Tamanho: 23`` a 23.9`` widescreen; Administrativo - Resolução: 1920 x 1080 pixels (Full HD); Financeiro Com cabo VGA adaptador, cabo HDMI e cabo de força; Com conexão HDMI, VGA, DisplayPort; Alimentação: 100-240V (bivolt automática).		AOC			CF758	30/08/2021	825,0000	2021NE0002	Ótimo
924	FISC.	100-240V (bivolt automática). NOTEBOOK, PROCESSADOR: com no Departamento de mínimo 2 núcleos e 4 threads; Fiscalização MEMÓRIA CACHE: 4MB ou superior; BARRAMENTO: 2.7GHz ou superior; MEMÓRIA RAM: 8GB de SDRAM DDR3 - 1600MHz; DISCO RÍGIDO: 1TB, SATA (5400RPM); DISPLAY: Tela LED HD de 14.0 ou 15.6 polegad		SAMSUNG			CF758	30/08/2021	4.150,0000	2021NE0002	Ótimo
925	FISC.	100-240V (bivolt automática). NOTEBOOK, PROCESSADOR: com no Departamento de mínimo 2 núcleos e 4 threads; Fiscalização MEMÓRIA CACHE: 4MB ou superior;		SAMSUNG			CF758	30/08/2021	4.150,0000	2021NE0002	Ótimo



GOVERNO DO ESTADO DO AMAZONAS
PROCON - Instituto de Defesa do Consumidor
AJURI Sistema de Administração de Material e Patrimônio

Impresso em:02/01/2023 10:31:02

Relatório Analítico para Conciliação de Bens

Período: 01/01/2009 a 31/12/2022

Tombos: Não Baixados

Tombo	Localização	Material	Dependência	Marca	Modelo	Número de Série	Documento	Data Docto.	Valor Empenho	Conservação	
Grupo Contábil: 1231102010000 - Equipamentos de Processamento de Dados											
926	FISC.	BARRAMENTO: 2.7GHz ou superior; MEMÓRIA RAM: 8GB de SDRAM DDR3 - 1600MHz; DISCO RÍGIDO: 1TB, SATA (5400RPM); DISPLAY: Tela LED HD de 14.0 ou 15.6 polegad	Departamento de Fiscalização	SAMSUNG			CF758	30/08/2021	4.150,0000	2021NE0002 5	Ótimo
927	PRES	NOTEBOOK, PROCESSADOR: com no mínimo 2 núcleos e 4 threads; MEMÓRIA CACHE: 4MB ou superior; BARRAMENTO: 2.7GHz ou superior; MEMÓRIA RAM: 8GB de SDRAM DDR3 - 1600MHz; DISCO RÍGIDO: 1TB, SATA (5400RPM); DISPLAY: Tela LED HD de 14.0 ou 15.6 polegad	Chefia de Gabinete	SAMSUNG			CF758	30/08/2021	4.150,0000	2021NE0002 5	Ótimo
928	SERVIDOR	SERVIDOR com acessórios: (Corsair Carbide, Series AIR 740, Black MID Tower, Cubo co janela-CC - 9011096-WW....)	Servidor TI	DELL			CF3502421	07/10/2021	12.082,5000		Ótimo
933	GABINETE	SWITCH, não-gerenciável, com 8 portas	Chefia de				NF11989	23/05/2022	73,0000	2022NE0007	Ótimo



GOVERNO DO ESTADO DO AMAZONAS
PROCON - Instituto de Defesa do Consumidor
AJURI Sistema de Administração de Material e Patrimônio

Impresso em:02/01/2023 10:31:02

Relatório Analítico para Conciliação de Bens

Período: 01/01/2009 a 31/12/2022

Tombos: Não Baixados

Tombo	Localização	Material	Dependência	Marca	Modelo	Número de Série	Documento	Data Docto.	Valor	Empenho	Conservação
Grupo Contábil: 1231102010000 - Equipamentos de Processamento de Dados											
		LAN 10/100 Ethernet para interconexão e compartilhamento de dados e internet através de qualquer dispositivo de rede compatível com os padrões 802.3 Ethernet e 802.3u Fast Ethernet, como roteadores, pontos d	Gabinete							3	
934	SALADEPRECIAR	SWITCH, não-gerenciável, com 8 portas LAN 10/100 Ethernet para interconexão e compartilhamento de dados e internet através de qualquer dispositivo de rede compatível com os padrões 802.3 Ethernet e 802.3u Fast Ethernet, como roteadores, pontos d	SALA PARA DEPRECIAR				NF11989	23/05/2022	73,0000	2022NE0007	Ótimo
										3	
935	SALADEPRECIAR	SWITCH, não-gerenciável, com 8 portas LAN 10/100 Ethernet para interconexão e compartilhamento de dados e internet através de qualquer dispositivo de rede compatível com os padrões 802.3 Ethernet e 802.3u Fast Ethernet, como roteadores, pontos d	SALA PARA DEPRECIAR				NF11989	23/05/2022	73,0000	2022NE0007	Ótimo
										3	
936	SALADEPRECIAR	MICROCOMPUTADOR, Tipo: Estação de Trabalho; MEMÓRIA RAM: 16GB SO-DIMM DDR4-1600; Dual Channel; ARMAZENAMENTO: 01 unidade de disco de estado sólido (SSD), 2,5`` de no mínimo 240GB e uma unidade de disco	SALA PARA DEPRECIAR				NF1132	14/12/2022	7.000,0000	2022NE0012	Ótimo
										6	



GOVERNO DO ESTADO DO AMAZONAS
PROCON - Instituto de Defesa do Consumidor
AJURI Sistema de Administração de Material e Patrimônio

Impresso em:02/01/2023 10:31:02

Relatório Analítico para Conciliação de Bens

Período: 01/01/2009 a 31/12/2022

Tombos: Não Baixados

Tombo	Localização	Material	Dependência	Marca	Modelo	Número de Série	Documento	Data Docto.	Valor	Empenho	Conservação
Grupo Contábil: 123110201000 - Equipamentos de Processamento de Dados											
937	R	SALADEPRECIA MICROCOMPUTADOR, Tipo: Estação de Trabalho; MEMÓRIA RAM: 16GB SO-DIMM DDR4-1600; Dual Channel; ARMAZENAMENTO: 01 unidade de disco de estado sólido (SSD), 2,5`` de no mínimo 240GB e uma unidade de disco rígido de 3.5`` de no mínimo 1.000 Gigabyte	SALA PARA DEPRECIAR				NF1132	14/12/2022	7.000,0000	2022NE0012 6	Ótimo
938	R	SALADEPRECIA MICROCOMPUTADOR, Tipo: Estação de Trabalho; MEMÓRIA RAM: 16GB SO-DIMM DDR4-1600; Dual Channel; ARMAZENAMENTO: 01 unidade de disco de estado sólido (SSD), 2,5`` de no mínimo 240GB e uma unidade de disco rígido de 3.5`` de no mínimo 1.000 Gigabyte	SALA PARA DEPRECIAR				NF1132	14/12/2022	7.000,0000	2022NE0012 6	Ótimo
939	R	SALADEPRECIA MICROCOMPUTADOR, Tipo: Estação de Trabalho; MEMÓRIA RAM: 16GB SO-DIMM DDR4-1600; Dual Channel; ARMAZENAMENTO: 01 unidade de disco de estado sólido (SSD), 2,5`` de no mínimo 240GB e uma unidade de disco rígido de 3.5`` de no mínimo 1.000 Gigabyte	SALA PARA DEPRECIAR				NF1132	14/12/2022	7.000,0000	2022NE0012 6	Ótimo



GOVERNO DO ESTADO DO AMAZONAS
PROCON - Instituto de Defesa do Consumidor
AJURI Sistema de Administração de Material e Patrimônio

Impresso em:02/01/2023 10:31:02

Relatório Analítico para Conciliação de Bens

Período: 01/01/2009 a 31/12/2022

Tombos: Não Baixados

Tombo	Localização	Material	Dependência	Marca	Modelo	Número de Série	Documento	Data Docto.	Valor	Empenho	Conservação
Grupo Contábil: 1231102010000 - Equipamentos de Processamento de Dados											
940	SALADEPRECIA R	MICROCOMPUTADOR, Tipo: Estação de Trabalho; MEMÓRIA RAM: 16GB SO-DIMM DDR4-1600; Dual Channel; ARMAZENAMENTO: 01 unidade de disco de estado sólido (SSD), 2,5`` de no mínimo 240GB e uma unidade de disco rígido de 3.5`` de no mínimo 1.000 Gigabyte	SALA PARA DEPRECIAR				NF1132	14/12/2022	7.000,0000	2022NE0012 6	Ótimo
941	SALADEPRECIA R	MICROCOMPUTADOR, Tipo: Estação de Trabalho; MEMÓRIA RAM: 16GB SO-DIMM DDR4-1600; Dual Channel; ARMAZENAMENTO: 01 unidade de disco de estado sólido (SSD), 2,5`` de no mínimo 240GB e uma unidade de disco rígido de 3.5`` de no mínimo 1.000 Gigabyte	SALA PARA DEPRECIAR				NF1132	14/12/2022	7.000,0000	2022NE0012 6	Ótimo
942	SALADEPRECIA R	MICROCOMPUTADOR, Tipo: Estação de Trabalho; MEMÓRIA RAM: 16GB SO-DIMM DDR4-1600; Dual Channel; ARMAZENAMENTO: 01 unidade de disco de estado sólido (SSD), 2,5`` de no mínimo 240GB e uma unidade de disco rígido de 3.5`` de no mínimo 1.000 Gigabyte	SALA PARA DEPRECIAR				NF1132	14/12/2022	7.000,0000	2022NE0012 6	Ótimo
943	SALADEPRECIA R	MICROCOMPUTADOR, Tipo: Estação de Trabalho; MEMÓRIA RAM: 16GB	SALA PARA DEPRECIAR				NF1132	14/12/2022	7.000,0000	2022NE0012 6	Ótimo



GOVERNO DO ESTADO DO AMAZONAS
PROCON - Instituto de Defesa do Consumidor
AJURI Sistema de Administração de Material e Patrimônio

Impresso em:02/01/2023 10:31:02

Relatório Analítico para Conciliação de Bens

Período: 01/01/2009 a 31/12/2022

Tombos: Não Baixados

Tombo	Localização	Material	Dependência	Marca	Modelo	Número de Série	Documento	Data Docto.	Valor	Empenho	Conservação
Grupo Contábil: 1231102010000 - Equipamentos de Processamento de Dados											
944	SALADEPRECIA R	MICROCOMPUTADOR, Tipo: Estação de Trabalho; MEMÓRIA RAM: 16GB SO-DIMM DDR4-1600; Dual Channel; ARMAZENAMENTO: 01 unidade de disco de estado sólido (SSD), 2,5`` de no mínimo 240GB e uma unidade de disco rígido de 3.5`` de no mínimo 1.000 Gigabyte	SALA PARA DEPRECIAR				NF1132	14/12/2022	7.000,0000	2022NE0012 6	Ótimo
945	SALADEPRECIA R	MICROCOMPUTADOR, Tipo: Estação de Trabalho; MEMÓRIA RAM: 16GB SO-DIMM DDR4-1600; Dual Channel; ARMAZENAMENTO: 01 unidade de disco de estado sólido (SSD), 2,5`` de no mínimo 240GB e uma unidade de disco rígido de 3.5`` de no mínimo 1.000 Gigabyte	SALA PARA DEPRECIAR				NF1132	14/12/2022	7.000,0000	2022NE0012 6	Ótimo
946	SALADEPRECIA R	MICROCOMPUTADOR, Tipo: Estação de Trabalho; MEMÓRIA RAM: 16GB SO-DIMM DDR4-1600; Dual Channel; ARMAZENAMENTO: 01 unidade de	SALA PARA DEPRECIAR				NF1132	14/12/2022	7.000,0000	2022NE0012 6	Ótimo



GOVERNO DO ESTADO DO AMAZONAS
PROCON - Instituto de Defesa do Consumidor
AJURI Sistema de Administração de Material e Patrimônio

Impresso em:02/01/2023 10:31:02

Relatório Analítico para Conciliação de Bens

Período: 01/01/2009 a 31/12/2022

Tombos: Não Baixados

Tombo	Localização	Material	Dependência	Marca	Modelo	Número de Série	Documento	Data Docto.	Valor	Empenho	Conservação
Grupo Contábil: 1231102010000 - Equipamentos de Processamento de Dados											
947	SALADEPRECIA R	disco de estado sólido (SSD), 2,5`` de no mínimo 240GB e uma unidade de disco rígido de 3.5`` de no mínimo 1.000 Gigabyte MICROCOMPUTADOR, Tipo: Estação de Trabalho; MEMÓRIA RAM: 16GB SO-DIMM DDR4-1600; Dual Channel; ARMAZENAMENTO: 01 unidade de disco de estado sólido (SSD), 2,5`` de no mínimo 240GB e uma unidade de disco rígido de 3.5`` de no mínimo 1.000 Gigabyte	SALA PARA DEPRECIAR				NF1132	14/12/2022	7.000,0000	2022NE0012 6	Ótimo
948	SALADEPRECIA R	disco de estado sólido (SSD), 2,5`` de no mínimo 240GB e uma unidade de disco rígido de 3.5`` de no mínimo 1.000 Gigabyte MICROCOMPUTADOR, Tipo: Estação de Trabalho; MEMÓRIA RAM: 16GB SO-DIMM DDR4-1600; Dual Channel; ARMAZENAMENTO: 01 unidade de disco de estado sólido (SSD), 2,5`` de no mínimo 240GB e uma unidade de disco rígido de 3.5`` de no mínimo 1.000 Gigabyte	SALA PARA DEPRECIAR				NF1132	14/12/2022	7.000,0000	2022NE0012 6	Ótimo
949	SALADEPRECIA R	disco de estado sólido (SSD), 2,5`` de no mínimo 240GB e uma unidade de disco rígido de 3.5`` de no mínimo 1.000 Gigabyte MICROCOMPUTADOR, Tipo: Estação de Trabalho; MEMÓRIA RAM: 16GB SO-DIMM DDR4-1600; Dual Channel; ARMAZENAMENTO: 01 unidade de disco de estado sólido (SSD), 2,5`` de no mínimo 240GB e uma unidade de disco rígido de 3.5`` de no mínimo 1.000 Gigabyte	SALA PARA DEPRECIAR				NF1132	14/12/2022	7.000,0000	2022NE0012 6	Ótimo



GOVERNO DO ESTADO DO AMAZONAS
PROCON - Instituto de Defesa do Consumidor
AJURI Sistema de Administração de Material e Patrimônio

Impresso em:02/01/2023 10:31:02

Relatório Analítico para Conciliação de Bens

Período: 01/01/2009 a 31/12/2022

Tombos: Não Baixados

Tombo	Localização	Material	Dependência	Marca	Modelo	Número de Série	Documento	Data Docto.	Valor	Empenho	Conservação
Grupo Contábil: 1231102010000 - Equipamentos de Processamento de Dados											
950	R	SALADEPRECIA MICROCOMPUTADOR, Tipo: Estação de Trabalho; MEMÓRIA RAM: 16GB SO-DIMM DDR4-1600; Dual Channel; ARMAZENAMENTO: 01 unidade de disco de estado sólido (SSD), 2,5`` de no mínimo 240GB e uma unidade de disco rígido de 3.5`` de no mínimo 1.000 Gigabyte	SALA PARA DEPRECIAR				NF1132	14/12/2022	7.000,0000	2022NE0012 6	Ótimo
951	R	SALADEPRECIA MICROCOMPUTADOR, Tipo: Estação de Trabalho; MEMÓRIA RAM: 16GB SO-DIMM DDR4-1600; Dual Channel; ARMAZENAMENTO: 01 unidade de disco de estado sólido (SSD), 2,5`` de no mínimo 240GB e uma unidade de disco rígido de 3.5`` de no mínimo 1.000 Gigabyte	SALA PARA DEPRECIAR				NF1132	14/12/2022	7.000,0000	2022NE0012 6	Ótimo
952	R	SALADEPRECIA MICROCOMPUTADOR, Tipo: Estação de Trabalho; MEMÓRIA RAM: 16GB SO-DIMM DDR4-1600; Dual Channel; ARMAZENAMENTO: 01 unidade de disco de estado sólido (SSD), 2,5`` de no mínimo 240GB e uma unidade de disco rígido de 3.5`` de no mínimo 1.000 Gigabyte	SALA PARA DEPRECIAR				NF1132	14/12/2022	7.000,0000	2022NE0012 6	Ótimo



GOVERNO DO ESTADO DO AMAZONAS
PROCON - Instituto de Defesa do Consumidor
AJURI Sistema de Administração de Material e Patrimônio

Impresso em:02/01/2023 10:31:02

Relatório Analítico para Conciliação de Bens

Período: 01/01/2009 a 31/12/2022

Tombos: Não Baixados

Tombo	Localização	Material	Dependência	Marca	Modelo	Número de Série	Documento	Data Docto.	Valor	Empenho	Conservação
Grupo Contábil: 1231102010000 - Equipamentos de Processamento de Dados											
953	SALADEPRECIA R	MICROCOMPUTADOR, Tipo: Estação de Trabalho; MEMÓRIA RAM: 16GB SO-DIMM DDR4-1600; Dual Channel; ARMAZENAMENTO: 01 unidade de disco de estado sólido (SSD), 2,5`` de no mínimo 240GB e uma unidade de disco rígido de 3.5`` de no mínimo 1.000 Gigabyte	SALA PARA DEPRECIAR				NF1132	14/12/2022	7.000,0000	2022NE0012 6	Ótimo
954	SALADEPRECIA R	MICROCOMPUTADOR, Tipo: Estação de Trabalho; MEMÓRIA RAM: 16GB SO-DIMM DDR4-1600; Dual Channel; ARMAZENAMENTO: 01 unidade de disco de estado sólido (SSD), 2,5`` de no mínimo 240GB e uma unidade de disco rígido de 3.5`` de no mínimo 1.000 Gigabyte	SALA PARA DEPRECIAR				NF1132	14/12/2022	7.000,0000	2022NE0012 6	Ótimo
955	SALADEPRECIA R	MICROCOMPUTADOR, Tipo: Estação de Trabalho; MEMÓRIA RAM: 16GB SO-DIMM DDR4-1600; Dual Channel; ARMAZENAMENTO: 01 unidade de disco de estado sólido (SSD), 2,5`` de no mínimo 240GB e uma unidade de disco rígido de 3.5`` de no mínimo 1.000 Gigabyte	SALA PARA DEPRECIAR				NF1132	14/12/2022	7.000,0000	2022NE0012 6	Ótimo
956	SALADEPRECIA R	MICROCOMPUTADOR, Tipo: Estação de Trabalho; MEMÓRIA RAM: 16GB	SALA PARA DEPRECIAR				NF1132	14/12/2022	7.000,0000	2022NE0012 6	Ótimo



GOVERNO DO ESTADO DO AMAZONAS
PROCON - Instituto de Defesa do Consumidor
AJURI Sistema de Administração de Material e Patrimônio

Impresso em:02/01/2023 10:31:02

Relatório Analítico para Conciliação de Bens

Período: 01/01/2009 a 31/12/2022

Tombos: Não Baixados

Tombo	Localização	Material	Dependência	Marca	Modelo	Número de Série	Documento	Data Docto.	Valor	Empenho	Conservação
Grupo Contábil: 1231102010000 - Equipamentos de Processamento de Dados											
957	SALADEPRECIA R	MICROCOMPUTADOR, Tipo: Estação de Trabalho; MEMÓRIA RAM: 16GB SO-DIMM DDR4-1600; Dual Channel; ARMAZENAMENTO: 01 unidade de disco de estado sólido (SSD), 2,5`` de no mínimo 240GB e uma unidade de disco rígido de 3.5`` de no mínimo 1.000 Gigabyte	SALA PARA DEPRECIAR				NF1132	14/12/2022	7.000,0000	2022NE0012 6	Ótimo
958	SALADEPRECIA R	MICROCOMPUTADOR, Tipo: Estação de Trabalho; MEMÓRIA RAM: 16GB SO-DIMM DDR4-1600; Dual Channel; ARMAZENAMENTO: 01 unidade de disco de estado sólido (SSD), 2,5`` de no mínimo 240GB e uma unidade de disco rígido de 3.5`` de no mínimo 1.000 Gigabyte	SALA PARA DEPRECIAR				NF1132	14/12/2022	7.000,0000	2022NE0012 6	Ótimo
959	SALADEPRECIA R	MICROCOMPUTADOR, Tipo: Estação de Trabalho; MEMÓRIA RAM: 16GB SO-DIMM DDR4-1600; Dual Channel; ARMAZENAMENTO: 01 unidade de	SALA PARA DEPRECIAR				NF1132	14/12/2022	7.000,0000	2022NE0012 6	Ótimo



GOVERNO DO ESTADO DO AMAZONAS
PROCON - Instituto de Defesa do Consumidor
AJURI Sistema de Administração de Material e Patrimônio

Impresso em:02/01/2023 10:31:02

Relatório Analítico para Conciliação de Bens

Período: 01/01/2009 a 31/12/2022

Tombos: Não Baixados

Tombo	Localização	Material	Dependência	Marca	Modelo	Número de Série	Documento	Data Docto.	Valor	Empenho	Conservação
Grupo Contábil: 1231102010000 - Equipamentos de Processamento de Dados											
960	SALADEPRECIA R	disco de estado sólido (SSD), 2,5`` de no mínimo 240GB e uma unidade de disco rígido de 3.5`` de no mínimo 1.000 Gigabyte MICROCOMPUTADOR, Tipo: Estação de Trabalho; MEMÓRIA RAM: 16GB SO-DIMM DDR4-1600; Dual Channel; ARMAZENAMENTO: 01 unidade de disco de estado sólido (SSD), 2,5`` de no mínimo 240GB e uma unidade de disco rígido de 3.5`` de no mínimo 1.000 Gigabyte	SALA PARA DEPRECIAR				NF1132	14/12/2022	7.000,0000	2022NE0012 6	Ótimo
961	SALADEPRECIA R	disco de estado sólido (SSD), 2,5`` de no mínimo 240GB e uma unidade de disco rígido de 3.5`` de no mínimo 1.000 Gigabyte MICROCOMPUTADOR, Tipo: Estação de Trabalho; MEMÓRIA RAM: 16GB SO-DIMM DDR4-1600; Dual Channel; ARMAZENAMENTO: 01 unidade de disco de estado sólido (SSD), 2,5`` de no mínimo 240GB e uma unidade de disco rígido de 3.5`` de no mínimo 1.000 Gigabyte	SALA PARA DEPRECIAR				NF1132	14/12/2022	7.000,0000	2022NE0012 6	Ótimo
962	SALADEPRECIA R	disco de estado sólido (SSD), 2,5`` de no mínimo 240GB e uma unidade de disco rígido de 3.5`` de no mínimo 1.000 Gigabyte MICROCOMPUTADOR, Tipo: Estação de Trabalho; MEMÓRIA RAM: 16GB SO-DIMM DDR4-1600; Dual Channel; ARMAZENAMENTO: 01 unidade de disco de estado sólido (SSD), 2,5`` de no mínimo 240GB e uma unidade de disco rígido de 3.5`` de no mínimo 1.000 Gigabyte	SALA PARA DEPRECIAR				NF1132	14/12/2022	7.000,0000	2022NE0012 6	Ótimo



GOVERNO DO ESTADO DO AMAZONAS
PROCON - Instituto de Defesa do Consumidor
AJURI Sistema de Administração de Material e Patrimônio

Impresso em:02/01/2023 10:31:02

Relatório Analítico para Conciliação de Bens

Período: 01/01/2009 a 31/12/2022

Tombos: Não Baixados

Tombo	Localização	Material	Dependência	Marca	Modelo	Número de Série	Documento	Data Docto.	Valor	Empenho	Conservação
Grupo Contábil: 123110201000 - Equipamentos de Processamento de Dados											
963	R	SALADEPRECIA MICROCOMPUTADOR, Tipo: Estação de Trabalho; MEMÓRIA RAM: 16GB SO-DIMM DDR4-1600; Dual Channel; ARMAZENAMENTO: 01 unidade de disco de estado sólido (SSD), 2,5`` de no mínimo 240GB e uma unidade de disco rígido de 3.5`` de no mínimo 1.000 Gigabyte	SALA PARA DEPRECIAR				NF1132	14/12/2022	7.000,0000	2022NE0012 6	Ótimo
964	R	SALADEPRECIA MICROCOMPUTADOR, Tipo: Estação de Trabalho; MEMÓRIA RAM: 16GB SO-DIMM DDR4-1600; Dual Channel; ARMAZENAMENTO: 01 unidade de disco de estado sólido (SSD), 2,5`` de no mínimo 240GB e uma unidade de disco rígido de 3.5`` de no mínimo 1.000 Gigabyte	SALA PARA DEPRECIAR				NF1132	14/12/2022	7.000,0000	2022NE0012 6	Ótimo
965	R	SALADEPRECIA MICROCOMPUTADOR, Tipo: Estação de Trabalho; MEMÓRIA RAM: 16GB SO-DIMM DDR4-1600; Dual Channel; ARMAZENAMENTO: 01 unidade de disco de estado sólido (SSD), 2,5`` de no mínimo 240GB e uma unidade de disco rígido de 3.5`` de no mínimo 1.000 Gigabyte	SALA PARA DEPRECIAR				NF1132	14/12/2022	7.000,0000	2022NE0012 6	Ótimo



GOVERNO DO ESTADO DO AMAZONAS
PROCON - Instituto de Defesa do Consumidor
AJURI Sistema de Administração de Material e Patrimônio

Impresso em: 02/01/2023 10:31:02

Relatório Analítico para Conciliação de Bens

Período: 01/01/2009 a 31/12/2022

Tombos: Não Baixados

Tombo	Localização	Material	Dependência	Marca	Modelo	Número de Série	Documento	Data Docto.	Valor	Empenho	Conservação
Grupo Contábil: 1231102010000 - Equipamentos de Processamento de Dados									Total Grupo Contábil:	626.487,3200	
Grupo Contábil: 1231101070000 - Máquinas e Equipamentos Energéticos											
1	SALADEPRECIA R	NOBREAK, Potência: 600 VA	SALA PARA DEPRECIAR				NF40515	29/12/2014	350,0000	201300052	Bom
2	SALADEPRECIA R	NOBREAK, Potência: 600 VA	SALA PARA DEPRECIAR				NF40515	23/01/2014	350,0000	2013NE0052	Bom
3	SALADEPRECIA R	NOBREAK, Potência: 600 VA	SALA PARA DEPRECIAR				NF40515	23/01/2014	350,0000	2013NE0052	Bom
4	2 INSTÂNCIA	NOBREAK, Potência: 600 VA	Jurídico 2 Instância				NF40515	23/01/2014	350,0000	2013NE0052	Bom
5	SALADEPRECIA R	NOBREAK, Potência: 600 VA	SALA PARA DEPRECIAR				NF40515	23/01/2014	350,0000	2013NE0052	Bom
6	NAS	NOBREAK, Potência: 600 VA	Departamento de Atendimento ao Consumido				NF40515	23/01/2014	350,0000	2013NE0052	Bom
7	DEPOSITO	NOBREAK, Potência: 600 VA	Deposito Copa				NF40515	23/01/2014	350,0000	2013NE0052	Bom
8	SALADEPRECIA R	NOBREAK, Potência: 600 VA	SALA PARA DEPRECIAR				NF40515	23/01/2014	350,0000	2013NE0052	Bom
9	Conciliação	NOBREAK, Potência: 600 VA	Departamento de Conciliação				NF40515	23/01/2014	350,0000	2013NE0052	Bom
10	SALADEPRECIA R	NOBREAK, Potência: 600 VA	SALA PARA DEPRECIAR				NF40515	23/01/2014	350,0000	2013NE0052	Bom
11	SALADEPRECIA R	NOBREAK, Potência: 600 VA	SALA PARA DEPRECIAR				NF40515	23/01/2014	350,0000	2013NE0052	Bom



GOVERNO DO ESTADO DO AMAZONAS
PROCON - Instituto de Defesa do Consumidor
AJURI Sistema de Administração de Material e Patrimônio

Impresso em:02/01/2023 10:31:02

Relatório Analítico para Conciliação de Bens

Período: 01/01/2009 a 31/12/2022

Tombos: Não Baixados

Tombo	Localização	Material	Dependência	Marca	Modelo	Número de Série	Documento	Data Docto.	Valor	Empenho	Conservação
Grupo Contábil: 123110107000 - Máquinas e Equipamentos Energéticos											
12	SALADEPRECIA R	NOBREAK, Potência: 600 VA	SALA PARA DEPRECIAR				NF40515	23/01/2014	350,0000	2013NE0052	Bom
13	SALADEPRECIA R	NOBREAK, Potência: 600 VA	SALA PARA DEPRECIAR				NF40515	23/01/2014	350,0000	2013NE0052	Bom
14	SALADEPRECIA R	NOBREAK, Potência: 600 VA	SALA PARA DEPRECIAR				NF40515	23/01/2014	350,0000	2013NE0052	Bom
15	SALADEPRECIA R	NOBREAK, Potência: 600 VA	SALA PARA DEPRECIAR				NF40515	23/01/2014	350,0000	2013NE0052	Bom
16	SALADEPRECIA R	NOBREAK, Potência: 600 VA	SALA PARA DEPRECIAR				NF40515	23/01/2014	350,0000	2013NE0052	Bom
17	SALADEPRECIA R	NOBREAK, Potência: 600 VA	SALA PARA DEPRECIAR				NF40515	23/01/2014	350,0000	2013NE0052	Bom
18	SALADEPRECIA R	NOBREAK, Potência: 600 VA	SALA PARA DEPRECIAR				NF40515	23/01/2014	350,0000	2013NE0052	Bom
19	SALADEPRECIA R	NOBREAK, Potência: 600 VA	SALA PARA DEPRECIAR				NF40515	23/01/2014	350,0000	2013NE0052	Bom
20	SALADEPRECIA R	NOBREAK, Potência: 600 VA	SALA PARA DEPRECIAR				NF40515	23/01/2014	350,0000	2013NE0052	Bom
21	SALADEPRECIA R	NOBREAK, Potência: 600 VA	SALA PARA DEPRECIAR				NF40515	23/01/2014	350,0000	2013NE0052	Bom
22	SALADEPRECIA R	NOBREAK, Potência: 600 VA	SALA PARA DEPRECIAR				NF40515	23/01/2014	350,0000	2013NE0052	Bom
23	SALADEPRECIA R	NOBREAK, Potência: 600 VA	SALA PARA DEPRECIAR				NF40515	23/01/2014	350,0000	2013NE0052	Bom
24	SALADEPRECIA R	NOBREAK, Potência: 600 VA	SALA PARA DEPRECIAR				NF40515	23/01/2014	350,0000	2013NE0052	Bom



GOVERNO DO ESTADO DO AMAZONAS
PROCON - Instituto de Defesa do Consumidor
AJURI Sistema de Administração de Material e Patrimônio

Impresso em:02/01/2023 10:31:02

Relatório Analítico para Conciliação de Bens

Período: 01/01/2009 a 31/12/2022

Tombos: Não Baixados

Tombo	Localização	Material	Dependência	Marca	Modelo	Número de Série	Documento	Data Docto.	Valor	Empenho	Conservação
Grupo Contábil: 1231101070000 - Máquinas e Equipamentos Energéticos											
25	SALADEPRECIA	NOBREAK, Potência: 600 VA	SALA PARA				NF40515	23/01/2014	350,0000	2013NE0052	Bom
	R		DEPRECIAR							-	
26	SALADEPRECIA	NOBREAK, Potência: 600 VA	SALA PARA				NF40515	23/01/2014	350,0000	2013NE0005	Bom
	R		DEPRECIAR							2	
511	DEPOSITO	NOBREAK, 600 VA ou superior, 115 V, 115 V, minima de 20 min (micro+monitor 14``/15``+ impressora), com 04(quatro) estagio de regulac?o, Filtro de linha(modos diferencial); Protetor telefonico; Protetor para fax modem.	Deposito Copa				CF40515	23/01/2014	350,0000	2013NE0005	Inservi
										2	
512	DEPOSITO	NOBREAK, 600 VA ou superior, 115 V, 115 V, minima de 20 min (micro+monitor 14``/15``+ impressora), com 04(quatro) estagio de regulac?o, Filtro de linha(modos diferencial); Protetor telefonico; Protetor para fax modem.	Deposito Copa				CF40515	23/01/2014	350,0000	2013NE0005	Inservi
										2	
513	DEPOSITO	NOBREAK, 600 VA ou superior, 115 V, 115 V, minima de 20 min (micro+monitor 14``/15``+ impressora), com 04(quatro) estagio de regulac?o, Filtro de linha(modos diferencial); Protetor telefonico; Protetor para fax modem.	Deposito Copa				CF40515	23/01/2014	350,0000	2013NE0005	Inservi
										2	
514	DEPOSITO	NOBREAK, 600 VA ou superior, 115 V, 115 V, minima de 20 min (micro+monitor 14``/15``+ impressora), com 04(quatro) estagio de regulac?o, Filtro de	Deposito Copa				CF40515	23/01/2014	350,0000	2013NE0005	Inservi
										2	



GOVERNO DO ESTADO DO AMAZONAS
PROCON - Instituto de Defesa do Consumidor
AJURI Sistema de Administração de Material e Patrimônio

Impresso em:02/01/2023 10:31:02

Relatório Analítico para Conciliação de Bens

Período: 01/01/2009 a 31/12/2022

Tombos: Não Baixados

Tombo	Localização	Material	Dependência	Marca	Modelo	Número de Série	Documento	Data Docto.	Valor	Empenho	Conservação
Grupo Contábil: 1231101070000 - Máquinas e Equipamentos Energéticos											
515	DEPOSITO	linha(modos diferencial); Protetor telefonico; Protetor para fax modem. NOBREAK, 600 VA ou superior, 115 V, 115 V, minima de 20 min (micro+monitor 14``/15``+ impressora), com 04(quatro) estagio de regulac?o, Filtro de linha(modos diferencial); Protetor telefonico; Protetor para fax modem.	Deposito Copa				CF40515	23/01/2014	350,0000	2013NE0005	Inservi
										2	
516	DEPOSITO	linha(modos diferencial); Protetor telefonico; Protetor para fax modem. NOBREAK, 600 VA ou superior, 115 V, 115 V, minima de 20 min (micro+monitor 14``/15``+ impressora), com 04(quatro) estagio de regulac?o, Filtro de linha(modos diferencial); Protetor telefonico; Protetor para fax modem.	Deposito Copa				CF40515	23/01/2014	350,0000	2013NE0005	Inservi
										2	
517	DEPOSITO	linha(modos diferencial); Protetor telefonico; Protetor para fax modem. NOBREAK, 600 VA ou superior, 115 V, 115 V, minima de 20 min (micro+monitor 14``/15``+ impressora), com 04(quatro) estagio de regulac?o, Filtro de linha(modos diferencial); Protetor telefonico; Protetor para fax modem.	Deposito Copa				CF40515	23/01/2014	350,0000	2013NE0005	Inservi
										2	
518	DEPOSITO	linha(modos diferencial); Protetor telefonico; Protetor para fax modem. NOBREAK, 600 VA ou superior, 115 V, 115 V, minima de 20 min (micro+monitor 14``/15``+ impressora), com 04(quatro) estagio de regulac?o, Filtro de linha(modos diferencial); Protetor telefonico; Protetor para fax modem.	Deposito Copa				CF40515	23/01/2014	350,0000	2013NE0005	Inservi
										2	



GOVERNO DO ESTADO DO AMAZONAS
PROCON - Instituto de Defesa do Consumidor
AJURI Sistema de Administração de Material e Patrimônio

Impresso em:02/01/2023 10:31:02

Relatório Analítico para Conciliação de Bens

Período: 01/01/2009 a 31/12/2022

Tombos: Não Baixados

Tombo	Localização	Material	Dependência	Marca	Modelo	Número de Série	Documento	Data Docto.	Valor	Empenho	Conservação
Grupo Contábil: 123110107000 - Máquinas e Equipamentos Energéticos											
519	DEPOSITO	NOBREAK, 600 VA ou superior, 115 V, 115 V, mínima de 20 min (micro+monitor 14``/15``+ impressora), com 04(quatro) estagio de regulac?o, Filtro de linha(modos diferencial); Protetor telefonico; Protetor para fax modem.	Deposito Copa				CF40515	23/01/2014	350,0000	2013NE0005	Inservivel
520	DEPOSITO	NOBREAK, 600 VA ou superior, 115 V, 115 V, mínima de 20 min (micro+monitor 14``/15``+ impressora), com 04(quatro) estagio de regulac?o, Filtro de linha(modos diferencial); Protetor telefonico; Protetor para fax modem.	Deposito Copa				CF40515	23/01/2014	350,0000	2013NE0005	Inservivel
521	DEPOSITO	NOBREAK, 600 VA ou superior, 115 V, 115 V, mínima de 20 min (micro+monitor 14``/15``+ impressora), com 04(quatro) estagio de regulac?o, Filtro de linha(modos diferencial); Protetor telefonico; Protetor para fax modem.	Deposito Copa				CF40515	23/01/2014	350,0000	2013NE0005	Inservivel
522	DEPOSITO	NOBREAK, 600 VA ou superior, 115 V, 115 V, mínima de 20 min (micro+monitor 14``/15``+ impressora), com 04(quatro) estagio de regulac?o, Filtro de linha(modos diferencial); Protetor telefonico; Protetor para fax modem.	Deposito Copa				CF40515	23/01/2014	350,0000	2013NE0005	Inservivel
523	DEPOSITO	NOBREAK, 600 VA ou superior, 115 V, 115 V, mínima de 20 min (micro+monitor	Deposito Copa				CF40515	23/01/2014	350,0000	2013NE0005	Inservivel



GOVERNO DO ESTADO DO AMAZONAS
PROCON - Instituto de Defesa do Consumidor
AJURI Sistema de Administração de Material e Patrimônio

Impresso em:02/01/2023 10:31:02

Relatório Analítico para Conciliação de Bens

Período: 01/01/2009 a 31/12/2022

Tombos: Não Baixados

Tombo	Localização	Material	Dependência	Marca	Modelo	Número de Série	Documento	Data Docto.	Valor	Empenho	Conservação
Grupo Contábil: 123110107000 - Máquinas e Equipamentos Energéticos											
524	DEPOSITO	NOBREAK, 600 VA ou superior, 115 V, 14"/15"+ impressora), com 04(quatro) estagio de regulac?o, Filtro de linha(modos diferencial); Protetor telefonico; Protetor para fax modem.	Deposito Copa				CF40515	23/01/2014	350,0000	2013NE0005	Inservi
525	DEPOSITO	NOBREAK, 600 VA ou superior, 115 V, 14"/15"+ impressora), com 04(quatro) estagio de regulac?o, Filtro de linha(modos diferencial); Protetor telefonico; Protetor para fax modem.	Deposito Copa				CF40515	23/01/2014	350,0000	2013NE0005	Inservi
526	DEPOSITO	NOBREAK, 600 VA ou superior, 115 V, 14"/15"+ impressora), com 04(quatro) estagio de regulac?o, Filtro de linha(modos diferencial); Protetor telefonico; Protetor para fax modem.	Deposito Copa				CF40515	23/01/2014	350,0000	2013NE0005	Inservi
527	DEPOSITO	NOBREAK, 600 VA ou superior, 115 V, 14"/15"+ impressora), com 04(quatro) estagio de regulac?o, Filtro de	Deposito Copa				CF40515	23/01/2014	350,0000	2013NE0005	Inservi



GOVERNO DO ESTADO DO AMAZONAS
PROCON - Instituto de Defesa do Consumidor
AJURI Sistema de Administração de Material e Patrimônio

Impresso em:02/01/2023 10:31:02

Relatório Analítico para Conciliação de Bens

Período: 01/01/2009 a 31/12/2022

Tombos: Não Baixados

Tombo	Localização	Material	Dependência	Marca	Modelo	Número de Série	Documento	Data Docto.	Valor	Empenho	Conservação
Grupo Contábil: 1231101070000 - Máquinas e Equipamentos Energéticos											
528	DEPOSITO	linha(modos diferencial); Protetor telefonico; Protetor para fax modem. NOBREAK, 600 VA ou superior, 115 V, 115 V, minima de 20 min (micro+monitor 14``/15``+ impressora), com 04(quatro) estagio de regulac?o, Filtro de linha(modos diferencial); Protetor telefonico; Protetor para fax modem.	Deposito Copa				CF40515	23/01/2014	350,0000	2013NE0005	Inservi
										2	
529	DEPOSITO	linha(modos diferencial); Protetor telefonico; Protetor para fax modem. NOBREAK, 600 VA ou superior, 115 V, 115 V, minima de 20 min (micro+monitor 14``/15``+ impressora), com 04(quatro) estagio de regulac?o, Filtro de linha(modos diferencial); Protetor telefonico; Protetor para fax modem.	Deposito Copa				CF40515	23/01/2014	350,0000	2013NE0005	Inservi
										2	
530	DEPOSITO	linha(modos diferencial); Protetor telefonico; Protetor para fax modem. NOBREAK, 600 VA ou superior, 115 V, 115 V, minima de 20 min (micro+monitor 14``/15``+ impressora), com 04(quatro) estagio de regulac?o, Filtro de linha(modos diferencial); Protetor telefonico; Protetor para fax modem.	Deposito Copa				CF40515	23/01/2014	350,0000	2013NE0005	Inservi
										2	
531	DEPOSITO	linha(modos diferencial); Protetor telefonico; Protetor para fax modem. NOBREAK, 600 VA ou superior, 115 V, 115 V, minima de 20 min (micro+monitor 14``/15``+ impressora), com 04(quatro) estagio de regulac?o, Filtro de linha(modos diferencial); Protetor telefonico; Protetor para fax modem.	Deposito Copa				CF40515	23/01/2014	350,0000	2013NE0005	Inservi
										2	



GOVERNO DO ESTADO DO AMAZONAS
PROCON - Instituto de Defesa do Consumidor
AJURI Sistema de Administração de Material e Patrimônio

Impresso em:02/01/2023 10:31:02

Relatório Analítico para Conciliação de Bens

Período: 01/01/2009 a 31/12/2022

Tombos: Não Baixados

Tombo	Localização	Material	Dependência	Marca	Modelo	Número de Série	Documento	Data Docto.	Valor	Empenho	Conservação
Grupo Contábil: 123110107000 - Máquinas e Equipamentos Energéticos											
532	DEPOSITO	NOBREAK, 600 VA ou superior, 115 V, 115 V, mínima de 20 min (micro+monitor 14``/15``+ impressora), com 04(quatro) estagio de regulac?o, Filtro de linha(modos diferencial); Protetor telefonico; Protetor para fax modem.	Deposito Copa				CF40515	23/01/2014	350,0000	2013NE0005	Inservivel
533	DEPOSITO	NOBREAK, 600 VA ou superior, 115 V, 115 V, mínima de 20 min (micro+monitor 14``/15``+ impressora), com 04(quatro) estagio de regulac?o, Filtro de linha(modos diferencial); Protetor telefonico; Protetor para fax modem.	Deposito Copa				CF40515	23/01/2014	350,0000	2013NE0005	Inservivel
534	DEPOSITO	NOBREAK, 600 VA ou superior, 115 V, 115 V, mínima de 20 min (micro+monitor 14``/15``+ impressora), com 04(quatro) estagio de regulac?o, Filtro de linha(modos diferencial); Protetor telefonico; Protetor para fax modem.	Deposito Copa				CF40515	23/01/2014	350,0000	2013NE0005	Inservivel
535	DEPOSITO	NOBREAK, 600 VA ou superior, 115 V, 115 V, mínima de 20 min (micro+monitor 14``/15``+ impressora), com 04(quatro) estagio de regulac?o, Filtro de linha(modos diferencial); Protetor telefonico; Protetor para fax modem.	Deposito Copa				CF40515	23/01/2014	350,0000	2013NE0005	Inservivel
536	DEPOSITO	NOBREAK, 600 VA ou superior, 115 V, 115 V, mínima de 20 min (micro+monitor	Deposito Copa				CF40515	23/01/2014	350,0000	2013NE0005	Inservivel



GOVERNO DO ESTADO DO AMAZONAS
PROCON - Instituto de Defesa do Consumidor
AJURI Sistema de Administração de Material e Patrimônio

Impresso em:02/01/2023 10:31:02

Relatório Analítico para Conciliação de Bens

Período: 01/01/2009 a 31/12/2022

Tombos: Não Baixados

Tombo	Localização	Material	Dependência	Marca	Modelo	Número de Série	Documento	Data Docto.	Valor	Empenho	Conservação
Grupo Contábil: 1231101070000 - Máquinas e Equipamentos Energéticos											
537	DEPOSITO	14``/15``+ impressora), com 04(quatro) estagio de regulac?o, Filtro de linha(modos diferencial); Protetor telefonico; Protetor para fax modem.	Deposito Copa				CF40515	23/01/2014	350,0000	2013NE0005	Inservi
										2	
538	DEPOSITO	14``/15``+ impressora), com 04(quatro) estagio de regulac?o, Filtro de linha(modos diferencial); Protetor telefonico; Protetor para fax modem.	Deposito Copa				CF40515	23/01/2014	350,0000	2013NE0005	Inservi
										2	
539	DEPOSITO	14``/15``+ impressora), com 04(quatro) estagio de regulac?o, Filtro de linha(modos diferencial); Protetor telefonico; Protetor para fax modem.	Deposito Copa				CF40515	23/01/2014	350,0000	2013NE0005	Inservi
										2	
540	DEPOSITO	14``/15``+ impressora), com 04(quatro) estagio de regulac?o, Filtro de	Deposito Copa				CF40515	23/01/2014	350,0000	2013NE0005	Inservi
										2	



GOVERNO DO ESTADO DO AMAZONAS
PROCON - Instituto de Defesa do Consumidor
AJURI Sistema de Administração de Material e Patrimônio

Impresso em:02/01/2023 10:31:03

Relatório Analítico para Conciliação de Bens

Período: 01/01/2009 a 31/12/2022

Tombos: Não Baixados

Tombo	Localização	Material	Dependência	Marca	Modelo	Número de Série	Documento	Data Docto.	Valor	Empenho	Conservação
Grupo Contábil: 1231101070000 - Máquinas e Equipamentos Energéticos											
541	DEPOSITO	linha(modos diferencial); Protetor telefonico; Protetor para fax modem. NOBREAK, 600 VA ou superior, 115 V, 115 V, minima de 20 min (micro+monitor 14``/15``+ impressora), com 04(quatro) estagio de regulac?o, Filtro de linha(modos diferencial); Protetor telefonico; Protetor para fax modem.	Deposito Copa				CF40515	23/01/2014	350,0000	2013NE0005	Inservi
									2		
542	DEPOSITO	linha(modos diferencial); Protetor telefonico; Protetor para fax modem. NOBREAK, 600 VA ou superior, 115 V, 115 V, minima de 20 min (micro+monitor 14``/15``+ impressora), com 04(quatro) estagio de regulac?o, Filtro de linha(modos diferencial); Protetor telefonico; Protetor para fax modem.	Deposito Copa				CF40515	23/01/2014	350,0000	2013NE0005	Inservi
									2		
543	DEPOSITO	linha(modos diferencial); Protetor telefonico; Protetor para fax modem. NOBREAK, 600 VA ou superior, 115 V, 115 V, minima de 20 min (micro+monitor 14``/15``+ impressora), com 04(quatro) estagio de regulac?o, Filtro de linha(modos diferencial); Protetor telefonico; Protetor para fax modem.	Deposito Copa				CF40515	23/01/2014	350,0000	2013NE0005	Inservi
									2		
544	SALADEPRECIAR	linha(modos diferencial); Protetor telefonico; Protetor para fax modem. NOBREAK, 600 VA ou superior, 115 V, 115 V, minima de 20 min (micro+monitor 14``/15``+ impressora), com 04(quatro) estagio de regulac?o, Filtro de linha(modos diferencial); Protetor telefonico; Protetor para fax modem.	SALA PARA DEPRECIAR				CF40515	23/01/2014	350,0000	2013NE0005	Inservi
	R								2		



GOVERNO DO ESTADO DO AMAZONAS
PROCON - Instituto de Defesa do Consumidor
AJURI Sistema de Administração de Material e Patrimônio

Impresso em:02/01/2023 10:31:03

Relatório Analítico para Conciliação de Bens

Período: 01/01/2009 a 31/12/2022

Tombos: Não Baixados

Tombo	Localização	Material	Dependência	Marca	Modelo	Número de Série	Documento	Data Docto.	Valor	Empenho	Conservação
Grupo Contábil: 123110107000 - Máquinas e Equipamentos Energéticos											
574	DEPOSITO	NOBREAK, 3 KVA com Fator de Potência 0.7 ou superior, Compatível com rede 110/220 V, 110 V; Nº Tomadas/Saída: 6, padrão NBR 14136, 15 minutos (meia carga mínima), As demais especificações constam no Term	Deposito Copa				CF2545	11/10/2013	1.469,9900	2013NE00017	Bom/Ocioso
575	DEPOSITO	NOBREAK, 3 KVA com Fator de Potência 0.7 ou superior, Compatível com rede 110/220 V, 110 V; Nº Tomadas/Saída: 6, padrão NBR 14136, 15 minutos (meia carga mínima), As demais especificações constam no Term	Deposito Copa				CF2545	11/10/2013	1.469,9900	2013NE00017	Bom/Ocioso
587	Diretoria Tecnica	ESTABILIZADOR VOLTAGEM, Potência Nominal: E#8805; 2 kVA / 2 kW; Tensão Nominal Entrada: Bivolt 115-127/220 V CA (seleção automática); Frequência Nominal: 60 Hz; Tensão Nominal de Saída: 115 V CA; Número de Tomadas: E#8805; 6 no padrão NBR 14136;	Diretoria Tecnica				NF1212	11/11/2019	490,0000	2019NE00108	Ótimo
588	DAF	ESTABILIZADOR VOLTAGEM, Potência Nominal: E#8805; 2 kVA / 2 kW; Tensão Nominal Entrada: Bivolt 115-127/220 V CA (seleção automática); Frequência Nominal: 60 Hz; Tensão Nominal de Saída: 115 V CA; Número de Tomadas: E#8805; 6 no padrão NBR 14136;	Departamento Administrativo - Financeiro				NF1212	11/11/2019	490,0000	2019NE00108	Ótimo



GOVERNO DO ESTADO DO AMAZONAS
PROCON - Instituto de Defesa do Consumidor
AJURI Sistema de Administração de Material e Patrimônio

Impresso em:02/01/2023 10:31:03

Relatório Analítico para Conciliação de Bens

Período: 01/01/2009 a 31/12/2022

Tombos: Não Baixados

Tombo	Localização	Material	Dependência	Marca	Modelo	Número de Série	Documento	Data Docto.	Valor	Empenho	Conservação
Grupo Contábil: 123110107000 - Máquinas e Equipamentos Energéticos											
589	DAF	ESTABILIZADOR VOLTAGEM, Potência Nominal: E#8805; 2 kVA / 2 kW; Tensão Nominal Entrada: Bivolt 115-127/220 V CA (seleção automática); Frequência Nominal: 60 Hz; Tensão Nominal de Saída: 115 V CA; Número de Tomadas: E#8805; 6 no padrão NBR 14136;	Departamento Administrativo - Financeiro				NF1212	11/11/2019	490,0000	2019NE0010	Ótimo
									8		
590	DRRH	ESTABILIZADOR VOLTAGEM, Potência Nominal: E#8805; 2 kVA / 2 kW; Tensão Nominal Entrada: Bivolt 115-127/220 V CA (seleção automática); Frequência Nominal: 60 Hz; Tensão Nominal de Saída: 115 V CA; Número de Tomadas: E#8805; 6 no padrão NBR 14136;	Sala - Recursos Humanos				NF1212	11/11/2019	490,0000	2019NE0010	Ótimo
									8		
591	FISC.	ESTABILIZADOR VOLTAGEM, Potência Nominal: E#8805; 2 kVA / 2 kW; Tensão Nominal Entrada: Bivolt 115-127/220 V CA (seleção automática); Frequência Nominal: 60 Hz; Tensão Nominal de Saída: 115 V CA; Número de Tomadas: E#8805; 6 no padrão NBR 14136;	Departamento de Fiscalização				NF1212	11/11/2019	490,0000	2019NE0010	Ótimo
									8		
592	DAF	ESTABILIZADOR VOLTAGEM, Potência Nominal: E#8805; 2 kVA / 2 kW; Tensão Nominal Entrada: Bivolt 115-127/220 V CA (seleção automática); Frequência Nominal: 60 Hz; Tensão Nominal de Saída: 115 V CA; Número de Tomadas: E#8805; 6 no padrão NBR 14136;	Departamento Administrativo - Financeiro				NF1212	11/11/2019	490,0000	2019NE0010	Ótimo
									8		



GOVERNO DO ESTADO DO AMAZONAS
PROCON - Instituto de Defesa do Consumidor
AJURI Sistema de Administração de Material e Patrimônio

Impresso em:02/01/2023 10:31:03

Relatório Analítico para Conciliação de Bens

Período: 01/01/2009 a 31/12/2022

Tombos: Não Baixados

Tombo	Localização	Material	Dependência	Marca	Modelo	Número de Série	Documento	Data Docto.	Valor	Empenho	Conservação
Grupo Contábil: 1231101070000 - Máquinas e Equipamentos Energéticos											
593	SALADEPRECIAR	ESTABILIZADOR VOLTAGEM, Potência Nominal: E#8805; 2 kVA / 2 kW; Tensão Nominal Entrada: Bivolt 115-127/220 V CA (seleção automática); Frequência Nominal: 60 Hz; Tensão Nominal de Saída: 115 V CA; Número de Tomadas: E#8805; 6 no padrão NBR 14136;	SALA PARA DEPRECIAR				NF1212	11/11/2019	490,0000	2019NE00108	Ótimo
659	SALADEPRECIAR	ESTABILIZADOR VOLTAGEM, 300 VA ou superior, 115 V, mínimo de 4 tomadas, 115 V, + ou - 15%, 60 Hz, Regulagem de Saída: + ou - 6%.	SALA PARA DEPRECIAR				CF440	01/05/2011	34,0000		Bom
787	Processual Tecnico	ESTABILIZADOR VOLTAGEM, 300 VA ou superior, 115 V, mínimo de 4 tomadas, 115 V, + ou - 15%, 60 Hz, Regulagem de Saída: + ou - 6%.	Departamento Processual Tecnico				CF508	11/11/2013	250,0000		Bom
791	Apoio Atendimento	ESTABILIZADOR VOLTAGEM, 300 VA ou superior, 115 V, mínimo de 4 tomadas, 115 V, + ou - 15%, 60 Hz, Regulagem de Saída: + ou - 6%.	Apoio ao Atendimento				CF608	11/11/2013	34,0000		Bom
794	2 INSTÂNCIA	ESTABILIZADOR VOLTAGEM, 300 VA ou superior, 115 V, mínimo de 4 tomadas, 115 V, + ou - 15%, 60 Hz, Regulagem de Saída: + ou - 6%.	Jurídico 2 Instância				CF4505	11/11/2013	34,0000		Bom
795	2 INSTÂNCIA	ESTABILIZADOR VOLTAGEM, 300 VA	Jurídico 2				CF489	11/11/2013	34,0000		Bom



GOVERNO DO ESTADO DO AMAZONAS
PROCON - Instituto de Defesa do Consumidor
AJURI Sistema de Administração de Material e Patrimônio

Impresso em:02/01/2023 10:31:03

Relatório Analítico para Conciliação de Bens

Período: 01/01/2009 a 31/12/2022

Tombos: Não Baixados

Tombo	Localização	Material	Dependência	Marca	Modelo	Número de Série	Documento	Data Docto.	Valor	Empenho	Conservação
Grupo Contábil: 123110107000 - Máquinas e Equipamentos Energéticos											
796	SALADEPRECIA R	ESTABILIZADOR VOLTAGEM, 300 VA ou superior, 115 V, mínimo de 4 tomadas, 115 V, + ou - 15%, 60 Hz, Regulagem de Saída: + ou - 6%.	Instância SALA PARA DEPRECIAR				CF4598	11/11/2013	34,0000		Bom
797	GABINETE	ESTABILIZADOR VOLTAGEM, 300 VA ou superior, 115 V, mínimo de 4 tomadas, 115 V, + ou - 15%, 60 Hz, Regulagem de Saída: + ou - 6%.	Chefia de Gabinete				CF7896	11/11/2013	34,0000		Bom
888	SERVIDOR	NOBREAK, Potência Saída: 2.200VA; Forma Onda: Senoidal aproximada ; Tensão Entrada: 127/220V (bivolt automática); Tensão Saída: 115V; Regulação Saída: ± 5% em bateria, ±10% para operação de rede; Frequência Rede: 60Hz (±6,5%); Frequência Saída:	Servidor TI				NF545	10/03/2021	1.599,9000	2021NE0002 7	Ótimo
889	SALADEPRECIA R	NOBREAK, Potência Saída: 2.200VA; Forma Onda: Senoidal aproximada ; Tensão Entrada: 127/220V (bivolt automática); Tensão Saída: 115V; Regulação Saída: ± 5% em bateria, ±10% para operação de rede; Frequência Rede: 60Hz (±6,5%);	SALA PARA DEPRECIAR				NF545	10/03/2021	1.599,9000	2021NE0002 7	Ótimo



GOVERNO DO ESTADO DO AMAZONAS
PROCON - Instituto de Defesa do Consumidor
AJURI Sistema de Administração de Material e Patrimônio

Impresso em: 02/01/2023 10:31:03

Relatório Analítico para Conciliação de Bens

Período: 01/01/2009 a 31/12/2022

Tombos: Não Baixados

Tombo	Localização	Material	Dependência	Marca	Modelo	Número de Série	Documento	Data Docto.	Valor	Empenho	Conservação
Grupo Contábil: 1231101070000 - Máquinas e Equipamentos Energéticos											
Frequência Saída:											
									Total Grupo Contábil:	31.023,7800	
Grupo Contábil: 1231101090000 - Máquinas, Ferramentas e Utensílios de Oficina											
859	SALADEPRECIA	ESCADA, Abrir e Esticar; Material: SALA PARA					CF52	09/12/2020	373,4500	2020NE0014	Ótimo
R		Alumínio; Quantidade de degraus: 7 de ambos os lados; Altura mínima esticada: 3,12m; Sapatas de borracha anti derrapante; Degraus com apoio plano para os pés; Com rodas na extremidade superior; Capacidade míni	DEPRECIAR							5	
									Total Grupo Contábil:	373,4500	
Grupo Contábil: 1231101240000 - Máquinas, Instalações e Utensílios de Escritório											
896	SALADEPRECIA	GUILHOTINA, Capacidade de corte: 40	SALA PARA				NF74571	28/05/2021	630,0000	2021NE0005	Ótimo
R		folhas de 70g/m2; Comprimento do corte: 455mm; Lâmina: em aço temperado; Com escala graduada em milímetros para ajuste do tamanho da folha e zona de corte.	DEPRECIAR							9	
									Total Grupo Contábil:	630,0000	
Grupo Contábil: 1231101230000 - Máquinas, Utensílios e Equipamentos Diversos											
348	GABINETE	FRIGOBAR. Com 01 porta. Porta de vidro. Capacidade de armazenagem total: 76 a 82 litros. Prateleiras, divisórias e acessórios internos de linha;	Gabinete				NF440	28/10/2013	1.200,0000		Bom



GOVERNO DO ESTADO DO AMAZONAS
PROCON - Instituto de Defesa do Consumidor
AJURI Sistema de Administração de Material e Patrimônio

Impresso em:02/01/2023 10:31:03

Relatório Analítico para Conciliação de Bens

Período: 01/01/2009 a 31/12/2022

Tombos: Não Baixados

Tombo	Localização	Material	Dependência	Marca	Modelo	Número de Série	Documento	Data Docto.	Valor	Empenho	Conservação
Grupo Contábil: 1231101230000 - Máquinas, Utensílios e Equipamentos Diversos											
349	FISC.	Alimentação: 110, 127 ou 220 volts; Eficiência energética: classe A. Sistema de degelo: Cycle defros FRIGOBAR. Com 01 porta. Porta de vidro. Capacidade de armazenagem total: 76 a 82 litros. Prateleiras, divisórias e acessórios internos de linha; Alimentação: 110, 127 ou 220 volts; Eficiência energética: classe A. Sistema de degelo: Cycle defros	Departamento de Fiscalização				NF440	28/10/2013	1.200,0000	201300038	Bom
361	DEPOSITO	APARELHO TELEFÔNICO SEM FIO ID. CHAMADA / VIVA VOZ PRE	Deposito Copa				CF74184	28/08/2014	224,2700	2014NE0001 5	Bom
362	DEPOSITO	APARELHO TELEFÔNICO SEM FIO ID. CHAMADA / VIVA VOZ PRE	Deposito Copa				CF74184	28/08/2014	224,2700	2014NE0001 5	Bom
363	DEPOSITO	APARELHO TELEFÔNICO SEM FIO ID. CHAMADA / VIVA VOZ PRE	Deposito Copa				CF74184	28/08/2014	224,2700	2014NE0001 5	Bom
450	Serviços Gerais	APARELHO AR-CONDICIONADO, COPA Capacidade: 12.000 BTU/h, Tipo: split, Modelo: parede, Tensão: 220 Volts, Gás refrigerante: R410a, Características Adicionais: com controle remoto, INSTALADO, com selo da PROCEL e INMETRO na classe A.	COPA				NF11760	24/09/2013	1.156,0000	2013NE0002 2	Bom
451	DEPOSITO	APARELHO AR-CONDICIONADO, COPA Capacidade: 12.000 BTU/h, Tipo: split, Modelo: parede, Tensão: 220 Volts, Gás	Deposito Copa				NF11760	24/09/2013	1.156,0000	2013NE0002 2	Bom



GOVERNO DO ESTADO DO AMAZONAS
PROCON - Instituto de Defesa do Consumidor
AJURI Sistema de Administração de Material e Patrimônio

Impresso em:02/01/2023 10:31:03

Relatório Analítico para Conciliação de Bens

Período: 01/01/2009 a 31/12/2022

Tombos: Não Baixados

Tombo	Localização	Material	Dependência	Marca	Modelo	Número de Série	Documento	Data Docto.	Valor	Empenho	Conservação
Grupo Contábil: 1231101230000 - Máquinas, Utensílios e Equipamentos Diversos											
		refrigerante: R410a, Características Adicionais: com controle remoto, INSTALADO, com selo da PROCEL e INMETRO na classe A.									
452	Conciliação	APARELHO AR-CONDICIONADO, Capacidade: 12.000 BTU/h, Tipo: split, Modelo: parede, Tensão: 220 Volts, Gás refrigerante: R410a, Características Adicionais: com controle remoto, INSTALADO, com selo da PROCEL e INMETRO na classe A.	Departamento de Conciliação				NF11760	24/09/2013	1.156,0000	2013NE0002 2	Bom
453	Conciliação	APARELHO AR-CONDICIONADO, Capacidade: 12.000 BTU/h, Tipo: split, Modelo: parede, Tensão: 220 Volts, Gás refrigerante: R410a, Características Adicionais: com controle remoto, INSTALADO, com selo da PROCEL e INMETRO na classe A.	Departamento de Conciliação				NF11760	24/09/2013	1.156,0000	2013NE0002 2	Bom
454	Conciliação	APARELHO AR-CONDICIONADO, Capacidade: 12.000 BTU/h, Tipo: split, Modelo: parede, Tensão: 220 Volts, Gás refrigerante: R410a, Características Adicionais: com controle remoto, INSTALADO, com selo da PROCEL e INMETRO na classe A.	Departamento de Conciliação				NF11760	24/09/2013	1.156,0000	2013NE0002 2	Bom
455	Conciliação	APARELHO AR-CONDICIONADO, Capacidade: 12.000 BTU/h, Tipo: split, Modelo: parede, Tensão: 220 Volts, Gás refrigerante: R410a, Características Adicionais: com controle remoto, INSTALADO, com selo da PROCEL e INMETRO na classe A.	Departamento de Conciliação				NF11760	24/09/2013	1.156,0000	2013NE0002 2	Bom



GOVERNO DO ESTADO DO AMAZONAS
PROCON - Instituto de Defesa do Consumidor
AJURI Sistema de Administração de Material e Patrimônio

Impresso em:02/01/2023 10:31:03

Relatório Analítico para Conciliação de Bens

Período: 01/01/2009 a 31/12/2022

Tombos: Não Baixados

Tombo	Localização	Material	Dependência	Marca	Modelo	Número de Série	Documento	Data Docto.	Valor	Empenho	Conservação
Grupo Contábil: 1231101230000 - Máquinas, Utensílios e Equipamentos Diversos											
		Capacidade: 12.000 BTU/h, Tipo: split, Conciliação								2	
		Modelo: parede, Tensão: 220 Volts, Gás refrigerante: R410a, Características Adicionais: com controle remoto, INSTALADO, com selo da PROCEL e INMETRO na classe A.									
456	Conciliação	APARELHO AR-CONDICIONADO, Departamento de Conciliação					NF11760	24/09/2013	1.156,0000	2013NE0002	Bom
		Capacidade: 12.000 BTU/h, Tipo: split, Modelo: parede, Tensão: 220 Volts, Gás refrigerante: R410a, Características Adicionais: com controle remoto, INSTALADO, com selo da PROCEL e INMETRO na classe A.								2	
457	SAC	APARELHO AR-CONDICIONADO, DEPARTAMENT O PROCESSUAL					NF11760	24/09/2013	1.156,0000	2013NE0002	Bom
		Capacidade: 12.000 BTU/h, Tipo: split, Modelo: parede, Tensão: 220 Volts, Gás refrigerante: R410a, Características Adicionais: com controle remoto, INSTALADO, com selo da PROCEL e INMETRO na classe A.								2	
458	DRRHH	APARELHO AR-CONDICIONADO, Sala - Recursos Humanos					NF11760	24/09/2013	1.156,0000	2013NE0002	Bom
		Capacidade: 12.000 BTU/h, Tipo: split, Modelo: parede, Tensão: 220 Volts, Gás refrigerante: R410a, Características Adicionais: com controle remoto, INSTALADO, com selo da PROCEL e								2	



GOVERNO DO ESTADO DO AMAZONAS
PROCON - Instituto de Defesa do Consumidor
AJURI Sistema de Administração de Material e Patrimônio

Impresso em:02/01/2023 10:31:03

Relatório Analítico para Conciliação de Bens

Período: 01/01/2009 a 31/12/2022

Tombos: Não Baixados

Tombo	Localização	Material	Dependência	Marca	Modelo	Número de Série	Documento	Data Docto.	Valor	Empenho	Conservação
Grupo Contábil: 1231101230000 - Máquinas, Utensílios e Equipamentos Diversos											
		INMETRO na classe A.									
468	Diretoria Tecnica	APARELHO	AR-CONDICIONADO,	Diretoria Tecnica			NF11684	30/08/2013	1.650,0000	2013NE0002	Bom
		Capacidade: 24000 BTU/h, Tipo: split, Modelo: parede, Tensão: 220 Volts, Gás refrigerante: R410a, Características Adicionais: com controle remoto, INSTALADO, com selo da PROCEL e INMETRO na classe B ou superior.									
469	JURIDICO	APARELHO	AR-CONDICIONADO,	Juridico Primeira			NF11684	30/08/2013	1.650,0000	2013NE0002	Bom
		Capacidade: 24000 BTU/h, Tipo: split, Instância Modelo: parede, Tensão: 220 Volts, Gás refrigerante: R410a, Características Adicionais: com controle remoto, INSTALADO, com selo da PROCEL e INMETRO na classe B ou superior.									
510	DEPOSITO	APARELHO	TELEFÔNICO SEM FIO ID.	Deposito Copa			CF74184	28/08/2014	224,2700	2014NE0001	Inserviv
		CHAMADA / VIVA VOZ PRE									
546	DIG	APARELHO	AR-CONDICIONADO,	DEPARTAMENT			CF11760	24/09/2013	1.156,0000	2013NE0002	Bom/Ocioso
		Capacidade: 12.000 BTU/h, Tipo: split, O PROCESSUAL Modelo: parede, Tensão: 220 Volts, Gás TECNICO refrigerante: R410a, Características Adicionais: com controle remoto, INSTALADO, com selo da PROCEL e INMETRO na classe A.									
599	DAF	APARELHO	AR CONDICIONADO,	Departamento			CF216	20/12/2011	4.365,2500		Bom
		36000 BTU/h, split, piso ou teto, 220 Administrativo -									



GOVERNO DO ESTADO DO AMAZONAS
PROCON - Instituto de Defesa do Consumidor
AJURI Sistema de Administração de Material e Patrimônio

Impresso em:02/01/2023 10:31:03

Relatório Analítico para Conciliação de Bens

Período: 01/01/2009 a 31/12/2022

Tombos: Não Baixados

Tombo	Localização	Material	Dependência	Marca	Modelo	Número de Série	Documento	Data Docto.	Valor Empenho	Conservação
Grupo Contábil: 1231101230000 - Máquinas, Utensílios e Equipamentos Diversos										
600	2 INSTÂNCIA	Volts, com controle remoto sem fio, Instalado, com selo da Procel na classe "B" ou superior	Financeiro							
		APARELHO AR CONDICIONADO, 36000 BTU/h, split, piso ou teto, 220 Volts, com controle remoto sem fio, Instalado, com selo da Procel na classe "B" ou superior	Jurídico 2 Instância				CF216	20/12/2011	4.365,2500	Bom
601	Apoio Atendimento	Volts, com controle remoto sem fio, Instalado, com selo da Procel na classe "B" ou superior	Apoio ao Atendimento							
		APARELHO AR CONDICIONADO, 36000 BTU/h, split, piso ou teto, 220 Volts, com controle remoto sem fio, Instalado, com selo da Procel na classe "B" ou superior					CF216	20/12/2011	4.365,2500	Bom
602	SALADEPRECIAR	Volts, com controle remoto sem fio, Instalado, com selo da Procel na classe "B" ou superior	SALA PARA DEPRECIAR							
		APARELHO AR CONDICIONADO, 36000 BTU/h, split, piso ou teto, 220 Volts, com controle remoto sem fio, Instalado, com selo da Procel na classe "B" ou superior					CF216	20/12/2011	4.365,2500	Bom
792	SERVIDOR	AR-CONDICIONADO, Capacidade: 9000 BTU/h, Tipo: split, Modelo: parede, Tensão: 220 Volts, Gás refrigerante: R410a, Características Adicionais: com controle remoto, Instalado; com selo da PROCEL e INMETRO na classe A.	Servidor TI							
		APARELHO					CF3698	11/11/2013	799,0000	Bom/Ocioso
793	SERVIDOR	APARELHO	Servidor TI							
		APARELHO					CF3698	11/11/2013	799,0000	Bom/Ocioso



GOVERNO DO ESTADO DO AMAZONAS
PROCON - Instituto de Defesa do Consumidor
AJURI Sistema de Administração de Material e Patrimônio

Impresso em:02/01/2023 10:31:03

Relatório Analítico para Conciliação de Bens

Período: 01/01/2009 a 31/12/2022

Tombos: Não Baixados

Tombo	Localização	Material	Dependência	Marca	Modelo	Número de Série	Documento	Data Docto.	Valor Empenho	Conservação
Grupo Contábil: 1231101230000 - Máquinas, Utensílios e Equipamentos Diversos										
		AR-CONDICIONADO, Capacidade: 9000 BTU/h, Tipo: split, Modelo: parede, Tensão: 220 Volts, Gás refrigerante: R410a, Características Adicionais: com controle remoto, INSTALADO; com selo da PROCEL e INMETRO na classe A.								
818	Atendimento	APARELHO AR-CONDICIONADO	- Departamento de	CARRIER			CF4531430	21/10/2020	5.640,6300	Ótimo
		58.000 BTUS, Tipo: Split Piso-Teto; Atendimento Versão: frio; Voltagem: 220V; Compressor de rotação fixa; Faixa de classificação energética: C ou superior;								
819	Atendimento	APARELHO AR-CONDICIONADO	- Departamento de	CARRIER			CF4531430	21/10/2020	5.640,6300	Ótimo
		58.000 BTUS, Tipo: Split Piso-Teto; Atendimento Versão: frio; Voltagem: 220V; Compressor de rotação fixa; Faixa de classificação energética: C ou superior;								
820	Atendimento	APARELHO AR-CONDICIONADO	- Departamento de	CARRIER			CF4531430	21/10/2020	5.640,6300	Ótimo
		58.000 BTUS, Tipo: Split Piso-Teto; Atendimento Versão: frio; Voltagem: 220V; Compressor de rotação fixa; Faixa de classificação energética: C ou superior;								
821	Atendimento	APARELHO AR-CONDICIONADO	- Departamento de	CARRIER			CF4531430	21/10/2020	5.640,6300	Ótimo
		58.000 BTUS, Tipo: Split Piso-Teto; Atendimento Versão: frio; Voltagem: 220V; Compressor de rotação fixa; Faixa de classificação energética: C ou superior;								



GOVERNO DO ESTADO DO AMAZONAS
PROCON - Instituto de Defesa do Consumidor
AJURI Sistema de Administração de Material e Patrimônio

Impresso em:02/01/2023 10:31:03

Relatório Analítico para Conciliação de Bens

Período: 01/01/2009 a 31/12/2022

Tombos: Não Baixados

Tombo	Localização	Material	Dependência	Marca	Modelo	Número de Série	Documento	Data Docto.	Valor	Empenho	Conservação
Grupo Contábil: 1231101230000 - Máquinas, Utensílios e Equipamentos Diversos											
822	Processual Tecnico	APARELHO AR-CONDICIONADO - Departamento 58.000 BTUS, Tipo: Split Piso-Teto; Processual Versão: frio; Voltagem: 220V; Tecnico Compressor de rotação fixa; Faixa de classificação energética: C ou superior;	- Departamento	CARRIER			CF4531430	21/10/2020	5.640,6300		Ótimo
823	Sala de Reunião	APARELHO AR-CONDICIONADO - Sala de Reunião 58.000 BTUS, Tipo: Split Piso-Teto; Versão: frio; Voltagem: 220V; Compressor de rotação fixa; Faixa de classificação energética: C ou superior;	- Sala de Reunião	CARRIER			CF4531430	21/10/2020	5.640,6300		Ótimo
929	Diretoria Tecnica	APARELHO AR-CONDICIONADO - Diretoria Tecnica 24.000 BTUS, Tipo: Split Hi-Wall (de parede); Versão: frio; Voltagem: 220V; Compressor de rotação fixa; Faixa de classificação energética: A ou B; COM INSTALAÇÃO.	- Diretoria Tecnica	VG			NF2198	25/07/2022	3.290,0000	2022NE0009 3	Ótimo
Total Grupo Contábil:									74.349,8600		

Grupo Contábil: 1231103030000 - Mobiliário em Geral

31	PRES	MESA DE REUNIÃO, Apresentação: Chefia de Redonda, Material: Confeccionado em Gabinete madeira aglomerada de 18mm de espessura, revestido em laminado melamínico, Cor: Bege (ovo), Dimensões: 1,20 x 0,75m, Capacidade: 04 (quatro) lugares.					NF30405	27/09/2013	5.889,4500	2013NE0001 8	Bom
----	------	---	--	--	--	--	---------	------------	------------	-----------------	-----



GOVERNO DO ESTADO DO AMAZONAS
PROCON - Instituto de Defesa do Consumidor
AJURI Sistema de Administração de Material e Patrimônio

Impresso em:02/01/2023 10:31:03

Relatório Analítico para Conciliação de Bens

Período: 01/01/2009 a 31/12/2022

Tombos: Não Baixados

Tombo	Localização	Material	Dependência	Marca	Modelo	Número de Série	Documento	Data Docto.	Valor	Empenho	Conservação
Grupo Contábil: 1231103030000 - Mobiliário em Geral											
32	PRES	CADEIRA GIRATÓRIA, secretária executiva com braço, com bordas arredondadas, possuindo estrutura em madeira compensada conformada anatomicamente com no mínimo 12 mm de espessura, estofados com espuma injetada de poliuretano moldada anatomicamente	Chefia de Gabinete				NF30405	27/09/2013	1.806,7000	2013NE0001	Bom
									8		
33	Diretoria Tecnica	CADEIRA GIRATÓRIA, secretária executiva com braço, com bordas arredondadas, possuindo estrutura em madeira compensada conformada anatomicamente com no mínimo 12 mm de espessura, estofados com espuma injetada de poliuretano moldada anatomicamente	Diretoria Tecnica				NF30405	27/09/2013	1.806,7000	2013NE0001	Bom
									8		
35	SALADEPRECIAR	CADEIRA GIRATÓRIA, secretária executiva com braço, com bordas arredondadas, possuindo estrutura em madeira compensada conformada anatomicamente com no mínimo 12 mm de espessura, estofados com espuma injetada de poliuretano moldada anatomicamente	SALA PARA DEPRECIAR				NF30405	27/09/2013	1.806,7000	2013NE0001	Bom
									8		
36	FISC.	MESA DE REUNIÃO, MESA DE REUNIÃO, medindo 3200x1200x730mm.	Departamento de Fiscalização				CF30405	27/09/2013	8.710,8000	2013NE0001	Bom
									8		



GOVERNO DO ESTADO DO AMAZONAS
PROCON - Instituto de Defesa do Consumidor
AJURI Sistema de Administração de Material e Patrimônio

Impresso em:02/01/2023 10:31:03

Relatório Analítico para Conciliação de Bens

Período: 01/01/2009 a 31/12/2022

Tombos: Não Baixados

Tombo	Localização	Material	Dependência	Marca	Modelo	Número de Série	Documento	Data Docto.	Valor	Empenho	Conservação
Grupo Contábil: 1231103030000 - Mobiliário em Geral											
37	DAF	Tampo confeccionado em fibra de madeira aglomerada de média densidade (MDP), na cor a ser definida pelo órgão solicitante, com 25mm de espessura, revestido em ambas as faces em laminado	Departamento Administrativo - Financeiro				CF30405	27/09/2013	8.710,8000	2013NE0001	Bom
		MESA DE REUNIÃO, medindo 3200x1200x730mm.								8	
38	Sala de Reunião	Tampo confeccionado em fibra de madeira aglomerada de média densidade (MDP), na cor a ser definida pelo órgão solicitante, com 25mm de espessura, revestido em ambas as faces em laminado	Sala de Reunião				CF30405	23/09/2013	8.154,3000	2013NE0001	Bom
		MESA DE REUNIÃO, medindo 3200x1200x730mm.								8	
39	PRES	CADEIRA FIXA, atendimento, Encosto: ASSENTO - anatomicamente dentro das normas de ergonomia, composto por alma injetada	Chefia de Gabinete				CF30405	27/09/2013	899,4300	2013NE0001	Bom
		Assento e Moldado								8	



GOVERNO DO ESTADO DO AMAZONAS
PROCON - Instituto de Defesa do Consumidor
AJURI Sistema de Administração de Material e Patrimônio

Impresso em:02/01/2023 10:31:03

Relatório Analítico para Conciliação de Bens

Período: 01/01/2009 a 31/12/2022

Tombos: Não Baixados

Tombo	Localização	Material	Dependência	Marca	Modelo	Número de Série	Documento	Data Docto.	Valor	Empenho	Conservação
Grupo Contábil: 1231103030000 - Mobiliário em Geral											
40	PRES	em polipropileno (espessura mínima de 12mm), estofada em espuma de poliuretano injetado	CADEIRA FIXA, atendimento, Assento e Encosto: ASSENTO - Moldado	Chefia de Gabinete			CF30405	27/09/2013	899,4300	2013NE0001	Bom
		anatomicamente dentro das normas de ergonomia, composto por alma injetada em polipropileno (espessura mínima de 12mm), estofada em espuma de poliuretano injetado							8		
41	Processual Tecnico	MESA PARA ESCRITÓRIO, linear medindo 1400X600X730MM. Tampo em madeira aglomerada de média densidade (MDP) com 25mm de espessura, (cor a escolher) com bordas em PVC de 2,5mm de espessura. Dotada de 01 passa cabos em polipropileno injetado.	Departamento Processual Tecnico				NF30405	27/09/2013	794,8500	2013NE0001	Bom
									8		
42	JURIDICO	MESA PARA ESCRITÓRIO, linear medindo 1400X600X730MM. Tampo em madeira aglomerada de média densidade (MDP) com 25mm de espessura, (cor a escolher) com bordas em PVC de 2,5mm de espessura. Dotada de 01 passa cabos em polipropileno injetado.	Juridico Primeira Instância				NF30405	27/09/2013	794,8500	2013NE0001	Bom
									8		



GOVERNO DO ESTADO DO AMAZONAS
PROCON - Instituto de Defesa do Consumidor
AJURI Sistema de Administração de Material e Patrimônio

Impresso em:02/01/2023 10:31:03

Relatório Analítico para Conciliação de Bens

Período: 01/01/2009 a 31/12/2022

Tombos: Não Baixados

Tombo	Localização	Material	Dependência	Marca	Modelo	Número de Série	Documento	Data Docto.	Valor	Empenho	Conservação
Grupo Contábil: 1231103030000 - Mobiliário em Geral											
43	2 INSTÂNCIA	MESA PARA ESCRITÓRIO, linear medindo 1400X600X730MM. Tampo em madeira aglomerada de média densidade (MDP) com 25mm de espessura, (cor a escolher) com bordas em PVC de 2,5mm de espessura. Dotada de 01 passa cabos em polipropileno injetado.	Jurídico 2 Instância				NF30405	27/09/2013	794,8500	2013NE0001	Bom
									8		
44	2 INSTÂNCIA	MESA PARA ESCRITÓRIO, linear medindo 1400X600X730MM. Tampo em madeira aglomerada de média densidade (MDP) com 25mm de espessura, (cor a escolher) com bordas em PVC de 2,5mm de espessura. Dotada de 01 passa cabos em polipropileno injetado.	Jurídico 2 Instância				NF30405	27/09/2013	794,8500	2013NE0001	Bom
									8		
45	DEPOSITO	MESA PARA ESCRITÓRIO, linear medindo 1400X600X730MM. Tampo em madeira aglomerada de média densidade (MDP) com 25mm de espessura, (cor a escolher) com bordas em PVC de 2,5mm de espessura. Dotada de 01 passa cabos em polipropileno injetado.	Deposito Copa				NF30405	27/09/2013	794,8500	2013NE0001	Bom
									8		
46	Atendimento	MESA PARA ESCRITÓRIO, linear medindo 1400X600X730MM. Tampo em	Departamento de Atendimento				NF30405	27/09/2013	794,8500	2013NE0001	Bom
									8		



GOVERNO DO ESTADO DO AMAZONAS
PROCON - Instituto de Defesa do Consumidor
AJURI Sistema de Administração de Material e Patrimônio

Impresso em:02/01/2023 10:31:03

Relatório Analítico para Conciliação de Bens

Período: 01/01/2009 a 31/12/2022

Tombos: Não Baixados

Tombo	Localização	Material	Dependência	Marca	Modelo	Número de Série	Documento	Data Docto.	Valor	Empenho	Conservação
Grupo Contábil: 1231103030000 - Mobiliário em Geral											
47	Atendimento	madeira aglomerada de média densidade (MDP) com 25mm de espessura, (cor a escolher) com bordas em PVC de 2,5mm de espessura. Dotada de 01 passa cabos em polipropileno injetado.	Departamento de Atendimento				NF30405	27/09/2013	794,8500	2013NE0001	Bom
		MESA PARA ESCRITÓRIO, linear medindo 1400X600X730MM. Tampo em madeira aglomerada de média densidade (MDP) com 25mm de espessura, (cor a escolher) com bordas em PVC de 2,5mm de espessura. Dotada de 01 passa cabos em polipropileno injetado.								8	
48	Atendimento	madeira aglomerada de média densidade (MDP) com 25mm de espessura, (cor a escolher) com bordas em PVC de 2,5mm de espessura. Dotada de 01 passa cabos em polipropileno injetado.	Departamento de Atendimento				NF30405	27/09/2013	794,8500	2013NE0001	Bom
		MESA PARA ESCRITÓRIO, linear medindo 1400X600X730MM. Tampo em madeira aglomerada de média densidade (MDP) com 25mm de espessura, (cor a escolher) com bordas em PVC de 2,5mm de espessura. Dotada de 01 passa cabos em polipropileno injetado.								8	
49	Atendimento	madeira aglomerada de média densidade (MDP) com 25mm de	Departamento de Atendimento				NF30405	27/09/2013	794,8500	2013NE0001	Bom
		MESA PARA ESCRITÓRIO, linear medindo 1400X600X730MM. Tampo em madeira aglomerada de média densidade (MDP) com 25mm de								8	



GOVERNO DO ESTADO DO AMAZONAS
PROCON - Instituto de Defesa do Consumidor
AJURI Sistema de Administração de Material e Patrimônio

Impresso em:02/01/2023 10:31:03

Relatório Analítico para Conciliação de Bens

Período: 01/01/2009 a 31/12/2022

Tombos: Não Baixados

Tombo	Localização	Material	Dependência	Marca	Modelo	Número de Série	Documento	Data Docto.	Valor	Empenho	Conservação
Grupo Contábil: 1231103030000 - Mobiliário em Geral											
50	Atendimento	espesura, (cor a escolher) com bordas em PVC de 2,5mm de espessura. Dotada de 01 passa cabos em polipropileno injetado.	Departamento de Atendimento								
		MESA PARA ESCRITÓRIO, linear medindo 1400X600X730MM. Tampo em madeira aglomerada de média densidade (MDP) com 25mm de espessura, (cor a escolher) com bordas em PVC de 2,5mm de espessura. Dotada de 01 passa cabos em polipropileno injetado.					NF30405	27/09/2013	794,8500	2013NE0001	Bom
										8	
51	Atendimento	espesura, (cor a escolher) com bordas em PVC de 2,5mm de espessura. Dotada de 01 passa cabos em polipropileno injetado.	Departamento de Atendimento								
		MESA PARA ESCRITÓRIO, linear medindo 1400X600X730MM. Tampo em madeira aglomerada de média densidade (MDP) com 25mm de espessura, (cor a escolher) com bordas em PVC de 2,5mm de espessura. Dotada de 01 passa cabos em polipropileno injetado.					NF30405	27/09/2013	794,8500	2013NE0001	Bom
										8	
52	Atendimento	espesura, (cor a escolher) com bordas em PVC de 2,5mm de espessura. Dotada de 01 passa cabos em polipropileno injetado.	Departamento de Atendimento								
		MESA PARA ESCRITÓRIO, linear medindo 1400X600X730MM. Tampo em madeira aglomerada de média densidade (MDP) com 25mm de espessura, (cor a escolher) com bordas em PVC de 2,5mm de espessura. Dotada de 01 passa cabos em polipropileno injetado.					NF30405	27/09/2013	794,8500	2013NE0001	Bom
										8	



GOVERNO DO ESTADO DO AMAZONAS
PROCON - Instituto de Defesa do Consumidor
AJURI Sistema de Administração de Material e Patrimônio

Impresso em:02/01/2023 10:31:03

Relatório Analítico para Conciliação de Bens

Período: 01/01/2009 a 31/12/2022

Tombos: Não Baixados

Tombo	Localização	Material	Dependência	Marca	Modelo	Número de Série	Documento	Data Docto.	Valor	Empenho	Conservação
Grupo Contábil: 1231103030000 - Mobiliário em Geral											
53	Atendimento	Dotada de 01 passa cabos em polipropileno injetado. MESA PARA ESCRITÓRIO, linear medindo 1400X600X730MM. Tampo em madeira aglomerada de média densidade (MDP) com 25mm de espessura, (cor a escolher) com bordas em PVC de 2,5mm de espessura.	Departamento de Atendimento				NF30405	27/09/2013	794,8500	2013NE0001 8	Bom
54	Atendimento	Dotada de 01 passa cabos em polipropileno injetado. MESA PARA ESCRITÓRIO, linear medindo 1400X600X730MM. Tampo em madeira aglomerada de média densidade (MDP) com 25mm de espessura, (cor a escolher) com bordas em PVC de 2,5mm de espessura.	Departamento de Atendimento				NF30405	27/09/2013	794,8500	2013NE0001 8	Bom
55	Atendimento	Dotada de 01 passa cabos em polipropileno injetado. MESA PARA ESCRITÓRIO, linear medindo 1400X600X730MM. Tampo em madeira aglomerada de média densidade (MDP) com 25mm de espessura, (cor a escolher) com bordas em PVC de 2,5mm de espessura.	Departamento de Atendimento				NF30405	27/09/2013	794,8500	2013NE0001 8	Bom



GOVERNO DO ESTADO DO AMAZONAS
PROCON - Instituto de Defesa do Consumidor
AJURI Sistema de Administração de Material e Patrimônio

Impresso em:02/01/2023 10:31:03

Relatório Analítico para Conciliação de Bens

Período: 01/01/2009 a 31/12/2022

Tombos: Não Baixados

Tombo	Localização	Material	Dependência	Marca	Modelo	Número de Série	Documento	Data Docto.	Valor	Empenho	Conservação
Grupo Contábil: 1231103030000 - Mobiliário em Geral											
56	FISC.	MESA PARA ESCRITÓRIO, linear medindo 1400X600X730MM. Tampo em madeira aglomerada de média densidade (MDP) com 25mm de espessura, (cor a escolher) com bordas em PVC de 2,5mm de espessura. Dotada de 01 passa cabos em polipropileno injetado.	Departamento de Fiscalização				NF30405	27/09/2013	794,8500	2013NE0001	Bom
									8		
57	JURIDICO	MESA PARA ESCRITÓRIO, linear medindo 1400X600X730MM. Tampo em madeira aglomerada de média densidade (MDP) com 25mm de espessura, (cor a escolher) com bordas em PVC de 2,5mm de espessura. Dotada de 01 passa cabos em polipropileno injetado.	Juridico Primeira Instância				NF30405	27/09/2013	794,8500	2013NE0001	Bom
									8		
58	PRES	MESA PARA ESCRITÓRIO, Tipo executivo: Material: (MDF) em fibra de madeira de média densidade medindo 2000x900x745mm, com acompanhamento de mesa auxiliar acoplada medindo 900x600x745 mm, tampão medindo 2000x900mm com 30mm de espessura com bordas.	Chefia de Gabinete				NF30405	27/09/2013	8.258,2500	2013NE0001	Bom
									8		
59	FISC.	PLATAFORMA DE TRABALHO, para 4 pessoas com dimensão total de	Departamento de Fiscalização				NF30405	27/09/2013	3.249,7500	2013NE0001	Bom
									8		



GOVERNO DO ESTADO DO AMAZONAS
PROCON - Instituto de Defesa do Consumidor
AJURI Sistema de Administração de Material e Patrimônio

Impresso em:02/01/2023 10:31:03

Relatório Analítico para Conciliação de Bens

Período: 01/01/2009 a 31/12/2022

Tombos: Não Baixados

Tombo	Localização	Material	Dependência	Marca	Modelo	Número de Série	Documento	Data Docto.	Valor	Empenho	Conservação
Grupo Contábil: 1231103030000 - Mobiliário em Geral											
60	Processual Tecnico	2800X1400X730MM. Composta por 1 bancada para acoplar início de fileira, bancada para acoplar final de fileira, calha para passagem de fiação, suporte aramado para CPU modelo torre. PLATAFORMA DE TRABALHO, para 4 pessoas com dimensão total de 2800X1400X730MM. Composta por 1 bancada para acoplar início de fileira, bancada para acoplar final de fileira, calha para passagem de fiação, suporte aramado para CPU modelo torre.	Departamento Processual Tecnico				NF30405	27/09/2013	3.249,7500	2013NE0001 8	Bom
61	JURIDICO	Gaveteiro, Apresentação: 2 gavetas (implantação)	Juridico Primeira Instância				NF30405	27/09/2013	329,7000	2013NE0001 8	Bom
62	Processual Tecnico	Gaveteiro, Apresentação: 2 gavetas (implantação)	Departamento Processual Tecnico				NF30405	27/09/2013	329,7000	2013NE0001 8	Bom
63	DAF	Gaveteiro, Apresentação: 2 gavetas (implantação)	Departamento Administrativo - Financeiro				NF30405	27/09/2013	329,7000	2013NE0001 8	Bom
64	2 INSTÂNCIA	Gaveteiro, Apresentação: 2 gavetas (implantação)	Jurídico 2 Instância				NF30405	27/09/2013	329,7000	2013NE0001 8	Bom
65	DAF	Gaveteiro, Apresentação: 2 gavetas (implantação)	Departamento Administrativo - Financeiro				NF30405	27/09/2013	329,7000	2013NE0001 8	Bom
66	SALADEPRECIA	Gaveteiro, Apresentação: 2 gavetas	SALA PARA				NF30405	27/09/2013	329,7000	2013NE0001	Bom



GOVERNO DO ESTADO DO AMAZONAS
PROCON - Instituto de Defesa do Consumidor
AJURI Sistema de Administração de Material e Patrimônio

Impresso em:02/01/2023 10:31:03

Relatório Analítico para Conciliação de Bens

Período: 01/01/2009 a 31/12/2022

Tombos: Não Baixados

Tombo	Localização	Material	Dependência	Marca	Modelo	Número de Série	Documento	Data Docto.	Valor	Empenho	Conservação
Grupo Contábil: 1231103030000 - Mobiliário em Geral											
R		(implantação)	DEPRECIAR							8	
67	GABINETE	GAVETEIRO, Tipo: auxiliar com gavetas, em MDF, revestido em melamínico de baixa pressão (BP), laterais e travessas em melamínico de baixa pressão (BP), ambas as faces com fechamento através de fita em de bordo em PVC 1mm.	02 Chefia de Gabinete				NF30405	27/09/2013	658,3500	2013NE0001	Bom
68	GABINETE	GAVETEIRO, Tipo: auxiliar com gavetas, em MDF, revestido em melamínico de baixa pressão (BP), laterais e travessas em melamínico de baixa pressão (BP), ambas as faces com fechamento através de fita em de bordo em PVC 1mm.	02 Chefia de Gabinete				NF30405	27/09/2013	658,3500	2013NE0001	Bom
69	Diretoria Tecnica	GAVETEIRO, Tipo: auxiliar com gavetas, em MDF, revestido em melamínico de baixa pressão (BP), laterais e travessas em melamínico de baixa pressão (BP), ambas as faces com fechamento através de fita em de bordo em PVC 1mm.	02 Diretoria Tecnica				NF30405	27/09/2013	658,3500	2013NE0001	Bom
70	JURIDICO	GAVETEIRO, Tipo: auxiliar com gavetas, em MDF, revestido em melamínico de baixa pressão (BP), laterais e travessas em melamínico de	02 Juridico Primeira Instância				NF30405	27/09/2013	658,3500	2013NE0001	Bom



GOVERNO DO ESTADO DO AMAZONAS
PROCON - Instituto de Defesa do Consumidor
AJURI Sistema de Administração de Material e Patrimônio

Impresso em:02/01/2023 10:31:03

Relatório Analítico para Conciliação de Bens

Período: 01/01/2009 a 31/12/2022

Tombos: Não Baixados

Tombo	Localização	Material	Dependência	Marca	Modelo	Número de Série	Documento	Data Docto.	Valor	Empenho	Conservação
Grupo Contábil: 1231103030000 - Mobiliário em Geral											
71	FISC.	baixa pressão (BP), ambas as faces com fechamento através de fita em de bordo em PVC 1mm. GAVETEIRO, Tipo: auxiliar com 02 gavetas, em MDF, revestido em melamínico de baixa pressão (BP), laterais e travessas em melamínico de baixa pressão (BP), ambas as faces com fechamento através de fita em de bordo em PVC 1mm.	02 Departamento de Fiscalização				NF30405	27/09/2013	658,3500	2013NE0001	Bom
									8		
72	FISC.	GAVETEIRO, Tipo: auxiliar com 02 gavetas, em MDF, revestido em melamínico de baixa pressão (BP), laterais e travessas em melamínico de baixa pressão (BP), ambas as faces com fechamento através de fita em de bordo em PVC 1mm.	02 Departamento de Fiscalização				NF30405	27/09/2013	658,3500	2013NE0001	Bom
									8		
73	2 INSTÂNCIA	GAVETEIRO, Tipo: auxiliar com 02 gavetas, em MDF, revestido em melamínico de baixa pressão (BP), laterais e travessas em melamínico de baixa pressão (BP), ambas as faces com fechamento através de fita em de bordo em PVC 1mm.	02 Jurídico 2 Instância				NF30405	27/09/2013	658,3500	2013NE0001	Bom
									8		
74	Conciliação	GAVETEIRO, Tipo: auxiliar com 02 gavetas, em MDF, revestido em	02 Departamento de Conciliação				NF30405	27/09/2013	658,3500	2013NE0001	Bom
									8		



GOVERNO DO ESTADO DO AMAZONAS
PROCON - Instituto de Defesa do Consumidor
AJURI Sistema de Administração de Material e Patrimônio

Impresso em:02/01/2023 10:31:03

Relatório Analítico para Conciliação de Bens

Período: 01/01/2009 a 31/12/2022

Tombos: Não Baixados

Tombo	Localização	Material	Dependência	Marca	Modelo	Número de Série	Documento	Data Docto.	Valor	Empenho	Conservação
Grupo Contábil: 1231103030000 - Mobiliário em Geral											
75	Conciliação	melamínico de baixa pressão (BP), laterais e travessas em melamínico de baixa pressão (BP), ambas as faces com fechamento através de fita em de bordo em PVC 1mm. GAVETEIRO, Tipo: auxiliar com 02 gavetas, em MDF, revestido em melamínico de baixa pressão (BP), laterais e travessas em melamínico de baixa pressão (BP), ambas as faces com fechamento através de fita em de bordo em PVC 1mm.	02 Departamento de Conciliação				NF30405	27/09/2013	658,3500	2013NE0001	Bom
									8		
76	Conciliação	melamínico de baixa pressão (BP), laterais e travessas em melamínico de baixa pressão (BP), ambas as faces com fechamento através de fita em de bordo em PVC 1mm. GAVETEIRO, Tipo: auxiliar com 02 gavetas, em MDF, revestido em melamínico de baixa pressão (BP), laterais e travessas em melamínico de baixa pressão (BP), ambas as faces com fechamento através de fita em de bordo em PVC 1mm.	02 Departamento de Conciliação				NF30405	27/09/2013	658,3500	2013NE0001	Bom
									8		
77	Conciliação	melamínico de baixa pressão (BP), laterais e travessas em melamínico de baixa pressão (BP), ambas as faces com fechamento através de fita em de bordo em PVC 1mm. GAVETEIRO, Tipo: auxiliar com 02 gavetas, em MDF, revestido em melamínico de baixa pressão (BP), laterais e travessas em melamínico de baixa pressão (BP), ambas as faces com fechamento através de fita em de bordo em PVC 1mm.	02 Departamento de Conciliação				NF30405	27/09/2013	658,3500	2013NE0001	Bom
									8		



GOVERNO DO ESTADO DO AMAZONAS
PROCON - Instituto de Defesa do Consumidor
AJURI Sistema de Administração de Material e Patrimônio

Impresso em:02/01/2023 10:31:03

Relatório Analítico para Conciliação de Bens

Período: 01/01/2009 a 31/12/2022

Tombos: Não Baixados

Tombo	Localização	Material	Dependência	Marca	Modelo	Número de Série	Documento	Data Docto.	Valor	Empenho	Conservação
Grupo Contábil: 1231103030000 - Mobiliário em Geral											
78	Conciliação	GAVETEIRO, Tipo: auxiliar com gavetas, em MDF, revestido em melamínico de baixa pressão (BP), laterais e travessas em melamínico de baixa pressão (BP), ambas as faces com fechamento através de fita em de bordo em PVC 1mm.	02 Departamento de Conciliação				NF30405	27/09/2013	658,3500	2013NE0001	Bom
									8		
79	SAC	GAVETEIRO, Tipo: auxiliar com gavetas, em MDF, revestido em melamínico de baixa pressão (BP), laterais e travessas em melamínico de baixa pressão (BP), ambas as faces com fechamento através de fita em de bordo em PVC 1mm.	02 DEPARTAMENT O PROCESSUAL TECNICO				NF30405	27/09/2013	658,3500	2013NE0001	Bom
									8		
80	DAC	GAVETEIRO, Tipo: auxiliar com gavetas, em MDF, revestido em melamínico de baixa pressão (BP), laterais e travessas em melamínico de baixa pressão (BP), ambas as faces com fechamento através de fita em de bordo em PVC 1mm.	02 Sala - Departamento de Atendimento Cons.				NF30405	27/09/2013	658,3500	2013NE0001	Bom
									8		
81	NAS	GAVETEIRO, Tipo: auxiliar com gavetas, em MDF, revestido em melamínico de baixa pressão (BP), laterais e travessas em melamínico de baixa pressão (BP), ambas as faces com	02 Departamento de Atendimento ao Consumido				NF30405	27/09/2013	658,3500	2013NE0001	Bom
									8		



GOVERNO DO ESTADO DO AMAZONAS
PROCON - Instituto de Defesa do Consumidor
AJURI Sistema de Administração de Material e Patrimônio

Impresso em:02/01/2023 10:31:04

Relatório Analítico para Conciliação de Bens

Período: 01/01/2009 a 31/12/2022

Tombos: Não Baixados

Tombo	Localização	Material	Dependência	Marca	Modelo	Número de Série	Documento	Data Docto.	Valor	Empenho	Conservação
Grupo Contábil: 1231103030000 - Mobiliário em Geral											
82	Hall	fechamento através de fita em de bordo em PVC 1mm. SOFÁ, com as seguintes características mínimas: 3 Lugares revestido em courino, com estrutura em madeira de lei, encosto enclinável, densidade da espuma D-33, pés de plástico.	Hall 2 Andar				NF30389	27/09/2013	2.167,0000	2013NE00018	Bom
83	PRES	SOFÁ, com as seguintes características mínimas: 3 Lugares revestido em courino, com estrutura em madeira de lei, encosto enclinável, densidade da espuma D-33, pés de plástico.	Chefia de Gabinete				NF30389	27/09/2013	2.167,0000	2013NE00018	Bom
84	Hall	SOFÁ, com as seguintes características mínimas: 3 Lugares revestido em courino, com estrutura em madeira de lei, encosto enclinável, densidade da espuma D-33, pés de plástico.	Hall 2 Andar				NF30389	27/09/2013	2.167,0000	2013NE00018	Bom
85	JURIDICO	ARMÁRIO ALTO COM 02 PORTAS, e três prateleiras internas, medindo aproximadamente : 800 x 500 x 1600 mm (L x P x H) com variação ±5%. Em MDP revestido em laminado Melamínico de 18mm, tampo de 25mm, acabamento borda reta, sapatas reguláveis.	Juridico Primeira Instância				NF30389	27/09/2013	1.099,3500	2013NE00018	Bom
86	GABINETE	ARMÁRIO ALTO COM 02 PORTAS, e três prateleiras internas, medindo	Chefia de Gabinete				NF30389	27/09/2013	1.099,3500	2013NE00018	Bom



GOVERNO DO ESTADO DO AMAZONAS
PROCON - Instituto de Defesa do Consumidor
AJURI Sistema de Administração de Material e Patrimônio

Impresso em:02/01/2023 10:31:04

Relatório Analítico para Conciliação de Bens

Período: 01/01/2009 a 31/12/2022

Tombos: Não Baixados

Tombo	Localização	Material	Dependência	Marca	Modelo	Número de Série	Documento	Data Docto.	Valor	Empenho	Conservação
Grupo Contábil: 1231103030000 - Mobiliário em Geral											
87	GABINETE	aproximadamente : 800 x 500 x 1600 mm (L x P x H) com variação ±5%. Em MDP revestido em laminado Melamínico de 18mm, tampo de 25mm, acabamento borda reta, sapatas reguláveis. ARMÁRIO ALTO COM 02 PORTAS, e três prateleiras internas, medindo aproximadamente : 800 x 500 x 1600 mm (L x P x H) com variação ±5%. Em MDP revestido em laminado Melamínico de 18mm, tampo de 25mm, acabamento borda reta, sapatas reguláveis.	Chefia de Gabinete				NF30389	27/09/2013	1.099,3500	2013NE0001 8	Bom
88	SERVIDOR	aproximadamente : 800 x 500 x 1600 mm (L x P x H) com variação ±5%. Em MDP revestido em laminado Melamínico de 18mm, tampo de 25mm, acabamento borda reta, sapatas reguláveis. ARMÁRIO ALTO COM 02 PORTAS, e três prateleiras internas, medindo aproximadamente : 800 x 500 x 1600 mm (L x P x H) com variação ±5%. Em MDP revestido em laminado Melamínico de 18mm, tampo de 25mm, acabamento borda reta, sapatas reguláveis.	Servidor TI				NF30389	27/09/2013	1.099,3500	2013NE0001 8	Bom
89	Diretoria Tecnica	aproximadamente : 800 x 500 x 1600 mm (L x P x H) com variação ±5%. Em MDP revestido em laminado Melamínico de 18mm, tampo de 25mm, acabamento borda reta, sapatas reguláveis. ARMÁRIO ALTO COM 02 PORTAS, e três prateleiras internas, medindo aproximadamente : 800 x 500 x 1600 mm (L x P x H) com variação ±5%. Em MDP revestido em laminado Melamínico de 18mm, tampo de 25mm, acabamento borda reta, sapatas reguláveis.	Diretoria Tecnica				NF30389	27/09/2013	1.099,3500	2013NE0001 8	Bom



GOVERNO DO ESTADO DO AMAZONAS
PROCON - Instituto de Defesa do Consumidor
AJURI Sistema de Administração de Material e Patrimônio

Impresso em:02/01/2023 10:31:04

Relatório Analítico para Conciliação de Bens

Período: 01/01/2009 a 31/12/2022

Tombos: Não Baixados

Tombo	Localização	Material	Dependência	Marca	Modelo	Número de Série	Documento	Data Docto.	Valor	Empenho	Conservação
Grupo Contábil: 1231103030000 - Mobiliário em Geral											
90	JURIDICO	ARMÁRIO ALTO COM 02 PORTAS, e três prateleiras internas, medindo aproximadamente : 800 x 500 x 1600 mm (L x P x H) com variação ±5%. Em MDP revestido em laminado Melamínico de 18mm, tampo de 25mm, acabamento borda reta, sapatas reguláveis.	Juridico Primeira Instância				NF30389	27/09/2013	1.099,3500	2013NE0001 8	Bom
91	JURIDICO	ARMÁRIO ALTO COM 02 PORTAS, e três prateleiras internas, medindo aproximadamente : 800 x 500 x 1600 mm (L x P x H) com variação ±5%. Em MDP revestido em laminado Melamínico de 18mm, tampo de 25mm, acabamento borda reta, sapatas reguláveis.	Juridico Primeira Instância				NF30389	27/09/2013	1.099,3500	2013NE0001 8	Bom
92	Processual Tecnico	ARMÁRIO ALTO COM 02 PORTAS, e três prateleiras internas, medindo aproximadamente : 800 x 500 x 1600 mm (L x P x H) com variação ±5%. Em MDP revestido em laminado Melamínico de 18mm, tampo de 25mm, acabamento borda reta, sapatas reguláveis.	Departamento Processual Tecnico				NF30389	27/09/2013	1.099,3500	2013NE0001 8	Bom
93	DAF	ARMÁRIO ALTO COM 02 PORTAS, e três prateleiras internas, medindo aproximadamente : 800 x 500 x 1600 mm (L x P x H) com variação ±5%. Em MDP revestido em laminado Melamínico	Departamento Administrativo - Financeiro				NF30389	27/09/2013	1.099,3500	2013NE0001 8	Bom



GOVERNO DO ESTADO DO AMAZONAS
PROCON - Instituto de Defesa do Consumidor
AJURI Sistema de Administração de Material e Patrimônio

Impresso em:02/01/2023 10:31:04

Relatório Analítico para Conciliação de Bens

Período: 01/01/2009 a 31/12/2022

Tombos: Não Baixados

Tombo	Localização	Material	Dependência	Marca	Modelo	Número de Série	Documento	Data Docto.	Valor	Empenho	Conservação
Grupo Contábil: 1231103030000 - Mobiliário em Geral											
94	DAF	de 18mm, tampo de 25mm, acabamento borda reta, sapatas reguláveis. ARMÁRIO ALTO COM 02 PORTAS, e três prateleiras internas, medindo aproximadamente : 800 x 500 x 1600 mm (L x P x H) com variação ±5%. Em MDP revestido em laminado Melamínico	Departamento Administrativo - Financeiro				NF30389	27/09/2013	1.099,3500	2013NE0001 8	Bom
95	DAF	de 18mm, tampo de 25mm, acabamento borda reta, sapatas reguláveis. ARMÁRIO ALTO COM 02 PORTAS, e três prateleiras internas, medindo aproximadamente : 800 x 500 x 1600 mm (L x P x H) com variação ±5%. Em MDP revestido em laminado Melamínico	Departamento Administrativo - Financeiro				NF30389	27/09/2013	1.099,3500	2013NE0001 8	Bom
96	FISC.	de 18mm, tampo de 25mm, acabamento borda reta, sapatas reguláveis. ARMÁRIO ALTO COM 02 PORTAS, e três prateleiras internas, medindo aproximadamente : 800 x 500 x 1600 mm (L x P x H) com variação ±5%. Em MDP revestido em laminado Melamínico	Departamento de Fiscalização				NF30389	27/09/2013	1.099,3500	2013NE0001 8	Bom
97	FISC.	de 18mm, tampo de 25mm, acabamento borda reta, sapatas reguláveis. ARMÁRIO ALTO COM 02 PORTAS, e três prateleiras internas, medindo aproximadamente : 800 x 500 x 1600	Departamento de Fiscalização				NF30389	27/09/2013	1.099,3500	2013NE0001 8	Bom



GOVERNO DO ESTADO DO AMAZONAS
PROCON - Instituto de Defesa do Consumidor
AJURI Sistema de Administração de Material e Patrimônio

Impresso em:02/01/2023 10:31:04

Relatório Analítico para Conciliação de Bens

Período: 01/01/2009 a 31/12/2022

Tombos: Não Baixados

Tombo	Localização	Material	Dependência	Marca	Modelo	Número de Série	Documento	Data Docto.	Valor Empenho	Conservação	
Grupo Contábil: 1231103030000 - Mobiliário em Geral											
98	FISC.	mm (L x P x H) com variação ±5%. Em MDP revestido em laminado Melamínico de 18mm, tampo de 25mm, acabamento borda reta, sapatas reguláveis.	Departamento de Fiscalização				NF30389	27/09/2013	1.099,3500	2013NE0001 8	Bom
99	2 INSTÂNCIA	mm (L x P x H) com variação ±5%. Em MDP revestido em laminado Melamínico de 18mm, tampo de 25mm, acabamento borda reta, sapatas reguláveis.	Jurídico 2 Instância				NF30389	27/09/2013	1.099,3500	2013NE0001 8	Bom
100	2 INSTÂNCIA	mm (L x P x H) com variação ±5%. Em MDP revestido em laminado Melamínico de 18mm, tampo de 25mm, acabamento borda reta, sapatas reguláveis.	Jurídico 2 Instância				NF30389	27/09/2013	1.099,3500	2013NE0001 8	Bom
101	Conciliação	mm (L x P x H) com variação ±5%. Em MDP revestido em laminado Melamínico de 18mm, tampo de 25mm, acabamento borda reta, sapatas reguláveis.	Departamento de				NF30389	27/09/2013	1.099,3500	2013NE0001	Bom



GOVERNO DO ESTADO DO AMAZONAS
PROCON - Instituto de Defesa do Consumidor
AJURI Sistema de Administração de Material e Patrimônio

Impresso em:02/01/2023 10:31:04

Relatório Analítico para Conciliação de Bens

Período: 01/01/2009 a 31/12/2022

Tombos: Não Baixados

Tombo	Localização	Material	Dependência	Marca	Modelo	Número de Série	Documento	Data Docto.	Valor	Empenho	Conservação
Grupo Contábil: 1231103030000 - Mobiliário em Geral											
		três prateleiras internas, medindo aproximadamente : 800 x 500 x 1600 mm (L x P x H) com variação ±5%. Em MDP revestido em laminado Melamínico de 18mm, tampo de 25mm, acabamento borda reta, sapatas reguláveis.	Conciliação							8	
102	Apoio Atendimento	ARMÁRIO ALTO COM 02 PORTAS, e três prateleiras internas, medindo aproximadamente : 800 x 500 x 1600 mm (L x P x H) com variação ±5%. Em MDP revestido em laminado Melamínico de 18mm, tampo de 25mm, acabamento borda reta, sapatas reguláveis.	Apoio ao Atendimento				NF30389	27/09/2013	1.099,3500	2013NE0001	Bom
103	Atendimento	ARMÁRIO ALTO COM 02 PORTAS, e três prateleiras internas, medindo aproximadamente : 800 x 500 x 1600 mm (L x P x H) com variação ±5%. Em MDP revestido em laminado Melamínico de 18mm, tampo de 25mm, acabamento borda reta, sapatas reguláveis.	Departamento de Atendimento				NF30389	27/09/2013	1.099,3500	2013NE0001	Bom
104	Atendimento	ARMÁRIO ALTO COM 02 PORTAS, e três prateleiras internas, medindo aproximadamente : 800 x 500 x 1600 mm (L x P x H) com variação ±5%. Em MDP revestido em laminado Melamínico de 18mm, tampo de 25mm, acabamento	Departamento de Atendimento				NF30389	27/09/2013	1.099,3500	2013NE0001	Bom



GOVERNO DO ESTADO DO AMAZONAS
PROCON - Instituto de Defesa do Consumidor
AJURI Sistema de Administração de Material e Patrimônio

Impresso em:02/01/2023 10:31:04

Relatório Analítico para Conciliação de Bens

Período: 01/01/2009 a 31/12/2022

Tombos: Não Baixados

Tombo	Localização	Material	Dependência	Marca	Modelo	Número de Série	Documento	Data Docto.	Valor	Empenho	Conservação
Grupo Contábil: 1231103030000 - Mobiliário em Geral											
105	DAC	borda reta, sapatas reguláveis. ARMÁRIO ALTO COM 02 PORTAS, e três prateleiras internas, medindo aproximadamente : 800 x 500 x 1600 mm (L x P x H) com variação ±5%. Em MDP revestido em laminado Melamínico de 18mm, tampo de 25mm, acabamento	Sala - Departamento de Atendimento Cons.				NF30389	27/09/2013	1.099,3500	2013NE0001	Bom
106	Atendimento	borda reta, sapatas reguláveis. ARMÁRIO ALTO COM 02 PORTAS, e três prateleiras internas, medindo aproximadamente : 800 x 500 x 1600 mm (L x P x H) com variação ±5%. Em MDP revestido em laminado Melamínico de 18mm, tampo de 25mm, acabamento	Departamento de Atendimento				NF30389	27/09/2013	1.099,3500	2013NE0001	Bom
107	Atendimento	borda reta, sapatas reguláveis. ARMÁRIO ALTO COM 02 PORTAS, e três prateleiras internas, medindo aproximadamente : 800 x 500 x 1600 mm (L x P x H) com variação ±5%. Em MDP revestido em laminado Melamínico de 18mm, tampo de 25mm, acabamento	Departamento de Atendimento				NF30389	27/09/2013	1.099,3500	2013NE0001	Bom
108	DRRH	borda reta, sapatas reguláveis. ARMÁRIO ALTO COM 02 PORTAS, e três prateleiras internas, medindo aproximadamente : 800 x 500 x 1600 mm (L x P x H) com variação ±5%. Em	Sala - Recursos Humanos				NF30389	27/09/2013	1.099,3500	2013NE0001	Bom



GOVERNO DO ESTADO DO AMAZONAS
PROCON - Instituto de Defesa do Consumidor
AJURI Sistema de Administração de Material e Patrimônio

Impresso em:02/01/2023 10:31:04

Relatório Analítico para Conciliação de Bens

Período: 01/01/2009 a 31/12/2022

Tombos: Não Baixados

Tombo	Localização	Material	Dependência	Marca	Modelo	Número de Série	Documento	Data Docto.	Valor	Empenho	Conservação
Grupo Contábil: 1231103030000 - Mobiliário em Geral											
109	NAS	MDP revestido em laminado Melamínico de 18mm, tampo de 25mm, acabamento borda reta, sapatas reguláveis. ARMÁRIO ALTO COM 02 PORTAS, e três prateleiras internas, medindo aproximadamente : 800 x 500 x 1600 mm (L x P x H) com variação ±5%. Em MDP revestido em laminado Melamínico de 18mm, tampo de 25mm, acabamento borda reta, sapatas reguláveis.	Departamento de Atendimento ao Consumido				NF30389	27/09/2013	1.099,3500	2013NE0001 8	Bom
110	Atendimento	MDP revestido em laminado Melamínico de 18mm, tampo de 25mm, acabamento borda reta, sapatas reguláveis. ARMÁRIO ALTO COM 02 PORTAS, e três prateleiras internas, medindo aproximadamente : 800 x 500 x 1600 mm (L x P x H) com variação ±5%. Em MDP revestido em laminado Melamínico de 18mm, tampo de 25mm, acabamento borda reta, sapatas reguláveis.	Departamento de Atendimento				NF30389	27/09/2013	1.099,3500	2013NE0001 8	Bom
111	Atendimento	MDP revestido em laminado Melamínico de 18mm, tampo de 25mm, acabamento borda reta, sapatas reguláveis. ARMÁRIO ALTO COM 02 PORTAS, e três prateleiras internas, medindo aproximadamente : 800 x 500 x 1600 mm (L x P x H) com variação ±5%. Em MDP revestido em laminado Melamínico de 18mm, tampo de 25mm, acabamento borda reta, sapatas reguláveis.	Departamento de Atendimento				NF30389	27/09/2013	1.099,3500	2013NE0001 8	Bom
112	Atendimento	MDP revestido em laminado Melamínico de 18mm, tampo de 25mm, acabamento borda reta, sapatas reguláveis. ARMÁRIO ALTO COM 02 PORTAS, e três prateleiras internas, medindo aproximadamente : 800 x 500 x 1600 mm (L x P x H) com variação ±5%. Em MDP revestido em laminado Melamínico de 18mm, tampo de 25mm, acabamento borda reta, sapatas reguláveis.	Departamento de Atendimento				NF30389	27/09/2013	1.099,3500	2013NE0001 8	Bom



GOVERNO DO ESTADO DO AMAZONAS
PROCON - Instituto de Defesa do Consumidor
AJURI Sistema de Administração de Material e Patrimônio

Impresso em:02/01/2023 10:31:04

Relatório Analítico para Conciliação de Bens

Período: 01/01/2009 a 31/12/2022

Tombos: Não Baixados

Tombo	Localização	Material	Dependência	Marca	Modelo	Número de Série	Documento	Data Docto.	Valor	Empenho	Conservação
Grupo Contábil: 1231103030000 - Mobiliário em Geral											
113	Atendimento	aproximadamente : 800 x 500 x 1600 mm (L x P x H) com variação ±5%. Em MDP revestido em laminado Melamínico de 18mm, tampo de 25mm, acabamento borda reta, sapatas reguláveis. ARMÁRIO ALTO COM 02 PORTAS, e três prateleiras internas, medindo	Departamento de Atendimento				NF30389	27/09/2013	1.099,3500	2013NE0001 8	Bom
114	Atendimento	aproximadamente : 800 x 500 x 1600 mm (L x P x H) com variação ±5%. Em MDP revestido em laminado Melamínico de 18mm, tampo de 25mm, acabamento borda reta, sapatas reguláveis. ARMÁRIO ALTO COM 02 PORTAS, e três prateleiras internas, medindo	Departamento de Atendimento				NF30389	27/09/2013	1.099,3500	2013NE0001 8	Bom
115	Atendimento	aproximadamente : 800 x 500 x 1600 mm (L x P x H) com variação ±5%. Em MDP revestido em laminado Melamínico de 18mm, tampo de 25mm, acabamento borda reta, sapatas reguláveis. ARMÁRIO ALTO COM 02 PORTAS, e três prateleiras internas, medindo	Departamento de Atendimento				NF30389	27/09/2013	1.099,3500	2013NE0001 8	Bom



GOVERNO DO ESTADO DO AMAZONAS
PROCON - Instituto de Defesa do Consumidor
AJURI Sistema de Administração de Material e Patrimônio

Impresso em:02/01/2023 10:31:04

Relatório Analítico para Conciliação de Bens

Período: 01/01/2009 a 31/12/2022

Tombos: Não Baixados

Tombo	Localização	Material	Dependência	Marca	Modelo	Número de Série	Documento	Data Docto.	Valor	Empenho	Conservação
Grupo Contábil: 1231103030000 - Mobiliário em Geral											
116	Atendimento	ARMÁRIO ALTO COM 02 PORTAS, e três prateleiras internas, medindo aproximadamente : 800 x 500 x 1600 mm (L x P x H) com variação ±5%. Em MDP revestido em laminado Melamínico de 18mm, tampo de 25mm, acabamento borda reta, sapatas reguláveis.	Departamento de Atendimento				NF30389	27/09/2013	1.099,3500	2013NE0001 8	Bom
117	FISC.	ARMÁRIO ALTO COM 02 PORTAS, e três prateleiras internas, medindo aproximadamente : 800 x 500 x 1600 mm (L x P x H) com variação ±5%. Em MDP revestido em laminado Melamínico de 18mm, tampo de 25mm, acabamento borda reta, sapatas reguláveis.	Departamento de Fiscalização				NF30389	27/09/2013	1.099,3500	2013NE0001 8	Bom
118	Processual Tecnico	ARMÁRIO ALTO COM 02 PORTAS, e três prateleiras internas, medindo aproximadamente : 800 x 500 x 1600 mm (L x P x H) com variação ±5%. Em MDP revestido em laminado Melamínico de 18mm, tampo de 25mm, acabamento borda reta, sapatas reguláveis.	Departamento de Processual Tecnico				NF30389	27/09/2013	1.099,3500	2013NE0001 8	Bom
119	FISC.	ARMÁRIO ALTO COM 02 PORTAS, e três prateleiras internas, medindo aproximadamente : 800 x 500 x 1600 mm (L x P x H) com variação ±5%. Em MDP revestido em laminado Melamínico	Departamento de Fiscalização				NF30389	27/09/2013	1.099,3500	2013NE0001 8	Bom



GOVERNO DO ESTADO DO AMAZONAS
PROCON - Instituto de Defesa do Consumidor
AJURI Sistema de Administração de Material e Patrimônio

Impresso em:02/01/2023 10:31:04

Relatório Analítico para Conciliação de Bens

Período: 01/01/2009 a 31/12/2022

Tombos: Não Baixados

Tombo	Localização	Material	Dependência	Marca	Modelo	Número de Série	Documento	Data Docto.	Valor	Empenho	Conservação
Grupo Contábil: 1231103030000 - Mobiliário em Geral											
120	Processual Tecnico	de 18mm, tampo de 25mm, acabamento borda reta, sapatas reguláveis. ARMÁRIO ALTO COM 02 PORTAS, e três prateleiras internas, medindo aproximadamente : 800 x 500 x 1600 mm (L x P x H) com variação ±5%. Em MDP revestido em laminado Melamínico	Departamento Processual Tecnico				NF30389	27/09/2013	1.099,3500	2013NE0001 8	Bom
121	FISC.	de 18mm, tampo de 25mm, acabamento borda reta, sapatas reguláveis. ARMÁRIO ALTO COM 02 PORTAS, e três prateleiras internas, medindo aproximadamente : 800 x 500 x 1600 mm (L x P x H) com variação ±5%. Em MDP revestido em laminado Melamínico	Departamento de Fiscalização				NF30389	27/09/2013	1.099,3500	2013NE0001 8	Bom
122	FISC.	de 18mm, tampo de 25mm, acabamento borda reta, sapatas reguláveis. ARMÁRIO ALTO COM 02 PORTAS, e três prateleiras internas, medindo aproximadamente : 800 x 500 x 1600 mm (L x P x H) com variação ±5%. Em MDP revestido em laminado Melamínico	Departamento de Fiscalização				NF30389	27/09/2013	1.099,3500	2013NE0001 8	Bom
123	Processual Tecnico	de 18mm, tampo de 25mm, acabamento borda reta, sapatas reguláveis. ARMÁRIO ALTO COM 02 PORTAS, e três prateleiras internas, medindo aproximadamente : 800 x 500 x 1600 mm (L x P x H) com variação ±5%. Em MDP revestido em laminado Melamínico	Departamento Processual Tecnico				NF30389	27/09/2013	1.099,3500	2013NE0001 8	Bom



GOVERNO DO ESTADO DO AMAZONAS
PROCON - Instituto de Defesa do Consumidor
AJURI Sistema de Administração de Material e Patrimônio

Impresso em:02/01/2023 10:31:04

Relatório Analítico para Conciliação de Bens

Período: 01/01/2009 a 31/12/2022

Tombos: Não Baixados

Tombo	Localização	Material	Dependência	Marca	Modelo	Número de Série	Documento	Data Docto.	Valor Empenho	Conservação	
Grupo Contábil: 1231103030000 - Mobiliário em Geral											
		mm (L x P x H) com variação ±5%. Em MDP revestido em laminado Melamínico de 18mm, tampo de 25mm, acabamento borda reta, sapatas reguláveis.									
124	Atendimento	LONGARINA, com 3 lugares com espaldar médio, com apoia-braços individuais. Estrutura fixa: composta por dois pés tubulares, feitos por tubos verticais oblongos e tubos horizontais elípticos curvados, com sapatas de acabamento e regulagem de altura.	Departamento de Atendimento				NF30389	27/09/2013	1.754,5500	2013NE0001 8	Bom
125	Conciliação	LONGARINA, com 3 lugares com espaldar médio, com apoia-braços individuais. Estrutura fixa: composta por dois pés tubulares, feitos por tubos verticais oblongos e tubos horizontais elípticos curvados, com sapatas de acabamento e regulagem de altura.	Departamento de Conciliação				NF30389	27/09/2013	1.754,5500	2013NE0001 8	Bom
126	Atendimento	LONGARINA, com 3 lugares com espaldar médio, com apoia-braços individuais. Estrutura fixa: composta por dois pés tubulares, feitos por tubos verticais oblongos e tubos horizontais elípticos curvados, com sapatas de acabamento e regulagem de altura.	Departamento de Atendimento				NF30389	27/09/2013	1.754,5500	2013NE0001 8	Bom
127	Atendimento	LONGARINA, com 3 lugares com espaldar médio, com apoia-braços individuais. Estrutura fixa: composta por dois pés tubulares, feitos por tubos verticais oblongos e tubos horizontais elípticos curvados, com sapatas de acabamento e regulagem de altura.	Departamento de				NF30389	27/09/2013	1.754,5500	2013NE0001 8	Bom



GOVERNO DO ESTADO DO AMAZONAS
PROCON - Instituto de Defesa do Consumidor
AJURI Sistema de Administração de Material e Patrimônio

Impresso em:02/01/2023 10:31:04

Relatório Analítico para Conciliação de Bens

Período: 01/01/2009 a 31/12/2022

Tombos: Não Baixados

Tombo	Localização	Material	Dependência	Marca	Modelo	Número de Série	Documento	Data Docto.	Valor	Empenho	Conservação
Grupo Contábil: 1231103030000 - Mobiliário em Geral											
		espaldar médio, com apoia-braços individuais. Estrutura fixa: composta por dois pés tubulares, feitos por tubos verticais oblongos e tubos horizontais elípticos curvados, com sapatas de acabamento e regulagem de altura.	Atendimento							8	
128	Atendimento	LONGARINA, com 3 lugares com espaldar médio, com apoia-braços individuais. Estrutura fixa: composta por dois pés tubulares, feitos por tubos verticais oblongos e tubos horizontais elípticos curvados, com sapatas de acabamento e regulagem de altura.	Departamento de Atendimento				NF30389	27/09/2013	1.754,5500	2013NE0001	Bom
										8	
129	Atendimento	LONGARINA, com 3 lugares com espaldar médio, com apoia-braços individuais. Estrutura fixa: composta por dois pés tubulares, feitos por tubos verticais oblongos e tubos horizontais elípticos curvados, com sapatas de acabamento e regulagem de altura.	Departamento de Atendimento				NF30389	27/09/2013	1.754,5500	2013NE0001	Bom
										8	
130	Atendimento	LONGARINA, com 3 lugares com espaldar médio, com apoia-braços individuais. Estrutura fixa: composta por dois pés tubulares, feitos por tubos verticais oblongos e tubos horizontais elípticos curvados, com sapatas de	Departamento de Atendimento				NF30389	27/09/2013	1.754,5500	2013NE0001	Bom
										8	



GOVERNO DO ESTADO DO AMAZONAS
PROCON - Instituto de Defesa do Consumidor
AJURI Sistema de Administração de Material e Patrimônio

Impresso em:02/01/2023 10:31:04

Relatório Analítico para Conciliação de Bens

Período: 01/01/2009 a 31/12/2022

Tombos: Não Baixados

Tombo	Localização	Material	Dependência	Marca	Modelo	Número de Série	Documento	Data Docto.	Valor	Empenho	Conservação
Grupo Contábil: 1231103030000 - Mobiliário em Geral											
131	Atendimento	acabamento e regulagem de altura. LONGARINA, com 3 lugares com espaldar médio, com apoia-braços individuais. Estrutura fixa: composta por dois pés tubulares, feitos por tubos verticais oblongos e tubos horizontais elípticos curvados, com sapatas de acabamento e regulagem de altura.	Departamento de Atendimento				NF30389	27/09/2013	1.754,5500	2013NE0001 8	Bom
132	Atendimento	acabamento e regulagem de altura. LONGARINA, com 3 lugares com espaldar médio, com apoia-braços individuais. Estrutura fixa: composta por dois pés tubulares, feitos por tubos verticais oblongos e tubos horizontais elípticos curvados, com sapatas de acabamento e regulagem de altura.	Departamento de Atendimento				NF30389	27/09/2013	1.754,5500	2013NE0001 8	Bom
133	Atendimento	acabamento e regulagem de altura. LONGARINA, com 3 lugares com espaldar médio, com apoia-braços individuais. Estrutura fixa: composta por dois pés tubulares, feitos por tubos verticais oblongos e tubos horizontais elípticos curvados, com sapatas de acabamento e regulagem de altura.	Departamento de Atendimento				NF30389	27/09/2013	1.754,5500	2013NE0001 8	Bom
134	Atendimento	acabamento e regulagem de altura. LONGARINA, com 3 lugares com espaldar médio, com apoia-braços individuais. Estrutura fixa: composta por dois pés tubulares, feitos por tubos	Departamento de Atendimento				NF30389	27/09/2013	1.754,5500	2013NE0001 8	Bom



GOVERNO DO ESTADO DO AMAZONAS
PROCON - Instituto de Defesa do Consumidor
AJURI Sistema de Administração de Material e Patrimônio

Impresso em:02/01/2023 10:31:04

Relatório Analítico para Conciliação de Bens

Período: 01/01/2009 a 31/12/2022

Tombos: Não Baixados

Tombo	Localização	Material	Dependência	Marca	Modelo	Número de Série	Documento	Data Docto.	Valor	Empenho	Conservação
Grupo Contábil: 1231103030000 - Mobiliário em Geral											
135	GABINETE	verticais oblongos e tubos horizontais elípticos curvados, com sapatas de acabamento e regulagem de altura.	Chefia de Gabinete				NF30389	27/09/2013	552,3000	2013NE0001	Bom
		CADEIRA FIXA, diálogo fixa com encosto médio/ alto com apoia-braço, Estrutura fixa: continua, confeccionada em aço tubular, sapatas de apoio injetadas em polipropileno. capas do assento e do encosto confeccionadas em polipropileno copolímero in							8		
136	GABINETE	CADEIRA FIXA, diálogo fixa com encosto médio/ alto com apoia-braço, Estrutura fixa: continua, confeccionada em aço tubular, sapatas de apoio injetadas em polipropileno. capas do assento e do encosto confeccionadas em polipropileno copolímero in	Chefia de Gabinete				NF30389	27/09/2013	552,3000	2013NE0001	Bom
		CADEIRA FIXA, diálogo fixa com encosto médio/ alto com apoia-braço, Estrutura fixa: continua, confeccionada em aço tubular, sapatas de apoio injetadas em polipropileno. capas do assento e do encosto confeccionadas em polipropileno copolímero in							8		
137	FISC.	CADEIRA FIXA, diálogo fixa com encosto médio/ alto com apoia-braço, Estrutura fixa: continua, confeccionada em aço tubular, sapatas de apoio injetadas em polipropileno. capas do assento e do encosto confeccionadas em polipropileno copolímero in	Departamento de Fiscalização				NF30389	27/09/2013	552,3000	2013NE0001	Bom
		CADEIRA FIXA, diálogo fixa com encosto médio/ alto com apoia-braço, Estrutura fixa: continua, confeccionada em aço tubular, sapatas de apoio injetadas em polipropileno. capas do assento e do encosto confeccionadas em polipropileno copolímero in							8		
138	DAF	CADEIRA FIXA, diálogo fixa com encosto médio/ alto com apoia-braço, Estrutura fixa: continua, confeccionada em aço tubular, sapatas de apoio injetadas em polipropileno. capas do assento e do encosto confeccionadas em polipropileno copolímero in	Departamento Administrativo -				NF30389	27/09/2013	552,3000	2013NE0001	Bom
		CADEIRA FIXA, diálogo fixa com encosto médio/ alto com apoia-braço, Estrutura fixa: continua, confeccionada em aço tubular, sapatas de apoio injetadas em polipropileno. capas do assento e do encosto confeccionadas em polipropileno copolímero in							8		



GOVERNO DO ESTADO DO AMAZONAS
PROCON - Instituto de Defesa do Consumidor
AJURI Sistema de Administração de Material e Patrimônio

Impresso em:02/01/2023 10:31:04

Relatório Analítico para Conciliação de Bens

Período: 01/01/2009 a 31/12/2022

Tombos: Não Baixados

Tombo	Localização	Material	Dependência	Marca	Modelo	Número de Série	Documento	Data Docto.	Valor	Empenho	Conservação
Grupo Contábil: 1231103030000 - Mobiliário em Geral											
		Estrutura fixa: continua, confeccionada em aço tubular, sapatas de apoio injetadas em polipropileno. capas do assento e do encosto confeccionadas em polipropileno copolímero in	Financeiro								
139	JURIDICO	CADEIRA FIXA, diálogo fixa com encosto médio/ alto com apoia-braço, Estrutura fixa: continua, confeccionada em aço tubular, sapatas de apoio injetadas em polipropileno. capas do assento e do encosto confeccionadas em polipropileno copolímero in	Juridico Primeira Instância				NF30389	27/09/2013	552,3000	2013NE0001	Bom
									8		
140	Processual Tecnico	CADEIRA FIXA, diálogo fixa com encosto médio/ alto com apoia-braço, Estrutura fixa: continua, confeccionada em aço tubular, sapatas de apoio injetadas em polipropileno. capas do assento e do encosto confeccionadas em polipropileno copolímero in	Departamento Processual Tecnico				NF30389	27/09/2013	552,3000	2013NE0001	Bom
									8		
141	Conciliação	CADEIRA FIXA, diálogo fixa com encosto médio/ alto com apoia-braço, Estrutura fixa: continua, confeccionada em aço tubular, sapatas de apoio injetadas em polipropileno. capas do assento e do encosto confeccionadas em polipropileno copolímero in	Departamento de Conciliação				NF30389	27/09/2013	552,3000	2013NE0001	Bom
									8		



GOVERNO DO ESTADO DO AMAZONAS
PROCON - Instituto de Defesa do Consumidor
AJURI Sistema de Administração de Material e Patrimônio

Impresso em:02/01/2023 10:31:04

Relatório Analítico para Conciliação de Bens

Período: 01/01/2009 a 31/12/2022

Tombos: Não Baixados

Tombo	Localização	Material	Dependência	Marca	Modelo	Número de Série	Documento	Data Docto.	Valor	Empenho	Conservação
Grupo Contábil: 1231103030000 - Mobiliário em Geral											
142	Sala de Reunião	CADEIRA FIXA, diálogo fixa com encosto médio/ alto com apoia-braço, Estrutura fixa: continua, confeccionada em aço tubular, sapatas de apoio injetadas em polipropileno. capas do assento e do encosto confeccionadas em polipropileno copolímero in	Sala de Reunião				NF30389	27/09/2013	552,3000	2013NE0001	Bom
									8		
143	Conciliação	CADEIRA FIXA, diálogo fixa com encosto médio/ alto com apoia-braço, Estrutura fixa: continua, confeccionada em aço tubular, sapatas de apoio injetadas em polipropileno. capas do assento e do encosto confeccionadas em polipropileno copolímero in	Departamento de Conciliação				NF30389	27/09/2013	552,3000	2013NE0001	Bom
									8		
144	Sala de Reunião	CADEIRA FIXA, diálogo fixa com encosto médio/ alto com apoia-braço, Estrutura fixa: continua, confeccionada em aço tubular, sapatas de apoio injetadas em polipropileno. capas do assento e do encosto confeccionadas em polipropileno copolímero in	Sala de Reunião				NF30389	27/09/2013	552,3000	2013NE0001	Bom
									8		
145	Sala de Reunião	CADEIRA FIXA, diálogo fixa com encosto médio/ alto com apoia-braço, Estrutura fixa: continua, confeccionada em aço tubular, sapatas de apoio injetadas em polipropileno. capas do	Sala de Reunião				NF30389	27/09/2013	552,3000	2013NE0001	Bom
									8		



GOVERNO DO ESTADO DO AMAZONAS
PROCON - Instituto de Defesa do Consumidor
AJURI Sistema de Administração de Material e Patrimônio

Impresso em:02/01/2023 10:31:04

Relatório Analítico para Conciliação de Bens

Período: 01/01/2009 a 31/12/2022

Tombos: Não Baixados

Tombo	Localização	Material	Dependência	Marca	Modelo	Número de Série	Documento	Data Docto.	Valor	Empenho	Conservação
Grupo Contábil: 1231103030000 - Mobiliário em Geral											
146	Conciliação	assento e do encosto confeccionadas em polipropileno copolímero in CADEIRA FIXA, diálogo fixa com Departamento de Conciliação	Departamento de Conciliação				NF30389	27/09/2013	552,3000	2013NE0001	Bom
		Estrutura fixa: continua, confeccionada em aço tubular, sapatas de apoio injetadas em polipropileno. capas do assento e do encosto confeccionadas em polipropileno copolímero in							8		
147	Conciliação	assento e do encosto confeccionadas em polipropileno copolímero in CADEIRA FIXA, diálogo fixa com Departamento de Conciliação	Departamento de Conciliação				NF30389	27/09/2013	552,3000	2013NE0001	Bom
		Estrutura fixa: continua, confeccionada em aço tubular, sapatas de apoio injetadas em polipropileno. capas do assento e do encosto confeccionadas em polipropileno copolímero in							8		
148	Conciliação	assento e do encosto confeccionadas em polipropileno copolímero in CADEIRA FIXA, diálogo fixa com Departamento de Conciliação	Departamento de Conciliação				NF30389	27/09/2013	552,3000	2013NE0001	Bom
		Estrutura fixa: continua, confeccionada em aço tubular, sapatas de apoio injetadas em polipropileno. capas do assento e do encosto confeccionadas em polipropileno copolímero in							8		
149	Conciliação	assento e do encosto confeccionadas em polipropileno copolímero in CADEIRA FIXA, diálogo fixa com Departamento de Conciliação	Departamento de Conciliação				NF30389	27/09/2013	552,3000	2013NE0001	Bom
		Estrutura fixa: continua, confeccionada							8		



GOVERNO DO ESTADO DO AMAZONAS
PROCON - Instituto de Defesa do Consumidor
AJURI Sistema de Administração de Material e Patrimônio

Impresso em:02/01/2023 10:31:04

Relatório Analítico para Conciliação de Bens

Período: 01/01/2009 a 31/12/2022

Tombos: Não Baixados

Tombo	Localização	Material	Dependência	Marca	Modelo	Número de Série	Documento	Data Docto.	Valor Empenho	Conservação	
Grupo Contábil: 1231103030000 - Mobiliário em Geral											
150	Conciliação	em aço tubular, sapatas de apoio injetadas em polipropileno. capas do assento e do encosto confeccionadas em polipropileno copolímero in CADEIRA FIXA, diálogo fixa com encosto médio/ alto com apoia-braço, Estrutura fixa: continua, confeccionada em aço tubular, sapatas de apoio injetadas em polipropileno. capas do assento e do encosto confeccionadas em polipropileno copolímero in	Departamento de Conciliação				NF30389	27/09/2013	552,3000	2013NE0001 8	Bom
151	Conciliação	em aço tubular, sapatas de apoio injetadas em polipropileno. capas do assento e do encosto confeccionadas em polipropileno copolímero in CADEIRA FIXA, diálogo fixa com encosto médio/ alto com apoia-braço, Estrutura fixa: continua, confeccionada em aço tubular, sapatas de apoio injetadas em polipropileno. capas do assento e do encosto confeccionadas em polipropileno copolímero in	Departamento de Conciliação				NF30389	27/09/2013	552,3000	2013NE0001 8	Bom
152	Conciliação	em aço tubular, sapatas de apoio injetadas em polipropileno. capas do assento e do encosto confeccionadas em polipropileno copolímero in CADEIRA FIXA, diálogo fixa com encosto médio/ alto com apoia-braço, Estrutura fixa: continua, confeccionada em aço tubular, sapatas de apoio injetadas em polipropileno. capas do assento e do encosto confeccionadas em polipropileno copolímero in	Departamento de Conciliação				NF30389	27/09/2013	552,3000	2013NE0001 8	Bom
153	Conciliação	em aço tubular, sapatas de apoio injetadas em polipropileno. capas do assento e do encosto confeccionadas em polipropileno copolímero in CADEIRA FIXA, diálogo fixa com encosto médio/ alto com apoia-braço, Estrutura fixa: continua, confeccionada em aço tubular, sapatas de apoio injetadas em polipropileno. capas do assento e do encosto confeccionadas em polipropileno copolímero in	Departamento de Conciliação				NF30389	27/09/2013	552,3000	2013NE0001 8	Bom



GOVERNO DO ESTADO DO AMAZONAS
PROCON - Instituto de Defesa do Consumidor
AJURI Sistema de Administração de Material e Patrimônio

Impresso em:02/01/2023 10:31:04

Relatório Analítico para Conciliação de Bens

Período: 01/01/2009 a 31/12/2022

Tombos: Não Baixados

Tombo	Localização	Material	Dependência	Marca	Modelo	Número de Série	Documento	Data Docto.	Valor	Empenho	Conservação
Grupo Contábil: 1231103030000 - Mobiliário em Geral											
		encosto médio/ alto com apoia-braço, Estrutura fixa: continua, confeccionada em aço tubular, sapatas de apoio injetadas em polipropileno. capas do assento e do encosto confeccionadas em polipropileno copolímero in	Conciliação							8	
154	Sala de Reunião	CADEIRA FIXA, diálogo fixa com	Sala de Reunião				NF30389	27/09/2013	552,3000	2013NE0001	Bom
		encosto médio/ alto com apoia-braço, Estrutura fixa: continua, confeccionada em aço tubular, sapatas de apoio injetadas em polipropileno. capas do assento e do encosto confeccionadas em polipropileno copolímero in								8	
155	Atendimento	CADEIRA FIXA, diálogo fixa com	Departamento de Atendimento				NF30389	27/09/2013	552,3000	2013NE0001	Bom
		encosto médio/ alto com apoia-braço, Estrutura fixa: continua, confeccionada em aço tubular, sapatas de apoio injetadas em polipropileno. capas do assento e do encosto confeccionadas em polipropileno copolímero in								8	
156	Conciliação	CADEIRA FIXA, diálogo fixa com	Departamento de Conciliação				NF30389	27/09/2013	552,3000	2013NE0001	Bom
		encosto médio/ alto com apoia-braço, Estrutura fixa: continua, confeccionada em aço tubular, sapatas de apoio injetadas em polipropileno. capas do assento e do encosto confeccionadas em								8	



GOVERNO DO ESTADO DO AMAZONAS
PROCON - Instituto de Defesa do Consumidor
AJURI Sistema de Administração de Material e Patrimônio

Impresso em:02/01/2023 10:31:04

Relatório Analítico para Conciliação de Bens

Período: 01/01/2009 a 31/12/2022

Tombos: Não Baixados

Tombo	Localização	Material	Dependência	Marca	Modelo	Número de Série	Documento	Data Docto.	Valor	Empenho	Conservação
Grupo Contábil: 1231103030000 - Mobiliário em Geral											
157	Conciliação	polipropileno copolímero in CADEIRA FIXA, diálogo fixa com encosto médio/ alto com apoia-braço, Estrutura fixa: continua, confeccionada em aço tubular, sapatas de apoio injetadas em polipropileno. capas do assento e do encosto confeccionadas em polipropileno copolímero in	Departamento de Conciliação				NF30389	27/09/2013	552,3000	2013NE0001 8	Bom
158	Processual Tecnico	polipropileno copolímero in CADEIRA FIXA, diálogo fixa com encosto médio/ alto com apoia-braço, Estrutura fixa: continua, confeccionada em aço tubular, sapatas de apoio injetadas em polipropileno. capas do assento e do encosto confeccionadas em polipropileno copolímero in	Departamento Processual Tecnico				NF30389	27/09/2013	552,3000	2013NE0001 8	Bom
159	Atendimento	polipropileno copolímero in CADEIRA FIXA, diálogo fixa com encosto médio/ alto com apoia-braço, Estrutura fixa: continua, confeccionada em aço tubular, sapatas de apoio injetadas em polipropileno. capas do assento e do encosto confeccionadas em polipropileno copolímero in	Departamento de Atendimento				NF30389	27/09/2013	552,3000	2013NE0001 8	Bom
160	Atendimento	polipropileno copolímero in CADEIRA FIXA, diálogo fixa com encosto médio/ alto com apoia-braço, Estrutura fixa: continua, confeccionada em aço tubular, sapatas de apoio	Departamento de Atendimento				NF30389	27/09/2013	552,3000	2013NE0001 8	Bom



GOVERNO DO ESTADO DO AMAZONAS
PROCON - Instituto de Defesa do Consumidor
AJURI Sistema de Administração de Material e Patrimônio

Impresso em:02/01/2023 10:31:04

Relatório Analítico para Conciliação de Bens

Período: 01/01/2009 a 31/12/2022

Tombos: Não Baixados

Tombo	Localização	Material	Dependência	Marca	Modelo	Número de Série	Documento	Data Docto.	Valor	Empenho	Conservação
Grupo Contábil: 1231103030000 - Mobiliário em Geral											
161	Conciliação	injetadas em polipropileno. capas do assento e do encosto confeccionadas em polipropileno copolímero in CADEIRA FIXA, diálogo fixa com encosto médio/ alto com apoia-braço, Estrutura fixa: continua, confeccionada em aço tubular, sapatas de apoio	Departamento de Conciliação				NF30389	27/09/2013	552,3000	2013NE0001	Bom
									8		
162	Atendimento	injetadas em polipropileno. capas do assento e do encosto confeccionadas em polipropileno copolímero in CADEIRA FIXA, diálogo fixa com encosto médio/ alto com apoia-braço, Estrutura fixa: continua, confeccionada em aço tubular, sapatas de apoio	Departamento de Atendimento				NF30389	27/09/2013	552,3000	2013NE0001	Bom
									8		
163	Conciliação	injetadas em polipropileno. capas do assento e do encosto confeccionadas em polipropileno copolímero in CADEIRA FIXA, diálogo fixa com encosto médio/ alto com apoia-braço, Estrutura fixa: continua, confeccionada em aço tubular, sapatas de apoio	Departamento de Conciliação				NF30389	27/09/2013	552,3000	2013NE0001	Bom
									8		
164	SAC	injetadas em polipropileno. capas do assento e do encosto confeccionadas em polipropileno copolímero in CADEIRA FIXA, diálogo fixa com encosto médio/ alto com apoia-braço, O PROCESSUAL	DEPARTAMENT O PROCESSUAL				NF30389	27/09/2013	552,3000	2013NE0001	Bom
									8		



GOVERNO DO ESTADO DO AMAZONAS
PROCON - Instituto de Defesa do Consumidor
AJURI Sistema de Administração de Material e Patrimônio

Impresso em:02/01/2023 10:31:04

Relatório Analítico para Conciliação de Bens

Período: 01/01/2009 a 31/12/2022

Tombos: Não Baixados

Tombo	Localização	Material	Dependência	Marca	Modelo	Número de Série	Documento	Data Docto.	Valor	Empenho	Conservação
Grupo Contábil: 1231103030000 - Mobiliário em Geral											
165	Atendimento	Estrutura fixa: continua, confeccionada em aço tubular, sapatas de apoio injetadas em polipropileno. capas do assento e do encosto confeccionadas em polipropileno copolímero in CADEIRA FIXA, diálogo fixa com	TECNICO Departamento de Atendimento				NF30389	27/09/2013	552,3000	2013NE0001 8	Bom
166	Conciliação	Estrutura fixa: continua, confeccionada em aço tubular, sapatas de apoio injetadas em polipropileno. capas do assento e do encosto confeccionadas em polipropileno copolímero in CADEIRA FIXA, diálogo fixa com	Departamento de Conciliação				NF30389	27/09/2013	552,3000	2013NE0001 8	Bom
167	DAC	Estrutura fixa: continua, confeccionada em aço tubular, sapatas de apoio injetadas em polipropileno. capas do assento e do encosto confeccionadas em polipropileno copolímero in CADEIRA FIXA, diálogo fixa com	Sala - Departamento de Atendimento Cons.				NF30389	27/09/2013	552,3000	2013NE0001 8	Bom



GOVERNO DO ESTADO DO AMAZONAS
PROCON - Instituto de Defesa do Consumidor
AJURI Sistema de Administração de Material e Patrimônio

Impresso em:02/01/2023 10:31:04

Relatório Analítico para Conciliação de Bens

Período: 01/01/2009 a 31/12/2022

Tombos: Não Baixados

Tombo	Localização	Material	Dependência	Marca	Modelo	Número de Série	Documento	Data Docto.	Valor	Empenho	Conservação
Grupo Contábil: 1231103030000 - Mobiliário em Geral											
168	DAC	CADEIRA FIXA, diálogo fixa com encosto médio/ alto com apoia-braço, Estrutura fixa: continua, confeccionada em aço tubular, sapatas de apoio injetadas em polipropileno. capas do assento e do encosto confeccionadas em polipropileno copolímero in	Sala - Departamento de Atendimento Cons.				NF30389	27/09/2013	552,3000	2013NE0001	Bom
									8		
169	Atendimento	CADEIRA FIXA, diálogo fixa com encosto médio/ alto com apoia-braço, Estrutura fixa: continua, confeccionada em aço tubular, sapatas de apoio injetadas em polipropileno. capas do assento e do encosto confeccionadas em polipropileno copolímero in	Departamento de Atendimento				NF30389	27/09/2013	552,3000	2013NE0001	Bom
									8		
170	Atendimento	CADEIRA FIXA, diálogo fixa com encosto médio/ alto com apoia-braço, Estrutura fixa: continua, confeccionada em aço tubular, sapatas de apoio injetadas em polipropileno. capas do assento e do encosto confeccionadas em polipropileno copolímero in	Departamento de Atendimento				NF30389	27/09/2013	552,3000	2013NE0001	Bom
									8		
171	Atendimento	CADEIRA FIXA, diálogo fixa com encosto médio/ alto com apoia-braço, Estrutura fixa: continua, confeccionada em aço tubular, sapatas de apoio injetadas em polipropileno. capas do	Departamento de Atendimento				NF30389	27/09/2013	552,3000	2013NE0001	Bom
									8		



GOVERNO DO ESTADO DO AMAZONAS
PROCON - Instituto de Defesa do Consumidor
AJURI Sistema de Administração de Material e Patrimônio

Impresso em:02/01/2023 10:31:04

Relatório Analítico para Conciliação de Bens

Período: 01/01/2009 a 31/12/2022

Tombos: Não Baixados

Tombo	Localização	Material	Dependência	Marca	Modelo	Número de Série	Documento	Data Docto.	Valor	Empenho	Conservação
Grupo Contábil: 1231103030000 - Mobiliário em Geral											
172	Atendimento	assento e do encosto confeccionadas em polipropileno copolímero in CADEIRA FIXA, diálogo fixa com	Departamento de Atendimento				NF30389	27/09/2013	552,3000	2013NE0001	Bom
		encosto médio/ alto com apoia-braço, Estrutura fixa: continua, confeccionada em aço tubular, sapatas de apoio injetadas em polipropileno. capas do assento e do encosto confeccionadas em polipropileno copolímero in								8	
173	Atendimento	assento e do encosto confeccionadas em polipropileno copolímero in CADEIRA FIXA, diálogo fixa com	Departamento de Atendimento				NF30389	27/09/2013	552,3000	2013NE0001	Bom
		encosto médio/ alto com apoia-braço, Estrutura fixa: continua, confeccionada em aço tubular, sapatas de apoio injetadas em polipropileno. capas do assento e do encosto confeccionadas em polipropileno copolímero in								8	
174	SALADEPRECIAR	assento e do encosto confeccionadas em polipropileno copolímero in CADEIRA FIXA, diálogo fixa com	SALA PARA DEPRECIAR				NF30389	27/09/2013	552,3000	2013NE0001	Bom
		encosto médio/ alto com apoia-braço, Estrutura fixa: continua, confeccionada em aço tubular, sapatas de apoio injetadas em polipropileno. capas do assento e do encosto confeccionadas em polipropileno copolímero in								8	
175	Atendimento	assento e do encosto confeccionadas em polipropileno copolímero in CADEIRA FIXA, diálogo fixa com	Departamento de Atendimento				NF30389	27/09/2013	552,3000	2013NE0001	Bom
		encosto médio/ alto com apoia-braço, Estrutura fixa: continua, confeccionada								8	



GOVERNO DO ESTADO DO AMAZONAS
PROCON - Instituto de Defesa do Consumidor
AJURI Sistema de Administração de Material e Patrimônio

Impresso em:02/01/2023 10:31:04

Relatório Analítico para Conciliação de Bens

Período: 01/01/2009 a 31/12/2022

Tombos: Não Baixados

Tombo	Localização	Material	Dependência	Marca	Modelo	Número de Série	Documento	Data Docto.	Valor	Empenho	Conservação
Grupo Contábil: 1231103030000 - Mobiliário em Geral											
176	Atendimento	em aço tubular, sapatas de apoio injetadas em polipropileno. capas do assento e do encosto confeccionadas em polipropileno copolímero in CADEIRA FIXA, diálogo fixa com encosto médio/ alto com apoia-braço, Estrutura fixa: continua, confeccionada em aço tubular, sapatas de apoio injetadas em polipropileno. capas do assento e do encosto confeccionadas em polipropileno copolímero in	Departamento de Atendimento				NF30389	27/09/2013	552,3000	2013NE0001 8	Bom
177	NAS	em aço tubular, sapatas de apoio injetadas em polipropileno. capas do assento e do encosto confeccionadas em polipropileno copolímero in CADEIRA FIXA, diálogo fixa com encosto médio/ alto com apoia-braço, Estrutura fixa: continua, confeccionada em aço tubular, sapatas de apoio injetadas em polipropileno. capas do assento e do encosto confeccionadas em polipropileno copolímero in	Departamento de Atendimento ao Consumido				NF30389	27/09/2013	552,3000	2013NE0001 8	Bom
178	Processual Técnico	em aço tubular, sapatas de apoio injetadas em polipropileno. capas do assento e do encosto confeccionadas em polipropileno copolímero in CADEIRA FIXA, diálogo fixa com encosto médio/ alto com apoia-braço, Estrutura fixa: continua, confeccionada em aço tubular, sapatas de apoio injetadas em polipropileno. capas do assento e do encosto confeccionadas em polipropileno copolímero in	Departamento Processual Técnico				NF30389	27/09/2013	552,3000	2013NE0001 8	Bom
179	Apoio	em aço tubular, sapatas de apoio injetadas em polipropileno. capas do assento e do encosto confeccionadas em polipropileno copolímero in CADEIRA FIXA, diálogo fixa com	Apoio ao				NF30389	27/09/2013	552,3000	2013NE0001	Bom



GOVERNO DO ESTADO DO AMAZONAS
PROCON - Instituto de Defesa do Consumidor
AJURI Sistema de Administração de Material e Patrimônio

Impresso em:02/01/2023 10:31:04

Relatório Analítico para Conciliação de Bens

Período: 01/01/2009 a 31/12/2022

Tombos: Não Baixados

Tombo	Localização	Material	Dependência	Marca	Modelo	Número de Série	Documento	Data Docto.	Valor	Empenho	Conservação
Grupo Contábil: 1231103030000 - Mobiliário em Geral											
	Atendimento	encosto médio/ alto com apoia-braço, Estrutura fixa: continua, confeccionada em aço tubular, sapatas de apoio injetadas em polipropileno. capas do assento e do encosto confeccionadas em polipropileno copolímero in	Atendimento							8	
180	Atendimento	CADEIRA FIXA, diálogo fixa com encosto médio/ alto com apoia-braço, Estrutura fixa: continua, confeccionada em aço tubular, sapatas de apoio injetadas em polipropileno. capas do assento e do encosto confeccionadas em polipropileno copolímero in	Departamento de Atendimento				NF30389	27/09/2013	552,3000	2013NE0001	Bom
										8	
181	GABINETE	ARMÁRIO ALTO COM 02 PORTAS, e três prateleiras internas, medindo aproximadamente : 800 x 500 x 1600 mm (L x P x H) com variação ±5%. Em MDP revestido em laminado Melamínico de 18mm, tampo de 25mm, acabamento borda reta, sapatas reguláveis.	Chefia de Gabinete				NF30389	27/09/2013	1.250,0000	2013NE0001	Bom
										8	
182	GABINETE	ARMÁRIO ALTO COM 02 PORTAS, e três prateleiras internas, medindo aproximadamente : 800 x 500 x 1600 mm (L x P x H) com variação ±5%. Em MDP revestido em laminado Melamínico de 18mm, tampo de 25mm, acabamento	Chefia de Gabinete				NF30389	27/09/2013	685,6500	2013NE0001	Bom
										8	



GOVERNO DO ESTADO DO AMAZONAS
PROCON - Instituto de Defesa do Consumidor
AJURI Sistema de Administração de Material e Patrimônio

Impresso em:02/01/2023 10:31:04

Relatório Analítico para Conciliação de Bens

Período: 01/01/2009 a 31/12/2022

Tombos: Não Baixados

Tombo	Localização	Material	Dependência	Marca	Modelo	Número de Série	Documento	Data Docto.	Valor	Empenho	Conservação
Grupo Contábil: 1231103030000 - Mobiliário em Geral											
183	Diretoria Tecnica	borda reta, sapatas reguláveis. ARMÁRIO ALTO COM 02 PORTAS, e três prateleiras internas, medindo aproximadamente : 800 x 500 x 1600 mm (L x P x H) com variação ±5%. Em MDP revestido em laminado Melamínico de 18mm, tampo de 25mm, acabamento borda reta, sapatas reguláveis.	Diretoria Tecnica				NF30389	27/09/2013	685,6500	2013NE0001	Bom
184	Diretoria Tecnica	borda reta, sapatas reguláveis. ARMÁRIO ALTO COM 02 PORTAS, e três prateleiras internas, medindo aproximadamente : 800 x 500 x 1600 mm (L x P x H) com variação ±5%. Em MDP revestido em laminado Melamínico de 18mm, tampo de 25mm, acabamento borda reta, sapatas reguláveis.	Diretoria Tecnica				NF30389	27/09/2013	685,6500	2013NE0001	Bom
185	Hall	borda reta, sapatas reguláveis. ARMÁRIO ALTO COM 02 PORTAS, e três prateleiras internas, medindo aproximadamente : 800 x 500 x 1600 mm (L x P x H) com variação ±5%. Em MDP revestido em laminado Melamínico de 18mm, tampo de 25mm, acabamento borda reta, sapatas reguláveis.	Hall 2 Andar				NF30389	27/09/2013	685,6500	2013NE0001	Bom
186	DAF	borda reta, sapatas reguláveis. ARMÁRIO ALTO COM 02 PORTAS, e três prateleiras internas, medindo aproximadamente : 800 x 500 x 1600 mm (L x P x H) com variação ±5%. Em	Departamento Administrativo - Financeiro				NF30389	27/09/2013	685,6500	2013NE0001	Bom



GOVERNO DO ESTADO DO AMAZONAS
PROCON - Instituto de Defesa do Consumidor
AJURI Sistema de Administração de Material e Patrimônio

Impresso em:02/01/2023 10:31:05

Relatório Analítico para Conciliação de Bens

Período: 01/01/2009 a 31/12/2022

Tombos: Não Baixados

Tombo	Localização	Material	Dependência	Marca	Modelo	Número de Série	Documento	Data Docto.	Valor	Empenho	Conservação
Grupo Contábil: 1231103030000 - Mobiliário em Geral											
187	DAF	MDP revestido em laminado Melamínico de 18mm, tampo de 25mm, acabamento borda reta, sapatas reguláveis. ARMÁRIO ALTO COM 02 PORTAS, e três prateleiras internas, medindo aproximadamente : 800 x 500 x 1600 mm (L x P x H) com variação ±5%. Em MDP revestido em laminado Melamínico de 18mm, tampo de 25mm, acabamento borda reta, sapatas reguláveis.	Departamento Administrativo - Financeiro				NF30389	27/09/2013	685,6500	2013NE0001 8	Bom
188	DIG	MDP revestido em laminado Melamínico de 18mm, tampo de 25mm, acabamento borda reta, sapatas reguláveis. ARMÁRIO ALTO COM 02 PORTAS, e três prateleiras internas, medindo aproximadamente : 800 x 500 x 1600 mm (L x P x H) com variação ±5%. Em MDP revestido em laminado Melamínico de 18mm, tampo de 25mm, acabamento borda reta, sapatas reguláveis.	DEPARTAMENT O PROCESSUAL TECNICO				NF30389	27/09/2013	685,6500	2013NE0001 8	Bom
189	FISC.	MDP revestido em laminado Melamínico de 18mm, tampo de 25mm, acabamento borda reta, sapatas reguláveis. ARMÁRIO ALTO COM 02 PORTAS, e três prateleiras internas, medindo aproximadamente : 800 x 500 x 1600 mm (L x P x H) com variação ±5%. Em MDP revestido em laminado Melamínico de 18mm, tampo de 25mm, acabamento borda reta, sapatas reguláveis.	Departamento de Fiscalização				NF30389	27/09/2013	685,6500	2013NE0001 8	Bom
190	Conciliação	MDP revestido em laminado Melamínico de 18mm, tampo de 25mm, acabamento borda reta, sapatas reguláveis. ARMÁRIO ALTO COM 02 PORTAS, e três prateleiras internas, medindo aproximadamente : 800 x 500 x 1600 mm (L x P x H) com variação ±5%. Em MDP revestido em laminado Melamínico de 18mm, tampo de 25mm, acabamento borda reta, sapatas reguláveis.	Departamento de Conciliação				NF30389	27/09/2013	685,6500	2013NE0001 8	Bom



GOVERNO DO ESTADO DO AMAZONAS
PROCON - Instituto de Defesa do Consumidor
AJURI Sistema de Administração de Material e Patrimônio

Impresso em:02/01/2023 10:31:05

Relatório Analítico para Conciliação de Bens

Período: 01/01/2009 a 31/12/2022

Tombos: Não Baixados

Tombo	Localização	Material	Dependência	Marca	Modelo	Número de Série	Documento	Data Docto.	Valor	Empenho	Conservação
Grupo Contábil: 1231103030000 - Mobiliário em Geral											
191	2 INSTÂNCIA	aproximadamente : 800 x 500 x 1600 mm (L x P x H) com variação ±5%. Em MDP revestido em laminado Melamínico de 18mm, tampo de 25mm, acabamento borda reta, sapatas reguláveis. ARMÁRIO ALTO COM 02 PORTAS, e três prateleiras internas, medindo	Jurídico 2 Instância				NF30389	27/09/2013	685,6500	2013NE0001	Bom
192	2 INSTÂNCIA	aproximadamente : 800 x 500 x 1600 mm (L x P x H) com variação ±5%. Em MDP revestido em laminado Melamínico de 18mm, tampo de 25mm, acabamento borda reta, sapatas reguláveis. ARMÁRIO ALTO COM 02 PORTAS, e três prateleiras internas, medindo	Jurídico 2 Instância				NF30389	27/09/2013	685,6500	2013NE0001	Bom
193	SERVIDOR	aproximadamente : 800 x 500 x 1600 mm (L x P x H) com variação ±5%. Em MDP revestido em laminado Melamínico de 18mm, tampo de 25mm, acabamento borda reta, sapatas reguláveis. ARMÁRIO ALTO COM 02 PORTAS, e três prateleiras internas, medindo	Servidor TI				NF30389	27/09/2013	685,6500	2013NE0001	Bom



GOVERNO DO ESTADO DO AMAZONAS
PROCON - Instituto de Defesa do Consumidor
AJURI Sistema de Administração de Material e Patrimônio

Impresso em:02/01/2023 10:31:05

Relatório Analítico para Conciliação de Bens

Período: 01/01/2009 a 31/12/2022

Tombos: Não Baixados

Tombo	Localização	Material	Dependência	Marca	Modelo	Número de Série	Documento	Data Docto.	Valor	Empenho	Conservação
Grupo Contábil: 1231103030000 - Mobiliário em Geral											
194	Sala de Reunião	ARMÁRIO ALTO COM 02 PORTAS, e três prateleiras internas, medindo aproximadamente : 800 x 500 x 1600 mm (L x P x H) com variação ±5%. Em MDP revestido em laminado Melamínico de 18mm, tampo de 25mm, acabamento borda reta, sapatas reguláveis.	Sala de Reunião				NF30389	27/09/2013	685,6500	2013NE0001	Bom
195	DAF	ARMÁRIO ALTO COM 02 PORTAS, e três prateleiras internas, medindo aproximadamente : 800 x 500 x 1600 mm (L x P x H) com variação ±5%. Em MDP revestido em laminado Melamínico de 18mm, tampo de 25mm, acabamento borda reta, sapatas reguláveis.	Departamento Administrativo - Financeiro				NF30389	27/09/2013	685,6500	2013NE0001	Bom
196	DRRHH	ARMÁRIO ALTO COM 02 PORTAS, e três prateleiras internas, medindo aproximadamente : 800 x 500 x 1600 mm (L x P x H) com variação ±5%. Em MDP revestido em laminado Melamínico de 18mm, tampo de 25mm, acabamento borda reta, sapatas reguláveis.	Sala - Recursos Humanos				NF30389	27/09/2013	685,6500	2013NE0001	Bom
197	Conciliação	ARMÁRIO ALTO COM 02 PORTAS, e três prateleiras internas, medindo aproximadamente : 800 x 500 x 1600 mm (L x P x H) com variação ±5%. Em MDP revestido em laminado Melamínico	Departamento de Conciliação				NF30389	27/09/2013	685,6500	2013NE0001	Bom



GOVERNO DO ESTADO DO AMAZONAS
PROCON - Instituto de Defesa do Consumidor
AJURI Sistema de Administração de Material e Patrimônio

Impresso em:02/01/2023 10:31:05

Relatório Analítico para Conciliação de Bens

Período: 01/01/2009 a 31/12/2022

Tombos: Não Baixados

Tombo	Localização	Material	Dependência	Marca	Modelo	Número de Série	Documento	Data Docto.	Valor	Empenho	Conservação
Grupo Contábil: 1231103030000 - Mobiliário em Geral											
198	Conciliação	de 18mm, tampo de 25mm, acabamento borda reta, sapatas reguláveis. ARMÁRIO ALTO COM 02 PORTAS, e três prateleiras internas, medindo aproximadamente : 800 x 500 x 1600 mm (L x P x H) com variação ±5%. Em MDP revestido em laminado Melamínico de 18mm, tampo de 25mm, acabamento borda reta, sapatas reguláveis.	Departamento de Conciliação				NF30389	27/09/2013	685,6500	2013NE0001 8	Bom
199	JURIDICO	de 18mm, tampo de 25mm, acabamento borda reta, sapatas reguláveis. ARMÁRIO ALTO COM 02 PORTAS, e três prateleiras internas, medindo aproximadamente : 800 x 500 x 1600 mm (L x P x H) com variação ±5%. Em MDP revestido em laminado Melamínico de 18mm, tampo de 25mm, acabamento borda reta, sapatas reguláveis.	Juridico Primeira Instância				NF30389	27/09/2013	685,6500	2013NE0001 8	Bom
200	DAC	de 18mm, tampo de 25mm, acabamento borda reta, sapatas reguláveis. ARMÁRIO ALTO COM 02 PORTAS, e três prateleiras internas, medindo aproximadamente : 800 x 500 x 1600 mm (L x P x H) com variação ±5%. Em MDP revestido em laminado Melamínico de 18mm, tampo de 25mm, acabamento borda reta, sapatas reguláveis.	Sala - Departamento de Atendimento Cons.				NF30389	27/09/2013	685,6500	2013NE0001 8	Bom
201	NAS	de 18mm, tampo de 25mm, acabamento borda reta, sapatas reguláveis. ARMÁRIO ALTO COM 02 PORTAS, e três prateleiras internas, medindo aproximadamente : 800 x 500 x 1600	Departamento de Atendimento ao Consumido				NF30389	27/09/2013	685,6500	2013NE0001 8	Bom



GOVERNO DO ESTADO DO AMAZONAS
PROCON - Instituto de Defesa do Consumidor
AJURI Sistema de Administração de Material e Patrimônio

Impresso em:02/01/2023 10:31:05

Relatório Analítico para Conciliação de Bens

Período: 01/01/2009 a 31/12/2022

Tombos: Não Baixados

Tombo	Localização	Material	Dependência	Marca	Modelo	Número de Série	Documento	Data Docto.	Valor	Empenho	Conservação
Grupo Contábil: 1231103030000 - Mobiliário em Geral											
202	Processual Tecnico	mm (L x P x H) com variação ±5%. Em MDP revestido em laminado Melamínico de 18mm, tampo de 25mm, acabamento borda reta, sapatas reguláveis.	Departamento Processual Tecnico				NF30389	27/09/2013	685,6500	2013NE0001 8	Bom
203	FISC.	mm (L x P x H) com variação ±5%. Em MDP revestido em laminado Melamínico de 18mm, tampo de 25mm, acabamento borda reta, sapatas reguláveis.	Departamento de Fiscalização				NF30389	27/09/2013	685,6500	2013NE0001 8	Bom
204	Processual Tecnico	CADEIRA GIRATÓRIA SECRETÁRIA, Assento e Encosto: ergonômicos, confeccionados com compensado multilaminado de no mínimo 10mm, na cor preta, com braços reguláveis	Departamento Processual Tecnico				NF30389	27/09/2013	687,7500	2013NE0001 8	Bom
205	FISC.	CADEIRA GIRATÓRIA SECRETÁRIA, Assento e Encosto: ergonômicos, confeccionados com compensado	Departamento de Fiscalização				NF30389	27/09/2013	687,7500	2013NE0001 8	Bom



GOVERNO DO ESTADO DO AMAZONAS
PROCON - Instituto de Defesa do Consumidor
AJURI Sistema de Administração de Material e Patrimônio

Impresso em:02/01/2023 10:31:05

Relatório Analítico para Conciliação de Bens

Período: 01/01/2009 a 31/12/2022

Tombos: Não Baixados

Tombo	Localização	Material	Dependência	Marca	Modelo	Número de Série	Documento	Data Docto.	Valor	Empenho	Conservação
Grupo Contábil: 1231103030000 - Mobiliário em Geral											
206	Processual Tecnico	CADEIRA GIRATÓRIA SECRETÁRIA, Assento e Encosto: ergonômicos, confeccionados com compensado multilaminado de no mínimo 10mm, na cor preta, com braços reguláveis	Departamento Processual Tecnico				NF30389	27/09/2013	687,7500	2013NE0001 8	Bom
207	DAF	CADEIRA GIRATÓRIA SECRETÁRIA, Assento e Encosto: ergonômicos, confeccionados com compensado multilaminado de no mínimo 10mm, na cor preta, com braços reguláveis	Departamento Administrativo - Financeiro				NF30389	27/09/2013	687,7500	2013NE0001 8	Bom
208	FISC.	CADEIRA GIRATÓRIA SECRETÁRIA, Assento e Encosto: ergonômicos, confeccionados com compensado multilaminado de no mínimo 10mm, na cor preta, com braços reguláveis	Departamento de Fiscalização				NF30389	27/09/2013	687,7500	2013NE0001 8	Bom
209	Apoio Atendimento	CADEIRA GIRATÓRIA SECRETÁRIA, Assento e Encosto: ergonômicos, confeccionados com compensado multilaminado de no mínimo 10mm, na cor preta, com braços reguláveis	Apoio ao Atendimento				NF30389	27/09/2013	687,7500	2013NE0001 8	Bom
210	GABINETE	CADEIRA GIRATÓRIA SECRETÁRIA, Assento e Encosto: ergonômicos, confeccionados com compensado multilaminado de no mínimo 10mm, na	Chefia de Gabinete				NF30389	27/09/2013	687,7500	2013NE0001 8	Bom



GOVERNO DO ESTADO DO AMAZONAS
PROCON - Instituto de Defesa do Consumidor
AJURI Sistema de Administração de Material e Patrimônio

Impresso em:02/01/2023 10:31:05

Relatório Analítico para Conciliação de Bens

Período: 01/01/2009 a 31/12/2022

Tombos: Não Baixados

Tombo	Localização	Material	Dependência	Marca	Modelo	Número de Série	Documento	Data Docto.	Valor	Empenho	Conservação
Grupo Contábil: 1231103030000 - Mobiliário em Geral											
211	SALADEPRECIA R	CADEIRA GIRATÓRIA SECRETÁRIA, Assento e Encosto: ergonômicos, confeccionados com compensado multilaminado de no mínimo 10mm, na cor preta, com braços reguláveis	SALA PARA DEPRECIAR				NF30389	27/09/2013	687,7500	2013NE0001	Bom
212	SALADEPRECIA R	CADEIRA GIRATÓRIA SECRETÁRIA, Assento e Encosto: ergonômicos, confeccionados com compensado multilaminado de no mínimo 10mm, na cor preta, com braços reguláveis	SALA PARA DEPRECIAR				NF30389	27/09/2013	687,7500	2013NE0001	Bom
213	NAS	CADEIRA GIRATÓRIA SECRETÁRIA, Assento e Encosto: ergonômicos, confeccionados com compensado multilaminado de no mínimo 10mm, na cor preta, com braços reguláveis	Departamento de Atendimento ao Consumido				NF30389	27/09/2013	687,7500	2013NE0001	Bom
214	NAS	CADEIRA GIRATÓRIA SECRETÁRIA, Assento e Encosto: ergonômicos, confeccionados com compensado multilaminado de no mínimo 10mm, na cor preta, com braços reguláveis	Departamento de Atendimento ao Consumido				NF30389	27/09/2013	687,7500	2013NE0001	Bom
215	SAC	CADEIRA GIRATÓRIA SECRETÁRIA, Assento e Encosto: ergonômicos, confeccionados com compensado multilaminado de no mínimo 10mm, na cor preta, com braços reguláveis	DEPARTAMENT O PROCESSUAL TECNICO				NF30389	27/09/2013	687,7500	2013NE0001	Bom



GOVERNO DO ESTADO DO AMAZONAS
PROCON - Instituto de Defesa do Consumidor
AJURI Sistema de Administração de Material e Patrimônio

Impresso em:02/01/2023 10:31:05

Relatório Analítico para Conciliação de Bens

Período: 01/01/2009 a 31/12/2022

Tombos: Não Baixados

Tombo	Localização	Material	Dependência	Marca	Modelo	Número de Série	Documento	Data Docto.	Valor	Empenho	Conservação
Grupo Contábil: 1231103030000 - Mobiliário em Geral											
216	Processual Tecnico	CADEIRA GIRATÓRIA	SECRETÁRIA, Departamento				NF30389	27/09/2013	687,7500	2013NE0001	Bom
		Assento e Encosto: ergonômicos, Processual confeccionados com compensado Tecnico multilaminado de no mínimo 10mm, na cor preta, com braços reguláveis							8		
217	SALADEPRECIA R	CADEIRA GIRATÓRIA	SECRETÁRIA, SALA PARA				NF30389	27/09/2013	687,7500	2013NE0001	Bom
		Assento e Encosto: ergonômicos, DEPRECIAR confeccionados com compensado multilaminado de no mínimo 10mm, na cor preta, com braços reguláveis							8		
218	Processual Tecnico	CADEIRA GIRATÓRIA	SECRETÁRIA, Departamento				NF30389	27/09/2013	687,7500	2013NE0001	Bom
		Assento e Encosto: ergonômicos, Processual confeccionados com compensado Tecnico multilaminado de no mínimo 10mm, na cor preta, com braços reguláveis							8		
219	Processual Tecnico	CADEIRA GIRATÓRIA	SECRETÁRIA, Departamento				NF30389	27/09/2013	687,7500	2013NE0001	Bom
		Assento e Encosto: ergonômicos, Processual confeccionados com compensado Tecnico multilaminado de no mínimo 10mm, na cor preta, com braços reguláveis							8		
220	FISC.	CADEIRA GIRATÓRIA	SECRETÁRIA, Departamento de				NF30389	27/09/2013	687,7500	2013NE0001	Bom
		Assento e Encosto: ergonômicos, Fiscalização confeccionados com compensado multilaminado de no mínimo 10mm, na cor preta, com braços reguláveis							8		
221	SALADEPRECIA	CADEIRA GIRATÓRIA	SECRETÁRIA, SALA PARA				NF30389	27/09/2013	687,7500	2013NE0001	Bom



GOVERNO DO ESTADO DO AMAZONAS
PROCON - Instituto de Defesa do Consumidor
AJURI Sistema de Administração de Material e Patrimônio

Impresso em:02/01/2023 10:31:05

Relatório Analítico para Conciliação de Bens

Período: 01/01/2009 a 31/12/2022

Tombos: Não Baixados

Tombo	Localização	Material	Dependência	Marca	Modelo	Número de Série	Documento	Data Docto.	Valor	Empenho	Conservação
Grupo Contábil: 1231103030000 - Mobiliário em Geral											
	R	Assento e Encosto: ergonômicos, confeccionados com compensado multilaminado de no mínimo 10mm, na cor preta, com braços reguláveis	DEPRECIAR							8	
222	SALADEPRECIA	CADEIRA GIRATÓRIA SECRETÁRIA, SALA PARA	DEPRECIAR				NF30389	27/09/2013	687,7500	2013NE0001	Bom
	R	Assento e Encosto: ergonômicos, confeccionados com compensado multilaminado de no mínimo 10mm, na cor preta, com braços reguláveis	DEPRECIAR							8	
223	SALADEPRECIA	CADEIRA GIRATÓRIA SECRETÁRIA, SALA PARA	DEPRECIAR				NF30389	27/09/2013	687,7500	2013NE0001	Bom
	R	Assento e Encosto: ergonômicos, confeccionados com compensado multilaminado de no mínimo 10mm, na cor preta, com braços reguláveis	DEPRECIAR							8	
224	SALADEPRECIA	CADEIRA GIRATÓRIA SECRETÁRIA, SALA PARA	DEPRECIAR				NF30389	27/09/2013	687,7500	2013NE0001	Bom
	R	Assento e Encosto: ergonômicos, confeccionados com compensado multilaminado de no mínimo 10mm, na cor preta, com braços reguláveis	DEPRECIAR							8	
225	PRES	CADEIRA EXECUTIVA, Espaldar Médio. Base: em aço com capa preta e rodízios duplos de nylon; Giratória á gás. Mecanismos com regulagem de inclinação e altura de encosto com braços reguláveis. Cor. Preta. Demais Características estão descritas no P	Chefia de Gabinete				NF30389	27/09/2013	741,3000	2013NE0001	Bom
										8	



GOVERNO DO ESTADO DO AMAZONAS
PROCON - Instituto de Defesa do Consumidor
AJURI Sistema de Administração de Material e Patrimônio

Impresso em:02/01/2023 10:31:05

Relatório Analítico para Conciliação de Bens

Período: 01/01/2009 a 31/12/2022

Tombos: Não Baixados

Tombo	Localização	Material	Dependência	Marca	Modelo	Número de Série	Documento	Data Docto.	Valor	Empenho	Conservação
Grupo Contábil: 1231103030000 - Mobiliário em Geral											
226	PRES	CADEIRA EXECUTIVA, Espaldar Médio. Base: em aço com capa preta e rodízios duplos de nylon; Giratória á gás. Mecanismos com regulagem de inclinação e altura de encosto com braços reguláveis. Cor. Preta. Demais Características estão descritas no P	Chefia de Gabinete				NF30389	27/09/2013	741,3000	2013NE0001	Bom
									8		
227	PRES	CADEIRA EXECUTIVA, Espaldar Médio. Base: em aço com capa preta e rodízios duplos de nylon; Giratória á gás. Mecanismos com regulagem de inclinação e altura de encosto com braços reguláveis. Cor. Preta. Demais Características estão descritas no P	Chefia de Gabinete				NF30389	27/09/2013	741,3000	2013NE0001	Bom
									8		
228	PRES	CADEIRA EXECUTIVA, Espaldar Médio. Base: em aço com capa preta e rodízios duplos de nylon; Giratória á gás. Mecanismos com regulagem de inclinação e altura de encosto com braços reguláveis. Cor. Preta. Demais Características estão descritas no P	Chefia de Gabinete				NF30389	27/09/2013	741,3000	2013NE0001	Bom
									8		
229	PRES	CADEIRA EXECUTIVA, Espaldar Médio. Base: em aço com capa preta e rodízios duplos de nylon; Giratória á gás. Mecanismos com regulagem de inclinação e altura de encosto com	Chefia de Gabinete				NF30389	27/09/2013	741,3000	2013NE0001	Bom
									8		



GOVERNO DO ESTADO DO AMAZONAS
PROCON - Instituto de Defesa do Consumidor
AJURI Sistema de Administração de Material e Patrimônio

Impresso em:02/01/2023 10:31:05

Relatório Analítico para Conciliação de Bens

Período: 01/01/2009 a 31/12/2022

Tombos: Não Baixados

Tombo	Localização	Material	Dependência	Marca	Modelo	Número de Série	Documento	Data Docto.	Valor	Empenho	Conservação
Grupo Contábil: 1231103030000 - Mobiliário em Geral											
230	GABINETE	braços reguláveis. Cor. Preta. Demais Características estão descritas no P CADEIRA EXECUTIVA, Espaldar Médio.	Chefia de Gabinete				NF30389	27/09/2013	741,3000	2013NE0001 8	Bom
231	GABINETE	Base: em aço com capa preta e rodízios duplos de nylon; Giratória á gás. Mecanismos com regulagem de inclinação e altura de encosto com braços reguláveis. Cor. Preta. Demais Características estão descritas no P CADEIRA EXECUTIVA, Espaldar Médio.	Chefia de Gabinete				NF30389	27/09/2013	741,3000	2013NE0001 8	Bom
232	FISC.	Base: em aço com capa preta e rodízios duplos de nylon; Giratória á gás. Mecanismos com regulagem de inclinação e altura de encosto com braços reguláveis. Cor. Preta. Demais Características estão descritas no P CADEIRA EXECUTIVA, Espaldar Médio.	Departamento de Fiscalização				NF30389	27/09/2013	741,3000	2013NE0001 8	Bom
233	GABINETE	Base: em aço com capa preta e rodízios duplos de nylon; Giratória á gás. CADEIRA EXECUTIVA, Espaldar Médio.	Chefia de Gabinete				NF30389	27/09/2013	741,3000	2013NE0001 8	Bom



GOVERNO DO ESTADO DO AMAZONAS
PROCON - Instituto de Defesa do Consumidor
AJURI Sistema de Administração de Material e Patrimônio

Impresso em:02/01/2023 10:31:05

Relatório Analítico para Conciliação de Bens

Período: 01/01/2009 a 31/12/2022

Tombos: Não Baixados

Tombo	Localização	Material	Dependência	Marca	Modelo	Número de Série	Documento	Data Docto.	Valor	Empenho	Conservação
Grupo Contábil: 1231103030000 - Mobiliário em Geral											
234	JURIDICO	Mecanismos com regulagem de inclinação e altura de encosto com braços reguláveis. Cor. Preta. Demais Características estão descritas no P	Juridico Primeira Instância				NF30389	27/09/2013	741,3000	2013NE00018	Bom
235	JURIDICO	Mecanismos com regulagem de inclinação e altura de encosto com braços reguláveis. Cor. Preta. Demais Características estão descritas no P	Juridico Primeira Instância				NF30389	27/09/2013	741,3000	2013NE00018	Bom
236	DAF	Mecanismos com regulagem de inclinação e altura de encosto com braços reguláveis. Cor. Preta. Demais Características estão descritas no P	Departamento Administrativo - Financeiro				NF30389	27/09/2013	741,3000	2013NE00018	Bom
237	FISC.	Mecanismos com regulagem de inclinação e altura de encosto com braços reguláveis. Cor. Preta. Demais Características estão descritas no P	Departamento de				NF30389	27/09/2013	741,3000	2013NE00018	Bom



GOVERNO DO ESTADO DO AMAZONAS
PROCON - Instituto de Defesa do Consumidor
AJURI Sistema de Administração de Material e Patrimônio

Impresso em:02/01/2023 10:31:05

Relatório Analítico para Conciliação de Bens

Período: 01/01/2009 a 31/12/2022

Tombos: Não Baixados

Tombo	Localização	Material	Dependência	Marca	Modelo	Número de Série	Documento	Data Docto.	Valor	Empenho	Conservação
Grupo Contábil: 1231103030000 - Mobiliário em Geral											
		Base: em aço com capa preta e rodízios duplos de nylon; Giratória á gás. Mecanismos com regulagem de inclinação e altura de encosto com braços reguláveis. Cor. Preta. Demais Características estão descritas no P	Fiscalização							8	
238	Processual Tecnico	CADEIRA EXECUTIVA, Espaldar Médio.	Departamento				NF30389	27/09/2013	741,3000	2013NE0001	Bom
		Base: em aço com capa preta e rodízios duplos de nylon; Giratória á gás. Mecanismos com regulagem de inclinação e altura de encosto com braços reguláveis. Cor. Preta. Demais Características estão descritas no P	Processual Tecnico							8	
239	FISC.	CADEIRA EXECUTIVA, Espaldar Médio.	Departamento de				NF30389	27/09/2013	741,3000	2013NE0001	Bom
		Base: em aço com capa preta e rodízios duplos de nylon; Giratória á gás. Mecanismos com regulagem de inclinação e altura de encosto com braços reguláveis. Cor. Preta. Demais Características estão descritas no P	Fiscalização							8	
240	FISC.	CADEIRA EXECUTIVA, Espaldar Médio.	Departamento de				NF30389	27/09/2013	741,3000	2013NE0001	Bom
		Base: em aço com capa preta e rodízios duplos de nylon; Giratória á gás. Mecanismos com regulagem de inclinação e altura de encosto com braços reguláveis. Cor. Preta. Demais	Fiscalização							8	



GOVERNO DO ESTADO DO AMAZONAS
PROCON - Instituto de Defesa do Consumidor
AJURI Sistema de Administração de Material e Patrimônio

Impresso em:02/01/2023 10:31:05

Relatório Analítico para Conciliação de Bens

Período: 01/01/2009 a 31/12/2022

Tombos: Não Baixados

Tombo	Localização	Material	Dependência	Marca	Modelo	Número de Série	Documento	Data Docto.	Valor	Empenho	Conservação
Grupo Contábil: 1231103030000 - Mobiliário em Geral											
241	JURIDICO	Características estão descritas no P CADEIRA EXECUTIVA, Espaldar Médio. Base: em aço com capa preta e rodízios duplos de nylon; Giratória á gás. Mecanismos com regulagem de inclinação e altura de encosto com braços reguláveis. Cor. Preta. Demais	Juridico Primeira Instância				NF30389	27/09/2013	741,3000	2013NE0001	Bom
242	FISC.	Características estão descritas no P CADEIRA EXECUTIVA, Espaldar Médio. Base: em aço com capa preta e rodízios duplos de nylon; Giratória á gás. Mecanismos com regulagem de inclinação e altura de encosto com braços reguláveis. Cor. Preta. Demais	Departamento de Fiscalização				NF30389	27/09/2013	741,3000	2013NE0001	Bom
243	Conciliação	Características estão descritas no P CADEIRA EXECUTIVA, Espaldar Médio. Base: em aço com capa preta e rodízios duplos de nylon; Giratória á gás. Mecanismos com regulagem de inclinação e altura de encosto com braços reguláveis. Cor. Preta. Demais	Departamento de Conciliação				NF30389	27/09/2013	741,3000	2013NE0001	Bom
244	2 INSTÂNCIA	Características estão descritas no P CADEIRA EXECUTIVA, Espaldar Médio. Base: em aço com capa preta e rodízios duplos de nylon; Giratória á gás. Mecanismos com regulagem de	Jurídico 2 Instância				NF30389	27/09/2013	741,3000	2013NE0001	Bom



GOVERNO DO ESTADO DO AMAZONAS
PROCON - Instituto de Defesa do Consumidor
AJURI Sistema de Administração de Material e Patrimônio

Impresso em: 02/01/2023 10:31:05

Relatório Analítico para Conciliação de Bens

Período: 01/01/2009 a 31/12/2022

Tombos: Não Baixados

Tombo	Localização	Material	Dependência	Marca	Modelo	Número de Série	Documento	Data Docto.	Valor	Empenho	Conservação
Grupo Contábil: 1231103030000 - Mobiliário em Geral											
245	2 INSTÂNCIA	inclinação e altura de encosto com braços reguláveis. Cor. Preta. Demais Características estão descritas no P CADEIRA EXECUTIVA, Espaldar Médio.	Jurídico 2 Instância				NF30389	27/09/2013	741,3000	2013NE00018	Bom
246	2 INSTÂNCIA	Base: em aço com capa preta e rodízios duplos de nylon; Giratória á gás. Mecanismos com regulagem de inclinação e altura de encosto com braços reguláveis. Cor. Preta. Demais Características estão descritas no P CADEIRA EXECUTIVA, Espaldar Médio.	Jurídico 2 Instância				NF30389	27/09/2013	741,3000	2013NE00018	Bom
247	Atendimento	Base: em aço com capa preta e rodízios duplos de nylon; Giratória á gás. Mecanismos com regulagem de inclinação e altura de encosto com braços reguláveis. Cor. Preta. Demais Características estão descritas no P CADEIRA EXECUTIVA, Espaldar Médio.	Departamento de Atendimento				NF30389	27/09/2013	741,3000	2013NE00018	Bom
248	DAF	Base: em aço com capa preta e rodízios CADEIRA EXECUTIVA, Espaldar Médio.	Departamento Administrativo -				NF30389	27/09/2013	741,3000	2013NE00018	Bom



GOVERNO DO ESTADO DO AMAZONAS
PROCON - Instituto de Defesa do Consumidor
AJURI Sistema de Administração de Material e Patrimônio

Impresso em:02/01/2023 10:31:05

Relatório Analítico para Conciliação de Bens

Período: 01/01/2009 a 31/12/2022

Tombos: Não Baixados

Tombo	Localização	Material	Dependência	Marca	Modelo	Número de Série	Documento	Data Docto.	Valor	Empenho	Conservação
Grupo Contábil: 1231103030000 - Mobiliário em Geral											
249	FISC.	duplos de nylon; Giratória á gás. Mecanismos com regulagem de inclinação e altura de encosto com braços reguláveis. Cor. Preta. Demais Características estão descritas no P CADEIRA EXECUTIVA, Espaldar Médio. Base: em aço com capa preta e rodízios	Departamento de Fiscalização				NF30389	27/09/2013	741,3000	2013NE0001	Bom
250	Sala de Reunião	duplos de nylon; Giratória á gás. Mecanismos com regulagem de inclinação e altura de encosto com braços reguláveis. Cor. Preta. Demais Características estão descritas no P CADEIRA EXECUTIVA, Espaldar Médio. Base: em aço com capa preta e rodízios	Sala de Reunião				NF30389	27/09/2013	741,3000	2013NE0001	Bom
251	Conciliação	duplos de nylon; Giratória á gás. Mecanismos com regulagem de inclinação e altura de encosto com braços reguláveis. Cor. Preta. Demais Características estão descritas no P CADEIRA EXECUTIVA, Espaldar Médio. Base: em aço com capa preta e rodízios	Departamento de Conciliação				NF30389	27/09/2013	741,3000	2013NE0001	Bom



GOVERNO DO ESTADO DO AMAZONAS
PROCON - Instituto de Defesa do Consumidor
AJURI Sistema de Administração de Material e Patrimônio

Impresso em:02/01/2023 10:31:05

Relatório Analítico para Conciliação de Bens

Período: 01/01/2009 a 31/12/2022

Tombos: Não Baixados

Tombo	Localização	Material	Dependência	Marca	Modelo	Número de Série	Documento	Data Docto.	Valor	Empenho	Conservação
Grupo Contábil: 1231103030000 - Mobiliário em Geral											
252	Conciliação	CADEIRA EXECUTIVA, Espaldar Médio. Base: em aço com capa preta e rodízios duplos de nylon; Giratória á gás. Mecanismos com regulagem de inclinação e altura de encosto com braços reguláveis. Cor. Preta. Demais Características estão descritas no P	Departamento de Conciliação				NF30389	27/09/2013	741,3000	2013NE0001	Bom
									8		
253	Conciliação	CADEIRA EXECUTIVA, Espaldar Médio. Base: em aço com capa preta e rodízios duplos de nylon; Giratória á gás. Mecanismos com regulagem de inclinação e altura de encosto com braços reguláveis. Cor. Preta. Demais Características estão descritas no P	Departamento de Conciliação				NF30389	27/09/2013	741,3000	2013NE0001	Bom
									8		
254	Conciliação	CADEIRA EXECUTIVA, Espaldar Médio. Base: em aço com capa preta e rodízios duplos de nylon; Giratória á gás. Mecanismos com regulagem de inclinação e altura de encosto com braços reguláveis. Cor. Preta. Demais Características estão descritas no P	Departamento de Conciliação				NF30389	27/09/2013	741,3000	2013NE0001	Bom
									8		
255	Atendimento	CADEIRA EXECUTIVA, Espaldar Médio. Base: em aço com capa preta e rodízios duplos de nylon; Giratória á gás. Mecanismos com regulagem de inclinação e altura de encosto com	Departamento de Atendimento				NF30389	27/09/2013	741,3000	2013NE0001	Bom
									8		



GOVERNO DO ESTADO DO AMAZONAS
PROCON - Instituto de Defesa do Consumidor
AJURI Sistema de Administração de Material e Patrimônio

Impresso em:02/01/2023 10:31:05

Relatório Analítico para Conciliação de Bens

Período: 01/01/2009 a 31/12/2022

Tombos: Não Baixados

Tombo	Localização	Material	Dependência	Marca	Modelo	Número de Série	Documento	Data Docto.	Valor	Empenho	Conservação
Grupo Contábil: 1231103030000 - Mobiliário em Geral											
256	NAS	braços reguláveis. Cor. Preta. Demais Características estão descritas no P CADEIRA EXECUTIVA, Espaldar Médio.	Departamento de				NF30389	27/09/2013	741,3000	2013NE0001	Bom
		Base: em aço com capa preta e rodízios	Atendimento ao							8	
		duplos de nylon; Giratória á gás.	Consumido								
		Mecanismos com regulagem de inclinação e altura de encosto com braços reguláveis. Cor. Preta. Demais Características estão descritas no P									
257	Atendimento	CADEIRA EXECUTIVA, Espaldar Médio.	Departamento de				NF30389	27/09/2013	741,3000	2013NE0001	Bom
		Base: em aço com capa preta e rodízios	Atendimento							8	
		duplos de nylon; Giratória á gás.									
		Mecanismos com regulagem de inclinação e altura de encosto com braços reguláveis. Cor. Preta. Demais Características estão descritas no P									
258	Apoio	CADEIRA EXECUTIVA, Espaldar Médio.	Apoio ao				NF30389	27/09/2013	741,3000	2013NE0001	Bom
	Atendimento	Base: em aço com capa preta e rodízios	Atendimento							8	
		duplos de nylon; Giratória á gás.									
		Mecanismos com regulagem de inclinação e altura de encosto com braços reguláveis. Cor. Preta. Demais Características estão descritas no P									
259	SALADEPRECIA	CADEIRA EXECUTIVA, Espaldar Médio.	SALA PARA				NF30389	27/09/2013	741,3000	2013NE0001	Bom
	R	Base: em aço com capa preta e rodízios	DEPRECIAR							8	
		duplos de nylon; Giratória á gás.									



GOVERNO DO ESTADO DO AMAZONAS
PROCON - Instituto de Defesa do Consumidor
AJURI Sistema de Administração de Material e Patrimônio

Impresso em:02/01/2023 10:31:05

Relatório Analítico para Conciliação de Bens

Período: 01/01/2009 a 31/12/2022

Tombos: Não Baixados

Tombo	Localização	Material	Dependência	Marca	Modelo	Número de Série	Documento	Data Docto.	Valor	Empenho	Conservação
Grupo Contábil: 1231103030000 - Mobiliário em Geral											
260	Atendimento	Mecanismos com regulagem de inclinação e altura de encosto com braços reguláveis. Cor. Preta. Demais Características estão descritas no P	Departamento de Atendimento				NF30389	27/09/2013	741,3000	2013NE00018	Bom
261	Atendimento	Mecanismos com regulagem de inclinação e altura de encosto com braços reguláveis. Cor. Preta. Demais Características estão descritas no P	Departamento de Atendimento				NF30389	27/09/2013	741,3000	2013NE00018	Bom
262	DRRH	Mecanismos com regulagem de inclinação e altura de encosto com braços reguláveis. Cor. Preta. Demais Características estão descritas no P	Sala - Recursos Humanos				NF30389	27/09/2013	741,3000	2013NE00018	Bom
263	Apoio	Mecanismos com regulagem de inclinação e altura de encosto com braços reguláveis. Cor. Preta. Demais Características estão descritas no P	Apoio ao				NF30389	27/09/2013	741,3000	2013NE00018	Bom



GOVERNO DO ESTADO DO AMAZONAS
PROCON - Instituto de Defesa do Consumidor
AJURI Sistema de Administração de Material e Patrimônio

Impresso em:02/01/2023 10:31:05

Relatório Analítico para Conciliação de Bens

Período: 01/01/2009 a 31/12/2022

Tombos: Não Baixados

Tombo	Localização	Material	Dependência	Marca	Modelo	Número de Série	Documento	Data Docto.	Valor	Empenho	Conservação
Grupo Contábil: 1231103030000 - Mobiliário em Geral											
	Atendimento	Base: em aço com capa preta e rodízios duplos de nylon; Giratória á gás. Mecanismos com regulagem de inclinação e altura de encosto com braços reguláveis. Cor. Preta. Demais Características estão descritas no P	Atendimento							8	
264	Atendimento	CADEIRA EXECUTIVA, Espaldar Médio. Base: em aço com capa preta e rodízios duplos de nylon; Giratória á gás. Mecanismos com regulagem de inclinação e altura de encosto com braços reguláveis. Cor. Preta. Demais Características estão descritas no P	Departamento de Atendimento				NF30389	27/09/2013	741,3000	2013NE0001	Bom
265	Atendimento	CADEIRA EXECUTIVA, Espaldar Médio. Base: em aço com capa preta e rodízios duplos de nylon; Giratória á gás. Mecanismos com regulagem de inclinação e altura de encosto com braços reguláveis. Cor. Preta. Demais Características estão descritas no P	Departamento de Atendimento				NF30389	27/09/2013	741,3000	2013NE0001	Bom
266	Atendimento	CADEIRA EXECUTIVA, Espaldar Médio. Base: em aço com capa preta e rodízios duplos de nylon; Giratória á gás. Mecanismos com regulagem de inclinação e altura de encosto com braços reguláveis. Cor. Preta. Demais	Departamento de Atendimento				NF30389	27/09/2013	741,3000	2013NE0001	Bom



GOVERNO DO ESTADO DO AMAZONAS
PROCON - Instituto de Defesa do Consumidor
AJURI Sistema de Administração de Material e Patrimônio

Impresso em:02/01/2023 10:31:05

Relatório Analítico para Conciliação de Bens

Período: 01/01/2009 a 31/12/2022

Tombos: Não Baixados

Tombo	Localização	Material	Dependência	Marca	Modelo	Número de Série	Documento	Data Docto.	Valor	Empenho	Conservação
Grupo Contábil: 1231103030000 - Mobiliário em Geral											
267	SAC	Características estão descritas no P CADEIRA EXECUTIVA, Espaldar Médio. Base: em aço com capa preta e rodízios duplos de nylon; Giratória á gás. Mecanismos com regulagem de inclinação e altura de encosto com braços reguláveis. Cor. Preta. Demais	DEPARTAMENT O PROCESSUAL TECNICO				NF30389	27/09/2013	741,3000	2013NE0001 8	Bom
268	SALADEPRECIAR	Características estão descritas no P CADEIRA EXECUTIVA, Espaldar Médio. Base: em aço com capa preta e rodízios duplos de nylon; Giratória á gás. Mecanismos com regulagem de inclinação e altura de encosto com braços reguláveis. Cor. Preta. Demais	SALA PARA DEPRECIAR				NF30389	27/09/2013	741,3000	2013NE0001 8	Bom
269	Processual Tecnico	Características estão descritas no P CADEIRA EXECUTIVA, Espaldar Médio. Base: em aço com capa preta e rodízios duplos de nylon; Giratória á gás. Mecanismos com regulagem de inclinação e altura de encosto com braços reguláveis. Cor. Preta. Demais	Departamento Processual Tecnico				NF30389	27/09/2013	741,3000	2013NE0001 8	Bom
270	Atendimento	Características estão descritas no P CADEIRA EXECUTIVA, Espaldar Médio. Base: em aço com capa preta e rodízios duplos de nylon; Giratória á gás. Mecanismos com regulagem de	Departamento de Atendimento				NF30389	27/09/2013	741,3000	2013NE0001 8	Bom



GOVERNO DO ESTADO DO AMAZONAS
PROCON - Instituto de Defesa do Consumidor
AJURI Sistema de Administração de Material e Patrimônio

Impresso em: 02/01/2023 10:31:05

Relatório Analítico para Conciliação de Bens

Período: 01/01/2009 a 31/12/2022

Tombos: Não Baixados

Tombo	Localização	Material	Dependência	Marca	Modelo	Número de Série	Documento	Data Docto.	Valor	Empenho	Conservação
Grupo Contábil: 1231103030000 - Mobiliário em Geral											
271	Processual Tecnico	inclinação e altura de encosto com braços reguláveis. Cor. Preta. Demais Características estão descritas no P CADEIRA EXECUTIVA, Espaldar Médio. Base: em aço com capa preta e rodízios duplos de nylon; Giratória á gás. Mecanismos com regulagem de inclinação e altura de encosto com braços reguláveis. Cor. Preta. Demais Características estão descritas no P	Departamento Processual Tecnico				NF30389	27/09/2013	741,3000	2013NE0001 8	Bom
272	Processual Tecnico	inclinação e altura de encosto com braços reguláveis. Cor. Preta. Demais Características estão descritas no P CADEIRA EXECUTIVA, Espaldar Médio. Base: em aço com capa preta e rodízios duplos de nylon; Giratória á gás. Mecanismos com regulagem de inclinação e altura de encosto com braços reguláveis. Cor. Preta. Demais Características estão descritas no P	Departamento Processual Tecnico				NF30389	27/09/2013	741,3000	2013NE0001 8	Bom
273	FISC.	inclinação e altura de encosto com braços reguláveis. Cor. Preta. Demais Características estão descritas no P CADEIRA EXECUTIVA, Espaldar Médio. Base: em aço com capa preta e rodízios duplos de nylon; Giratória á gás. Mecanismos com regulagem de inclinação e altura de encosto com braços reguláveis. Cor. Preta. Demais Características estão descritas no P	Departamento de Fiscalização				NF30389	27/09/2013	741,3000	2013NE0001 8	Bom
274	DAC	inclinação e altura de encosto com braços reguláveis. Cor. Preta. Demais Características estão descritas no P CADEIRA EXECUTIVA, Espaldar Médio. Base: em aço com capa preta e rodízios	Sala - Departamento de				NF30389	27/09/2013	741,3000	2013NE0001 8	Bom



GOVERNO DO ESTADO DO AMAZONAS
PROCON - Instituto de Defesa do Consumidor
AJURI Sistema de Administração de Material e Patrimônio

Impresso em:02/01/2023 10:31:05

Relatório Analítico para Conciliação de Bens

Período: 01/01/2009 a 31/12/2022

Tombos: Não Baixados

Tombo	Localização	Material	Dependência	Marca	Modelo	Número de Série	Documento	Data Docto.	Valor	Empenho	Conservação
Grupo Contábil: 1231103030000 - Mobiliário em Geral											
275	GABINETE	duplos de nylon; Giratória á gás. Atendimento Mecanismos com regulagem de Cons. inclinação e altura de encosto com braços reguláveis. Cor. Preta. Demais Características estão descritas no P	Chefia de Gabinete				NF30389	27/09/2013	7.963,0000	201600019	Bom
276	Diretoria Tecnica	MESA EM L, para escritório com extensão tipo gota para pequenas reuniões, medindo: 1800/800X1200/600X730mm Tampo em madeira aglomerada de média densidade (MDP) com 25mm de espessura (cor a escolher) com bordas em PVC de 2,5mm de espessura.	Diretoria Tecnica				NF30389	27/09/2013	1.353,4500		Bom
277	JURIDICO	MESA EM L, para escritório com extensão tipo gota para pequenas reuniões, medindo: 1800/800X1200/600X730mm Tampo em madeira aglomerada de média	Juridico Primeira Instância				NF30389	27/09/2013	1.353,4500		Bom



GOVERNO DO ESTADO DO AMAZONAS
PROCON - Instituto de Defesa do Consumidor
AJURI Sistema de Administração de Material e Patrimônio

Impresso em:02/01/2023 10:31:06

Relatório Analítico para Conciliação de Bens

Período: 01/01/2009 a 31/12/2022

Tombos: Não Baixados

Tombo	Localização	Material	Dependência	Marca	Modelo	Número de Série	Documento	Data Docto.	Valor Empenho	Conservação
Grupo Contábil: 1231103030000 - Mobiliário em Geral										
278	JURIDICO	MESA EM L, para escritório com extensão tipo gota para pequenas reuniões, medindo: 1800/800X1200/600X730mm Tampo em madeira aglomerada de média densidade (MDP) com 25mm de espessura (cor a escolher) com bordas em PVC de 2,5mm de espessura.	Juridico Primeira Instância				NF30389	27/09/2013	1.353,4500	Bom
279	DAF	MESA EM L, para escritório com extensão tipo gota para pequenas reuniões, medindo: 1800/800X1200/600X730mm Tampo em madeira aglomerada de média densidade (MDP) com 25mm de espessura (cor a escolher) com bordas em PVC de 2,5mm de espessura.	Departamento Administrativo - Financeiro				NF30389	27/09/2013	1.353,4500	Bom
280	DAF	MESA EM L, para escritório com extensão tipo gota para pequenas reuniões, medindo: 1800/800X1200/600X730mm Tampo em madeira aglomerada de média densidade (MDP) com 25mm de espessura (cor a escolher) com bordas em PVC de 2,5mm de espessura.	Departamento Administrativo - Financeiro				NF30389	27/09/2013	1.353,4500	Bom



GOVERNO DO ESTADO DO AMAZONAS
PROCON - Instituto de Defesa do Consumidor
AJURI Sistema de Administração de Material e Patrimônio

Impresso em:02/01/2023 10:31:06

Relatório Analítico para Conciliação de Bens

Período: 01/01/2009 a 31/12/2022

Tombos: Não Baixados

Tombo	Localização	Material	Dependência	Marca	Modelo	Número de Série	Documento	Data Docto.	Valor Empenho	Conservação
Grupo Contábil: 1231103030000 - Mobiliário em Geral										
281	DAF	em PVC de 2,5mm de espessura. MESA EM L, para escritório com extensão tipo gota para pequenas reuniões, medindo: 1800/800X1200/600X730mm Tampo em madeira aglomerada de média densidade (MDP) com 25mm de espessura (cor a escolher) com bordas em PVC de 2,5mm de espessura.	Departamento Administrativo - Financeiro				NF30389	27/09/2013	1.353,4500	Bom
282	Conciliação	MESA EM L, para escritório com extensão tipo gota para pequenas reuniões, medindo: 1800/800X1200/600X730mm Tampo em madeira aglomerada de média densidade (MDP) com 25mm de espessura (cor a escolher) com bordas em PVC de 2,5mm de espessura.	Departamento de Conciliação				NF30389	27/09/2013	1.353,4500	Bom
283	Conciliação	MESA EM L, para escritório com extensão tipo gota para pequenas reuniões, medindo: 1800/800X1200/600X730mm Tampo em madeira aglomerada de média densidade (MDP) com 25mm de espessura (cor a escolher) com bordas em PVC de 2,5mm de espessura.	Departamento de Conciliação				NF30389	27/09/2013	1.353,4500	Bom
284	Conciliação	MESA EM L, para escritório com	Departamento de				NF30389	27/09/2013	1.353,4500	Bom



GOVERNO DO ESTADO DO AMAZONAS
PROCON - Instituto de Defesa do Consumidor
AJURI Sistema de Administração de Material e Patrimônio

Impresso em:02/01/2023 10:31:06

Relatório Analítico para Conciliação de Bens

Período: 01/01/2009 a 31/12/2022

Tombos: Não Baixados

Tombo	Localização	Material	Dependência	Marca	Modelo	Número de Série	Documento	Data Docto.	Valor Empenho	Conservação
Grupo Contábil: 1231103030000 - Mobiliário em Geral										
285	Conciliação	extensão tipo gota para pequenas reuniões, medindo: 1800/800X1200/600X730mm Tampo em madeira aglomerada de média densidade (MDP) com 25mm de espessura (cor a escolher) com bordas em PVC de 2,5mm de espessura.	Conciliação				NF30389	27/09/2013	1.353,4500	Bom
286	SAC	MESA EM L, para escritório com extensão tipo gota para pequenas reuniões, medindo: 1800/800X1200/600X730mm Tampo em madeira aglomerada de média densidade (MDP) com 25mm de espessura (cor a escolher) com bordas em PVC de 2,5mm de espessura.	Departamento de Conciliação				NF30389	27/09/2013	1.353,4500	Bom
287	DAC	MESA EM L, para escritório com extensão tipo gota para pequenas reuniões, medindo: 1800/800X1200/600X730mm Tampo em madeira aglomerada de média densidade (MDP) com 25mm de espessura (cor a escolher) com bordas em PVC de 2,5mm de espessura.	Sala - Departamento de Atendimento				NF30389	27/09/2013	1.353,4500	Bom



GOVERNO DO ESTADO DO AMAZONAS
PROCON - Instituto de Defesa do Consumidor
AJURI Sistema de Administração de Material e Patrimônio

Impresso em:02/01/2023 10:31:06

Relatório Analítico para Conciliação de Bens

Período: 01/01/2009 a 31/12/2022

Tombos: Não Baixados

Tombo	Localização	Material	Dependência	Marca	Modelo	Número de Série	Documento	Data Docto.	Valor	Empenho	Conservação
Grupo Contábil: 1231103030000 - Mobiliário em Geral											
288	NAS	1800/800X1200/600X730mm Tampo em madeira aglomerada de média densidade (MDP) com 25mm de espessura (cor a escolher) com bordas em PVC de 2,5mm de espessura.	Cons.								
		MESA EM L, para escritório com extensão tipo gota para pequenas reuniões, medindo:	Departamento de Atendimento ao Consumido				NF30389	27/09/2013	1.353,4500		Bom
289	FISC.	1800/800X1200/600X730mm Tampo em madeira aglomerada de média densidade (MDP) com 25mm de espessura (cor a escolher) com bordas em PVC de 2,5mm de espessura.									
		MESA EM L, para escritório com extensão tipo gota para pequenas reuniões, medindo:	Departamento de Fiscalização				NF30389	27/09/2013	1.353,4500		Bom
290	Conciliação	1800/800X1200/600X730mm Tampo em madeira aglomerada de média									
		MESA EM L, para escritório com extensão tipo gota para pequenas reuniões, medindo:	Departamento de Conciliação				NF30389	27/09/2013	1.353,4500		Bom



GOVERNO DO ESTADO DO AMAZONAS
PROCON - Instituto de Defesa do Consumidor
AJURI Sistema de Administração de Material e Patrimônio

Impresso em:02/01/2023 10:31:06

Relatório Analítico para Conciliação de Bens

Período: 01/01/2009 a 31/12/2022

Tombos: Não Baixados

Tombo	Localização	Material	Dependência	Marca	Modelo	Número de Série	Documento	Data Docto.	Valor	Empenho	Conservação
Grupo Contábil: 1231103030000 - Mobiliário em Geral											
291	FISC.	densidade (MDP) com 25mm de espessura (cor a escolher) com bordas em PVC de 2,5mm de espessura.	Departamento de Fiscalização				NF30389	27/09/2013	333,9000	2013NE0001	Bom
		CADEIRA FIXA, secretária, fabricado em espuma injetada, revestida em tecido 100% polipropileno na Cor: azul, dotada de 04 pés fixos, as demais especificações constam no Termo de Referência ou equivalente.							8		
292	Conciliação	densidade (MDP) com 25mm de espessura (cor a escolher) com bordas em PVC de 2,5mm de espessura.	Departamento de Conciliação				NF30389	27/09/2013	333,9000	2013NE0001	Bom
		CADEIRA FIXA, secretária, fabricado em espuma injetada, revestida em tecido 100% polipropileno na Cor: azul, dotada de 04 pés fixos, as demais especificações constam no Termo de Referência ou equivalente.							8		
293	Sala de Reunião	densidade (MDP) com 25mm de espessura (cor a escolher) com bordas em PVC de 2,5mm de espessura.	Sala de Reunião				NF30389	27/09/2013	333,9000	2013NE0001	Bom
		CADEIRA FIXA, secretária, fabricado em espuma injetada, revestida em tecido 100% polipropileno na Cor: azul, dotada de 04 pés fixos, as demais especificações constam no Termo de Referência ou equivalente.							8		
294	2 INSTÂNCIA	densidade (MDP) com 25mm de espessura (cor a escolher) com bordas em PVC de 2,5mm de espessura.	Jurídico 2 Instância				NF30389	27/09/2013	333,9000	2013NE0001	Bom
		CADEIRA FIXA, secretária, fabricado em espuma injetada, revestida em tecido 100% polipropileno na Cor: azul, dotada de 04 pés fixos, as demais especificações constam no Termo de							8		



GOVERNO DO ESTADO DO AMAZONAS
PROCON - Instituto de Defesa do Consumidor
AJURI Sistema de Administração de Material e Patrimônio

Impresso em:02/01/2023 10:31:06

Relatório Analítico para Conciliação de Bens

Período: 01/01/2009 a 31/12/2022

Tombos: Não Baixados

Tombo	Localização	Material	Dependência	Marca	Modelo	Número de Série	Documento	Data Docto.	Valor	Empenho	Conservação
Grupo Contábil: 1231103030000 - Mobiliário em Geral											
		Referência ou equivalente.									
295	Diretoria Tecnica	CADEIRA FIXA, secretária, fabricado em espuma injetada, revestida em tecido 100% polipropileno na Cor: azul, dotada de 04 pés fixos, as demais especificações constam no Termo de Referência ou equivalente.	Diretoria Tecnica				NF30389	27/09/2013	333,9000	2013NE0001	Bom
									8		
296	Hall	CADEIRA FIXA, secretária, fabricado em espuma injetada, revestida em tecido 100% polipropileno na Cor: azul, dotada de 04 pés fixos, as demais especificações constam no Termo de Referência ou equivalente.	Hall 2 Andar				NF30389	27/09/2013	333,9000	2013NE0001	Bom
									8		
297	Atendimento	CADEIRA FIXA, secretária, fabricado em espuma injetada, revestida em tecido 100% polipropileno na Cor: azul, dotada de 04 pés fixos, as demais especificações constam no Termo de Referência ou equivalente.	Departamento de Atendimento				NF30389	27/09/2013	333,9000	2013NE0001	Bom
									8		
298	Sala de Reunião	CADEIRA FIXA, secretária, fabricado em espuma injetada, revestida em tecido 100% polipropileno na Cor: azul, dotada de 04 pés fixos, as demais especificações constam no Termo de Referência ou equivalente.	Sala de Reunião				NF30389	27/09/2013	333,9000	2013NE0001	Bom
									8		
299	Atendimento	CADEIRA FIXA, secretária, fabricado em	Departamento de				NF30389	27/09/2013	333,9000	2013NE0001	Bom



GOVERNO DO ESTADO DO AMAZONAS
PROCON - Instituto de Defesa do Consumidor
AJURI Sistema de Administração de Material e Patrimônio

Impresso em:02/01/2023 10:31:06

Relatório Analítico para Conciliação de Bens

Período: 01/01/2009 a 31/12/2022

Tombos: Não Baixados

Tombo	Localização	Material	Dependência	Marca	Modelo	Número de Série	Documento	Data Docto.	Valor	Empenho	Conservação
Grupo Contábil: 1231103030000 - Mobiliário em Geral											
		espuma injetada, revestida em tecido	Atendimento							8	
		100% polipropileno na Cor: azul, dotada									
		de 04 pés fixos, as demais									
		especificações constam no Termo de									
		Referência ou equivalente.									
300	DAC	CADEIRA FIXA, secretária, fabricado em	Sala -				NF30389	27/09/2013	333,9000	2013NE0001	Bom
		espuma injetada, revestida em tecido	Departamento de							8	
		100% polipropileno na Cor: azul, dotada	Atendimento								
		de 04 pés fixos, as demais	Cons.								
		especificações constam no Termo de									
		Referência ou equivalente.									
301	Sala de Reunião	CADEIRA FIXA, secretária, fabricado em	Sala de Reunião				NF30389	27/09/2013	333,9000	2013NE0001	Bom
		espuma injetada, revestida em tecido								8	
		100% polipropileno na Cor: azul, dotada									
		de 04 pés fixos, as demais									
		especificações constam no Termo de									
		Referência ou equivalente.									
302	Atendimento	CADEIRA FIXA, secretária, fabricado em	Departamento de				NF30389	27/09/2013	333,9000	2013NE0001	Bom
		espuma injetada, revestida em tecido	Atendimento							8	
		100% polipropileno na Cor: azul, dotada									
		de 04 pés fixos, as demais									
		especificações constam no Termo de									
		Referência ou equivalente.									
303	Diretoria Tecnica	CADEIRA FIXA, secretária, fabricado em	Diretoria Tecnica				NF30389	27/09/2013	333,9000	2013NE0001	Bom
		espuma injetada, revestida em tecido								8	
		100% polipropileno na Cor: azul, dotada									



GOVERNO DO ESTADO DO AMAZONAS
PROCON - Instituto de Defesa do Consumidor
AJURI Sistema de Administração de Material e Patrimônio

Impresso em:02/01/2023 10:31:06

Relatório Analítico para Conciliação de Bens

Período: 01/01/2009 a 31/12/2022

Tombos: Não Baixados

Tombo	Localização	Material	Dependência	Marca	Modelo	Número de Série	Documento	Data Docto.	Valor	Empenho	Conservação
Grupo Contábil: 1231103030000 - Mobiliário em Geral											
		de 04 pés fixos, as demais especificações constam no Termo de Referência ou equivalente.									
304	Sala de Reunião	CADEIRA FIXA, secretária, fabricado em espuma injetada, revestida em tecido 100% polipropileno na Cor: azul, dotada de 04 pés fixos, as demais especificações constam no Termo de Referência ou equivalente.	Sala de Reunião				NF30389	27/09/2013	333,9000	2013NE0001	Bom
									8		
305	Apoio Atendimento	CADEIRA FIXA, secretária, fabricado em espuma injetada, revestida em tecido 100% polipropileno na Cor: azul, dotada de 04 pés fixos, as demais especificações constam no Termo de Referência ou equivalente.	Apoio ao Atendimento				NF30389	27/09/2013	333,9000	2013NE0001	Bom
									8		
306	Atendimento	CADEIRA FIXA, secretária, fabricado em espuma injetada, revestida em tecido 100% polipropileno na Cor: azul, dotada de 04 pés fixos, as demais especificações constam no Termo de Referência ou equivalente.	Departamento de Atendimento				NF30389	27/09/2013	333,9000	2013NE0001	Bom
									8		
307	FISC.	CADEIRA FIXA, secretária, fabricado em espuma injetada, revestida em tecido 100% polipropileno na Cor: azul, dotada de 04 pés fixos, as demais especificações constam no Termo de	Departamento de Fiscalização				NF30389	27/09/2013	333,9000	2013NE0001	Bom
									8		



GOVERNO DO ESTADO DO AMAZONAS
PROCON - Instituto de Defesa do Consumidor
AJURI Sistema de Administração de Material e Patrimônio

Impresso em:02/01/2023 10:31:06

Relatório Analítico para Conciliação de Bens

Período: 01/01/2009 a 31/12/2022

Tombos: Não Baixados

Tombo	Localização	Material	Dependência	Marca	Modelo	Número de Série	Documento	Data Docto.	Valor	Empenho	Conservação
Grupo Contábil: 1231103030000 - Mobiliário em Geral											
308	NAS	Referência ou equivalente. CADEIRA FIXA, secretária, fabricado em espuma injetada, revestida em tecido 100% polipropileno na Cor: azul, dotada de 04 pés fixos, as demais especificações constam no Termo de Referência ou equivalente.	Departamento de Atendimento ao Consumido				NF30389	27/09/2013	333,9000	2013NE0001	Bom
									8		
309	Sala de Reunião	Referência ou equivalente. CADEIRA FIXA, secretária, fabricado em espuma injetada, revestida em tecido 100% polipropileno na Cor: azul, dotada de 04 pés fixos, as demais especificações constam no Termo de Referência ou equivalente.	Sala de Reunião				NF30389	27/09/2013	333,9000	2013NE0001	Bom
									8		
310	Sala de Reunião	Referência ou equivalente. CADEIRA FIXA, secretária, fabricado em espuma injetada, revestida em tecido 100% polipropileno na Cor: azul, dotada de 04 pés fixos, as demais especificações constam no Termo de Referência ou equivalente.	Sala de Reunião				NF30389	27/09/2013	333,9000	2013NE0001	Bom
									8		
311	Sala de Reunião	Referência ou equivalente. CADEIRA FIXA, secretária, fabricado em espuma injetada, revestida em tecido 100% polipropileno na Cor: azul, dotada de 04 pés fixos, as demais especificações constam no Termo de Referência ou equivalente.	Sala de Reunião				NF30389	27/09/2013	333,9000	2013NE0001	Bom
									8		
312	Sala de Reunião	Referência ou equivalente. CADEIRA FIXA, secretária, fabricado em	Sala de Reunião				NF30389	27/09/2013	333,9000	2013NE0001	Bom



GOVERNO DO ESTADO DO AMAZONAS
PROCON - Instituto de Defesa do Consumidor
AJURI Sistema de Administração de Material e Patrimônio

Impresso em:02/01/2023 10:31:06

Relatório Analítico para Conciliação de Bens

Período: 01/01/2009 a 31/12/2022

Tombos: Não Baixados

Tombo	Localização	Material	Dependência	Marca	Modelo	Número de Série	Documento	Data Docto.	Valor	Empenho	Conservação
Grupo Contábil: 1231103030000 - Mobiliário em Geral											
		espuma injetada, revestida em tecido 100% polipropileno na Cor: azul, dotada de 04 pés fixos, as demais especificações constam no Termo de Referência ou equivalente.								8	
313	Sala de Reunião	CADEIRA FIXA, secretária, fabricado em espuma injetada, revestida em tecido 100% polipropileno na Cor: azul, dotada de 04 pés fixos, as demais especificações constam no Termo de Referência ou equivalente.	Sala de Reunião				NF30389	27/09/2013	333,9000	2013NE0001	Bom
		espuma injetada, revestida em tecido 100% polipropileno na Cor: azul, dotada de 04 pés fixos, as demais especificações constam no Termo de Referência ou equivalente.								8	
314	Sala de Reunião	CADEIRA FIXA, secretária, fabricado em espuma injetada, revestida em tecido 100% polipropileno na Cor: azul, dotada de 04 pés fixos, as demais especificações constam no Termo de Referência ou equivalente.	Sala de Reunião				NF30389	27/09/2013	333,9000	2013NE0001	Bom
		espuma injetada, revestida em tecido 100% polipropileno na Cor: azul, dotada de 04 pés fixos, as demais especificações constam no Termo de Referência ou equivalente.								8	
315	Atendimento	CADEIRA FIXA, secretária, fabricado em espuma injetada, revestida em tecido 100% polipropileno na Cor: azul, dotada de 04 pés fixos, as demais especificações constam no Termo de Referência ou equivalente.	Departamento de Atendimento				NF30389	27/09/2013	333,9000	2013NE0001	Bom
		espuma injetada, revestida em tecido 100% polipropileno na Cor: azul, dotada de 04 pés fixos, as demais especificações constam no Termo de Referência ou equivalente.								8	
316	Sala de Reunião	CADEIRA FIXA, secretária, fabricado em espuma injetada, revestida em tecido 100% polipropileno na Cor: azul, dotada	Sala de Reunião				NF30389	27/09/2013	333,9000	2013NE0001	Bom
										8	



GOVERNO DO ESTADO DO AMAZONAS
PROCON - Instituto de Defesa do Consumidor
AJURI Sistema de Administração de Material e Patrimônio

Impresso em:02/01/2023 10:31:06

Relatório Analítico para Conciliação de Bens

Período: 01/01/2009 a 31/12/2022

Tombos: Não Baixados

Tombo	Localização	Material	Dependência	Marca	Modelo	Número de Série	Documento	Data Docto.	Valor	Empenho	Conservação
Grupo Contábil: 1231103030000 - Mobiliário em Geral											
		de 04 pés fixos, as demais especificações constam no Termo de Referência ou equivalente.									
317	Sala de Reunião	CADEIRA FIXA, secretária, fabricado em espuma injetada, revestida em tecido 100% polipropileno na Cor: azul, dotada de 04 pés fixos, as demais especificações constam no Termo de Referência ou equivalente.	Sala de Reunião				NF30389	27/09/2013	333,9000	2013NE0001	Bom
									8		
318	Atendimento	CADEIRA FIXA, secretária, fabricado em espuma injetada, revestida em tecido 100% polipropileno na Cor: azul, dotada de 04 pés fixos, as demais especificações constam no Termo de Referência ou equivalente.	Departamento de Atendimento				NF30389	27/09/2013	333,9000	2013NE0001	Bom
									8		
319	Atendimento	CADEIRA FIXA, secretária, fabricado em espuma injetada, revestida em tecido 100% polipropileno na Cor: azul, dotada de 04 pés fixos, as demais especificações constam no Termo de Referência ou equivalente.	Departamento de Atendimento				NF30389	27/09/2013	333,9000	2013NE0001	Bom
									8		
320	2 INSTÂNCIA	CADEIRA FIXA, secretária, fabricado em espuma injetada, revestida em tecido 100% polipropileno na Cor: azul, dotada de 04 pés fixos, as demais especificações constam no Termo de	Jurídico 2 Instância				NF30389	27/09/2013	333,9000	2013NE0001	Bom
									8		



GOVERNO DO ESTADO DO AMAZONAS
PROCON - Instituto de Defesa do Consumidor
AJURI Sistema de Administração de Material e Patrimônio

Impresso em:02/01/2023 10:31:06

Relatório Analítico para Conciliação de Bens

Período: 01/01/2009 a 31/12/2022

Tombos: Não Baixados

Tombo	Localização	Material	Dependência	Marca	Modelo	Número de Série	Documento	Data Docto.	Valor	Empenho	Conservação
Grupo Contábil: 1231103030000 - Mobiliário em Geral											
		Referência ou equivalente.									
321	Sala de Reunião	CADEIRA FIXA, secretária, fabricado em espuma injetada, revestida em tecido 100% polipropileno na Cor: azul, dotada de 04 pés fixos, as demais especificações constam no Termo de Referência ou equivalente.	Sala de Reunião				NF30389	27/09/2013	333,9000	2013NE0001	Bom
									8		
322	FISC.	CADEIRA FIXA, secretária, fabricado em espuma injetada, revestida em tecido 100% polipropileno na Cor: azul, dotada de 04 pés fixos, as demais especificações constam no Termo de Referência ou equivalente.	Departamento de Fiscalização				NF30389	27/09/2013	333,9000	2013NE0001	Bom
									8		
323	Sala de Reunião	CADEIRA FIXA, secretária, fabricado em espuma injetada, revestida em tecido 100% polipropileno na Cor: azul, dotada de 04 pés fixos, as demais especificações constam no Termo de Referência ou equivalente.	Sala de Reunião				NF30389	27/09/2013	333,9000	2013NE0001	Bom
									8		
324	Sala de Reunião	CADEIRA FIXA, secretária, fabricado em espuma injetada, revestida em tecido 100% polipropileno na Cor: azul, dotada de 04 pés fixos, as demais especificações constam no Termo de Referência ou equivalente.	Sala de Reunião				NF30389	27/09/2013	333,9000	2013NE0001	Bom
									8		
325	Sala de Reunião	CADEIRA FIXA, secretária, fabricado em	Sala de Reunião				NF30389	27/09/2013	333,9000	2013NE0001	Bom



GOVERNO DO ESTADO DO AMAZONAS
PROCON - Instituto de Defesa do Consumidor
AJURI Sistema de Administração de Material e Patrimônio

Impresso em:02/01/2023 10:31:06

Relatório Analítico para Conciliação de Bens

Período: 01/01/2009 a 31/12/2022

Tombos: Não Baixados

Tombo	Localização	Material	Dependência	Marca	Modelo	Número de Série	Documento	Data Docto.	Valor	Empenho	Conservação
Grupo Contábil: 1231103030000 - Mobiliário em Geral											
		espuma injetada, revestida em tecido 100% polipropileno na Cor: azul, dotada de 04 pés fixos, as demais especificações constam no Termo de Referência ou equivalente.								8	
326	DRRHH	CADEIRA FIXA, secretária, fabricado em espuma injetada, revestida em tecido 100% polipropileno na Cor: azul, dotada de 04 pés fixos, as demais especificações constam no Termo de Referência ou equivalente.	Sala - Recursos Humanos				NF30389	27/09/2013	333,9000	2013NE0001	Bom
327	NAS	CADEIRA FIXA, secretária, fabricado em espuma injetada, revestida em tecido 100% polipropileno na Cor: azul, dotada de 04 pés fixos, as demais especificações constam no Termo de Referência ou equivalente.	Departamento de Atendimento ao Consumido				NF30389	27/09/2013	333,9000	2013NE0001	Bom
328	DAC	CADEIRA FIXA, secretária, fabricado em espuma injetada, revestida em tecido 100% polipropileno na Cor: azul, dotada de 04 pés fixos, as demais especificações constam no Termo de Referência ou equivalente.	Sala - Departamento de Atendimento Cons.				NF30389	27/09/2013	333,9000	2013NE0001	Bom
329	Atendimento	CADEIRA FIXA, secretária, fabricado em espuma injetada, revestida em tecido 100% polipropileno na Cor: azul, dotada	Departamento de Atendimento				NF30389	27/09/2013	333,9000	2013NE0001	Bom



GOVERNO DO ESTADO DO AMAZONAS
PROCON - Instituto de Defesa do Consumidor
AJURI Sistema de Administração de Material e Patrimônio

Impresso em:02/01/2023 10:31:06

Relatório Analítico para Conciliação de Bens

Período: 01/01/2009 a 31/12/2022

Tombos: Não Baixados

Tombo	Localização	Material	Dependência	Marca	Modelo	Número de Série	Documento	Data Docto.	Valor	Empenho	Conservação
Grupo Contábil: 1231103030000 - Mobiliário em Geral											
		de 04 pés fixos, as demais especificações constam no Termo de Referência ou equivalente.									
330	Sala de Reunião	CADEIRA FIXA, secretária, fabricado em espuma injetada, revestida em tecido 100% polipropileno na Cor: azul, dotada de 04 pés fixos, as demais especificações constam no Termo de Referência ou equivalente.	Sala de Reunião				NF30389	27/09/2013	333,9000	2013NE0001	Bom
									8		
331	Atendimento	CADEIRA FIXA, secretária, fabricado em espuma injetada, revestida em tecido 100% polipropileno na Cor: azul, dotada de 04 pés fixos, as demais especificações constam no Termo de Referência ou equivalente.	Departamento de Atendimento				NF30389	27/09/2013	333,9000	2013NE0001	Bom
									8		
332	Atendimento	CADEIRA FIXA, secretária, fabricado em espuma injetada, revestida em tecido 100% polipropileno na Cor: azul, dotada de 04 pés fixos, as demais especificações constam no Termo de Referência ou equivalente.	Departamento de Atendimento				NF30389	27/09/2013	333,9000	2013NE0001	Bom
									8		
333	Atendimento	CADEIRA FIXA, secretária, fabricado em espuma injetada, revestida em tecido 100% polipropileno na Cor: azul, dotada de 04 pés fixos, as demais especificações constam no Termo de	Departamento de Atendimento				NF30389	27/09/2013	333,9000	2013NE0001	Bom
									8		



GOVERNO DO ESTADO DO AMAZONAS
PROCON - Instituto de Defesa do Consumidor
AJURI Sistema de Administração de Material e Patrimônio

Impresso em:02/01/2023 10:31:06

Relatório Analítico para Conciliação de Bens

Período: 01/01/2009 a 31/12/2022

Tombos: Não Baixados

Tombo	Localização	Material	Dependência	Marca	Modelo	Número de Série	Documento	Data Docto.	Valor	Empenho	Conservação
Grupo Contábil: 1231103030000 - Mobiliário em Geral											
		Referência ou equivalente.									
334	Atendimento	CADEIRA FIXA, secretária, fabricado em espuma injetada, revestida em tecido 100% polipropileno na Cor: azul, dotada de 04 pés fixos, as demais especificações constam no Termo de Referência ou equivalente.	Departamento de Atendimento				NF30389	27/09/2013	333,9000	2013NE0001	Bom
									8		
335	Atendimento	CADEIRA FIXA, secretária, fabricado em espuma injetada, revestida em tecido 100% polipropileno na Cor: azul, dotada de 04 pés fixos, as demais especificações constam no Termo de Referência ou equivalente.	Departamento de Atendimento				NF30389	27/09/2013	333,9000	2013NE0001	Bom
									8		
336	SALADEPRECIAR	CADEIRA FIXA, secretária, fabricado em espuma injetada, revestida em tecido 100% polipropileno na Cor: azul, dotada de 04 pés fixos, as demais especificações constam no Termo de Referência ou equivalente.	SALA PARA DEPRECIAR				NF30389	27/09/2013	333,9000	2013NE0001	Bom
	R								8		
337	Atendimento	CADEIRA FIXA, secretária, fabricado em espuma injetada, revestida em tecido 100% polipropileno na Cor: azul, dotada de 04 pés fixos, as demais especificações constam no Termo de Referência ou equivalente.	Departamento de Atendimento				NF30389	27/09/2013	333,9000	2013NE0001	Bom
									8		
338	Atendimento	CADEIRA FIXA, secretária, fabricado em	Departamento de				NF30389	27/09/2013	333,9000	2013NE0001	Bom



GOVERNO DO ESTADO DO AMAZONAS
PROCON - Instituto de Defesa do Consumidor
AJURI Sistema de Administração de Material e Patrimônio

Impresso em:02/01/2023 10:31:06

Relatório Analítico para Conciliação de Bens

Período: 01/01/2009 a 31/12/2022

Tombos: Não Baixados

Tombo	Localização	Material	Dependência	Marca	Modelo	Número de Série	Documento	Data Docto.	Valor	Empenho	Conservação
Grupo Contábil: 1231103030000 - Mobiliário em Geral											
		espuma injetada, revestida em tecido	Atendimento							8	
		100% polipropileno na Cor: azul, dotada									
		de 04 pés fixos, as demais									
		especificações constam no Termo de									
		Referência ou equivalente.									
339	Sala de Reunião	CADEIRA FIXA, secretária, fabricado em	Sala de Reunião				NF30389	27/09/2013	333,9000	2013NE0001	Bom
		espuma injetada, revestida em tecido								8	
		100% polipropileno na Cor: azul, dotada									
		de 04 pés fixos, as demais									
		especificações constam no Termo de									
		Referência ou equivalente.									
340	SERVIDOR	CADEIRA FIXA, secretária, fabricado em	Servidor TI				NF30389	27/09/2013	333,9000	2013NE0001	Bom
		espuma injetada, revestida em tecido								8	
		100% polipropileno na Cor: azul, dotada									
		de 04 pés fixos, as demais									
		especificações constam no Termo de									
		Referência ou equivalente.									
341	DAC	CADEIRA FIXA, secretária, fabricado em	Sala -				NF30389	27/09/2013	333,9000	2013NE0001	Bom
		espuma injetada, revestida em tecido	Departamento de							8	
		100% polipropileno na Cor: azul, dotada	Atendimento								
		de 04 pés fixos, as demais	Cons.								
		especificações constam no Termo de									
		Referência ou equivalente.									
342	DEPOSITO	CADEIRA FIXA, secretária, fabricado em	Deposito Copa				NF30389	27/09/2013	333,9000	2013NE0001	Bom
		espuma injetada, revestida em tecido								8	
		100% polipropileno na Cor: azul, dotada									



GOVERNO DO ESTADO DO AMAZONAS
PROCON - Instituto de Defesa do Consumidor
AJURI Sistema de Administração de Material e Patrimônio

Impresso em:02/01/2023 10:31:07

Relatório Analítico para Conciliação de Bens

Período: 01/01/2009 a 31/12/2022

Tombos: Não Baixados

Tombo	Localização	Material	Dependência	Marca	Modelo	Número de Série	Documento	Data Docto.	Valor	Empenho	Conservação
Grupo Contábil: 1231103030000 - Mobiliário em Geral											
		de 04 pés fixos, as demais especificações constam no Termo de Referência ou equivalente.									
343	Atendimento	CADEIRA FIXA, secretária, fabricado em espuma injetada, revestida em tecido 100% polipropileno na Cor: azul, dotada de 04 pés fixos, as demais especificações constam no Termo de Referência ou equivalente.	Departamento de Atendimento				NF30389	27/09/2013	333,9000	2013NE0001	Bom
									8		
344	Atendimento	CADEIRA FIXA, secretária, fabricado em espuma injetada, revestida em tecido 100% polipropileno na Cor: azul, dotada de 04 pés fixos, as demais especificações constam no Termo de Referência ou equivalente.	Departamento de Atendimento				NF30389	27/09/2013	333,9000	2013NE0001	Bom
									8		
345	DRRHH	CADEIRA FIXA, secretária, fabricado em espuma injetada, revestida em tecido 100% polipropileno na Cor: azul, dotada de 04 pés fixos, as demais especificações constam no Termo de Referência ou equivalente.	Sala - Recursos Humanos				NF30389	27/09/2013	333,9000	2013NE0001	Bom
									8		
346	Sala de Reunião	CADEIRA FIXA, secretária, fabricado em espuma injetada, revestida em tecido 100% polipropileno na Cor: azul, dotada de 04 pés fixos, as demais especificações constam no Termo de	Sala de Reunião				NF30389	27/09/2013	333,9000	2013NE0001	Bom
									8		



GOVERNO DO ESTADO DO AMAZONAS
PROCON - Instituto de Defesa do Consumidor
AJURI Sistema de Administração de Material e Patrimônio

Impresso em:02/01/2023 10:31:07

Relatório Analítico para Conciliação de Bens

Período: 01/01/2009 a 31/12/2022

Tombos: Não Baixados

Tombo	Localização	Material	Dependência	Marca	Modelo	Número de Série	Documento	Data Docto.	Valor	Empenho	Conservação
Grupo Contábil: 1231103030000 - Mobiliário em Geral											
351	Serviços Gerais	Referência ou equivalente. MESA PARA REFEITÓRIO, tipo COPA retangular, cantos arredondados, confeccionada em MDF 15mm, revestido em fórmica cor branca em ambas as faces e bordas, fixado na estrutura através de parafusos, confeccionada em tubo de aço tipo metalon, confeccionado					NF4664	29/10/2013	730,0000	2013NE0003	Regular
										5	
358	SALADEPRECIA R	MESA EM L, para escritório com extensão tipo gota para pequenas reuniões, medindo: 1800/800X1200/600X730mm Tampo em madeira aglomerada de média densidade (MDP) com 25mm de espessura (cor a escolher) com bordas em PVC de 2,5mm de espessura.	SALA PARA DEPRECIAR				NF30389	27/09/2013	1.353,4500	2013NE0001	Bom
										8	
435	FISC.	ARMÁRIO DESLIZANTE, Arquivo Deslizante, com 24 faces, composto por 36 módulos tipo A, 288 módulos tipo B, 142 módulos tipo G, modelo AD 1021 Soho ou similar. Demais especificações constam no Termo de Referência., null, null, null, null, null, nu	Departamento de Fiscalização				NF259	22/10/2013	128.102,4000	3013NE0003	Bom
										1	
436	DAF	MESA, Descrição: MESA EM L, com superfície sobreposta à estrutura, em madeira MDP de 25 mm de espessura,	Departamento Administrativo - Financeiro				NF30405	27/09/2013	1.313,5500	2013NE0001	Bom
										8	



GOVERNO DO ESTADO DO AMAZONAS
PROCON - Instituto de Defesa do Consumidor
AJURI Sistema de Administração de Material e Patrimônio

Impresso em:02/01/2023 10:31:07

Relatório Analítico para Conciliação de Bens

Período: 01/01/2009 a 31/12/2022

Tombos: Não Baixados

Tombo	Localização	Material	Dependência	Marca	Modelo	Número de Série	Documento	Data Docto.	Valor	Empenho	Conservação
Grupo Contábil: 1231103030000 - Mobiliário em Geral											
437	Apoio Atendimento	revestida em laminado melamínico texturizado em ambas as faces, com bordas em fita PVC. Com passagem de fiação. Mesa com 02 painéis frontai	Apoio ao Atendimento				NF30405	27/09/2013	1.313,5500	2013NE00018	Bom
438	Atendimento	MESA, Descrição: MESA EM L, com superfície sobreposta à estrutura, em madeira MDP de 25 mm de espessura, revestida em laminado melamínico texturizado em ambas as faces, com bordas em fita PVC. Com passagem de fiação. Mesa com 02 painéis frontai	Departamento de Atendimento				NF30405	27/09/2013	1.241,1000	2013NE00018	Bom
439	Conciliação	LONGARINA, Tipo: Diretor, Com braços, com 02 (dois) lugares, Assento e Encosto: revestido em tecido na cor crepe, com prancheta, Acabamento das partes metálicas em pintura eletrostática em epoxi po na cor preta com tratamento antiferruginoso.	Departamento de Conciliação				NF30405	27/09/2013	1.241,1000	2013NE00018	Bom
440	Conciliação	LONGARINA, Tipo: Diretor, Com braços,	Departamento de				NF30405	27/09/2013	1.241,1000	2013NE00018	Bom



GOVERNO DO ESTADO DO AMAZONAS
PROCON - Instituto de Defesa do Consumidor
AJURI Sistema de Administração de Material e Patrimônio

Impresso em:02/01/2023 10:31:07

Relatório Analítico para Conciliação de Bens

Período: 01/01/2009 a 31/12/2022

Tombos: Não Baixados

Tombo	Localização	Material	Dependência	Marca	Modelo	Número de Série	Documento	Data Docto.	Valor	Empenho	Conservação
Grupo Contábil: 1231103030000 - Mobiliário em Geral											
		com 02 (dois) lugares, Assento e Encosto: revestido em tecido na cor crepe, com prancheta, Acabamento das partes metálicas em pintura eletrostática em epóxi po na cor preta com tratamento antiferruginoso.	Conciliação							8	
441	Atendimento	LONGARINA, Tipo: Diretor, Com braços, com 02 (dois) lugares, Assento e Encosto: revestido em tecido na cor crepe, com prancheta, Acabamento das partes metálicas em pintura eletrostática em epóxi po na cor preta com tratamento antiferruginoso.	Departamento de Atendimento				NF30405	27/09/2013	1.241,1000	2013NE0001	Bom
										8	
442	Conciliação	LONGARINA, Tipo: Diretor, Com braços, com 02 (dois) lugares, Assento e Encosto: revestido em tecido na cor crepe, com prancheta, Acabamento das partes metálicas em pintura eletrostática em epóxi po na cor preta com tratamento antiferruginoso.	Departamento de Conciliação				NF30405	27/09/2013	1.241,1000	2013NE0001	Bom
										8	
443	SALADEPRECIAR	LONGARINA, Tipo: Diretor, Com braços, com 02 (dois) lugares, Assento e Encosto: revestido em tecido na cor crepe, com prancheta, Acabamento das partes metálicas em pintura eletrostática em epóxi po na cor preta com tratamento	SALA PARA DEPRECIAR				NF30405	27/09/2013	1.241,1000	2013NE0001	Bom
	R									8	



GOVERNO DO ESTADO DO AMAZONAS
PROCON - Instituto de Defesa do Consumidor
AJURI Sistema de Administração de Material e Patrimônio

Impresso em:02/01/2023 10:31:07

Relatório Analítico para Conciliação de Bens

Período: 01/01/2009 a 31/12/2022

Tombos: Não Baixados

Tombo	Localização	Material	Dependência	Marca	Modelo	Número de Série	Documento	Data Docto.	Valor	Empenho	Conservação
Grupo Contábil: 1231103030000 - Mobiliário em Geral											
444	Atendimento	antiferruginoso. LONGARINA, Tipo: Diretor, Com braços, com 02 (dois) lugares, Assento e Encosto: revestido em tecido na cor crepe, com prancheta, Acabamento das partes metálicas em pintura eletrostática em epóxi po na cor preta com tratamento antiferruginoso.	Departamento de Atendimento				NF30405	27/09/2013	1.241,1000	2013NE0001	Bom
445	Conciliação	LONGARINA, Tipo: Diretor, Com braços, com 02 (dois) lugares, Assento e Encosto: revestido em tecido na cor crepe, com prancheta, Acabamento das partes metálicas em pintura eletrostática em epóxi po na cor preta com tratamento antiferruginoso.	Departamento de Conciliação				NF30405	27/09/2013	1.241,1000	2013NE0001	Bom
446	Conciliação	LONGARINA, Tipo: Diretor, Com braços, com 02 (dois) lugares, Assento e Encosto: revestido em tecido na cor crepe, com prancheta, Acabamento das partes metálicas em pintura eletrostática em epóxi po na cor preta com tratamento antiferruginoso.	Departamento de Conciliação				NF30405	27/09/2013	1.241,1000	2013NE0001	Bom
447	Atendimento	LONGARINA, Tipo: Diretor, Com braços, com 02 (dois) lugares, Assento e Encosto: revestido em tecido na cor crepe, com prancheta, Acabamento das	Departamento de Atendimento				NF30405	27/09/2013	1.241,1000	2013NE0001	Bom



GOVERNO DO ESTADO DO AMAZONAS
PROCON - Instituto de Defesa do Consumidor
AJURI Sistema de Administração de Material e Patrimônio

Impresso em:02/01/2023 10:31:07

Relatório Analítico para Conciliação de Bens

Período: 01/01/2009 a 31/12/2022

Tombos: Não Baixados

Tombo	Localização	Material	Dependência	Marca	Modelo	Número de Série	Documento	Data Docto.	Valor	Empenho	Conservação
Grupo Contábil: 1231103030000 - Mobiliário em Geral											
448	Atendimento	partes metalicas em pintura eletrostatica em epoxi po na cor preta com tratamento antiferruginoso.	LONGARINA, Tipo: Diretor, Com braços, com 02 (dois) lugares, Assento e Encosto: revestido em tecido na cor crepe, com prancheta, Acabamento das partes metalicas em pintura eletrostatica em epoxi po na cor preta com tratamento antiferruginoso.	Departamento de Atendimento			NF30405	27/09/2013	1.241,1000	2013NE0001	Bom
									8		
449	Apoio Atendimento	MESA REUNIÃO, tampo confeccionado em MDP, revestida em laminado melaminico BP na cor verde claro, com protecção das bordas em perfil 19 mm flexivel com abas na cor cinza, retangular, metalica frontal dupla, com ponteiras personalizadas e sa	Apoio ao Atendimento				NF30405	27/09/2013	1.103,5500	2013NE0001	Bom
									8		
470	GABINETE	ARMÁRIO, Material: Com tampo em melaminico MDF, acabamento em borda reta, com 4 portas 1 nicho no centro, com fechadura e chaves, com pé painel em couro, medindo: 2100x570x740 mm (l x p x h). Características adicionais: Tipo: baixo	Chefia de Gabinete				NF30405	27/09/2013	4.848,9000	2013NE0001	Bom
									8		
472	GABINETE	CADEIRA GIRATÓRIA, Tipo: Espaldar alto, suporte para encosto regulável,	Chefia de Gabinete				NF30389	27/09/2013	1.067,8500	2013NE0001	Bom
									8		



GOVERNO DO ESTADO DO AMAZONAS
PROCON - Instituto de Defesa do Consumidor
AJURI Sistema de Administração de Material e Patrimônio

Impresso em:02/01/2023 10:31:07

Relatório Analítico para Conciliação de Bens

Período: 01/01/2009 a 31/12/2022

Tombos: Não Baixados

Tombo	Localização	Material	Dependência	Marca	Modelo	Número de Série	Documento	Data Docto.	Valor	Empenho	Conservação
Grupo Contábil: 1231103030000 - Mobiliário em Geral											
473	DAF	base em nylon, mecanismo Sincronc/ regulagem de altura, rodízios em nylon com par de apoia- braços. CADEIRA GIRATÓRIA, Tipo: Espaldar	Departamento				NF30389	27/09/2013	1.067,8500	2013NE0001	Bom
		alto, suporte para encosto regulável,	Administrativo -						8		
		base em nylon, mecanismo Sincronc/ regulagem de altura, rodízios em nylon com par de apoia- braços.	Financeiro								
474	2 INSTÂNCIA	base em nylon, mecanismo Sincronc/ regulagem de altura, rodízios em nylon com par de apoia- braços. CADEIRA GIRATÓRIA, Tipo: Espaldar	Jurídico 2				NF30389	27/09/2013	1.067,8500	2013NE0001	Bom
		alto, suporte para encosto regulável,	Instância						8		
		base em nylon, mecanismo Sincronc/ regulagem de altura, rodízios em nylon com par de apoia- braços.									
475	Conciliação	base em nylon, mecanismo Sincronc/ regulagem de altura, rodízios em nylon com par de apoia- braços. CADEIRA GIRATÓRIA, Tipo: Espaldar	Departamento de				NF30389	27/09/2013	1.067,8500	2013NE0001	Bom
		alto, suporte para encosto regulável,	Conciliação						8		
		base em nylon, mecanismo Sincronc/ regulagem de altura, rodízios em nylon com par de apoia- braços.									
476	Sala de Reunião	base em nylon, mecanismo Sincronc/ regulagem de altura, rodízios em nylon com par de apoia- braços. CADEIRA GIRATÓRIA, Tipo: Espaldar	Sala de Reunião				NF30389	27/09/2013	1.067,8500	2013NE0001	Bom
		alto, suporte para encosto regulável,							8		
		base em nylon, mecanismo Sincronc/ regulagem de altura, rodízios em nylon com par de apoia- braços.									
477	Conciliação	base em nylon, mecanismo Sincronc/ regulagem de altura, rodízios em nylon com par de apoia- braços. CADEIRA GIRATÓRIA, Tipo: Espaldar	Departamento de				NF30389	27/09/2013	1.067,8500	2013NE0001	Bom
		alto, suporte para encosto regulável,	Conciliação						8		
		base em nylon, mecanismo Sincronc/ regulagem de altura, rodízios em nylon com par de apoia- braços.									



GOVERNO DO ESTADO DO AMAZONAS
PROCON - Instituto de Defesa do Consumidor
AJURI Sistema de Administração de Material e Patrimônio

Impresso em:02/01/2023 10:31:07

Relatório Analítico para Conciliação de Bens

Período: 01/01/2009 a 31/12/2022

Tombos: Não Baixados

Tombo	Localização	Material	Dependência	Marca	Modelo	Número de Série	Documento	Data Docto.	Valor	Empenho	Conservação
Grupo Contábil: 1231103030000 - Mobiliário em Geral											
478	Diretoria Tecnica	regulagem de altura, rodízios em nylon com par de apoia- braços. CADEIRA GIRATÓRIA, Tipo: Espaldar alto, suporte para encosto regulável, base em nylon, mecanismo Sincronc/ regulagem de altura, rodízios em nylon com par de apoia- braços.	Diretoria Tecnica				NF30389	27/09/2013	1.067,8500	2013NE0001	Bom
547	SALADEPRECIAR	MESA REUNI?O, tampo confeccionado em MDP, revestida em laminado melaminico BP na cor verde claro, com protec?o das bordas em perfil ``T`` 19 mm flexivel com abas na cor cinza, retangular, metalica frontal dupla, com ponteiras personalizadas e sa	SALA PARA DEPRECIAR				CF30389	27/09/2013	1.103,5500	2013NE0001	Bom
549	Processual Tecnico	CADEIRA FIXA, diálogo fixa com encosto médio/ alto com apoia-braço, Estrutura fixa: continua, confeccionada em aço tubular, sapatas de apoio injetadas em polipropileno. capas do assento e do encosto confeccionadas em polipropileno copolímero in	Departamento Processual Tecnico				CF30405	27/09/2013	553,3000	2013NE0001	Bom/Ocuso
550	DIG	CADEIRA FIXA, diálogo fixa com encosto médio/ alto com apoia-braço, Estrutura fixa: continua, confeccionada em aço tubular, sapatas de apoio injetadas em polipropileno. capas do	DEPARTAMENT O PROCESSUAL TECNICO				CF30405	27/09/2013	553,3000	2013NE0001	Bom/Ocuso



GOVERNO DO ESTADO DO AMAZONAS
PROCON - Instituto de Defesa do Consumidor
AJURI Sistema de Administração de Material e Patrimônio

Impresso em:02/01/2023 10:31:07

Relatório Analítico para Conciliação de Bens

Período: 01/01/2009 a 31/12/2022

Tombos: Não Baixados

Tombo	Localização	Material	Dependência	Marca	Modelo	Número de Série	Documento	Data Docto.	Valor	Empenho	Conservação
Grupo Contábil: 1231103030000 - Mobiliário em Geral											
551	Atendimento	assento e do encosto confeccionadas em polipropileno copolímero in CADEIRA FIXA, diálogo fixa com	Departamento de Atendimento				CF30405	27/09/2013	553,3000	2013NE0001	Bom/Oc
		encosto médio/ alto com apoia-braço, Estrutura fixa: continua, confeccionada em aço tubular, sapatas de apoio injetadas em polipropileno. capas do assento e do encosto confeccionadas em polipropileno copolímero in							8		
552	Atendimento	CADEIRA FIXA, diálogo fixa com	Departamento de Atendimento				CF30405	27/09/2013	553,3000	2013NE0001	Bom/Oc
		encosto médio/ alto com apoia-braço, Estrutura fixa: continua, confeccionada em aço tubular, sapatas de apoio injetadas em polipropileno. capas do assento e do encosto confeccionadas em polipropileno copolímero in							8		
553	Conciliação	CADEIRA FIXA, diálogo fixa com	Departamento de Conciliação				CF30405	27/09/2013	553,3000	2013NE0001	Bom/Oc
		encosto médio/ alto com apoia-braço, Estrutura fixa: continua, confeccionada em aço tubular, sapatas de apoio injetadas em polipropileno. capas do assento e do encosto confeccionadas em polipropileno copolímero in							8		
554	SALADEPRECIAR	CADEIRA FIXA, diálogo fixa com	SALA PARA DEPRECIAR				CF30405	27/09/2013	553,3000	2013NE0001	Bom/Oc
	R	encosto médio/ alto com apoia-braço, Estrutura fixa: continua, confeccionada							8		



GOVERNO DO ESTADO DO AMAZONAS
PROCON - Instituto de Defesa do Consumidor
AJURI Sistema de Administração de Material e Patrimônio

Impresso em:02/01/2023 10:31:07

Relatório Analítico para Conciliação de Bens

Período: 01/01/2009 a 31/12/2022

Tombos: Não Baixados

Tombo	Localização	Material	Dependência	Marca	Modelo	Número de Série	Documento	Data Docto.	Valor	Empenho	Conservação
Grupo Contábil: 1231103030000 - Mobiliário em Geral											
555	SALADEPRECIA R	MESA PARA ESCRITÓRIO, Tipo executivo: Material: (MDF) em fibra de madeira de média densidade medindo 2000x900x745mm, com acompanhamento de mesa auxiliar acoplada medindo 900x600x745 mm, tampão medindo 2000x900mm com 30mm de espessura com bordas.	SALA PARA DEPRECIAR				CF30405	27/09/2013	8.258,2500	2013NE0001	Bom/Ocioso
556	2 INSTÂNCIA	MESA, Descrição: MESA EM L, com superfície sobreposta à estrutura, em madeira MDP de 25 mm de espessura, revestida em laminado melamínico texturizado em ambas as faces, com bordas em fita PVC. Com passagem de fiação. Mesa com 02 painéis frontais	Jurídico 2 Instância				CF30405	27/09/2013	1.353,4500	2013NE0001	Bom/Ocioso
557	DRRHH	Gaveteiro, Apresentação: 2 gavetas (implantação)	Sala - Recursos Humanos				CF30405	27/09/2013	329,7000	2013NE0001	Bom/Ocioso
558	SALADEPRECIA R	Gaveteiro, Apresentação: 2 gavetas (implantação)	SALA PARA DEPRECIAR				CF30405	27/09/2013	329,7000	2013NE0001	Bom/Ocioso
559	DEPOSITO	Gaveteiro, Apresentação: 2 gavetas (implantação)	Deposito Copa				CF30405	27/09/2013	329,7000	2013NE0001	Bom/Ocioso
560	Apoio	Gaveteiro, Apresentação: 2 gavetas	Apoio ao				CF30405	27/09/2013	329,7000	2013NE0001	Bom/Ocioso



GOVERNO DO ESTADO DO AMAZONAS
PROCON - Instituto de Defesa do Consumidor
AJURI Sistema de Administração de Material e Patrimônio

Impresso em:02/01/2023 10:31:07

Relatório Analítico para Conciliação de Bens

Período: 01/01/2009 a 31/12/2022

Tombos: Não Baixados

Tombo	Localização	Material	Dependência	Marca	Modelo	Número de Série	Documento	Data Docto.	Valor	Empenho	Conservação
Grupo Contábil: 1231103030000 - Mobiliário em Geral											
	Atendimento	(implantação)	Atendimento							8	
561	JURIDICO	Gaveteiro, Apresentação: 2 gavetas	Juridico Primeira				CF30405	27/09/2013	329,7000	2013NE0001	Bom/Ocupado
		(implantação)	Instância							8	
562	FISC.	Gaveteiro, Apresentação: 2 gavetas	Departamento de				CF30405	27/09/2013	329,7000	2013NE0001	Bom/Ocupado
		(implantação)	Fiscalização							8	
563	SALADEPRECIA	Gaveteiro, Apresentação: 2 gavetas	SALA PARA				CF30405	27/09/2013	329,7000	2013NE0001	Bom/Ocupado
	R	(implantação)	DEPRECIAR							8	
564	Processual	Gaveteiro, Apresentação: 2 gavetas	Departamento				CF30405	27/09/2013	329,7000	2013NE0001	Bom/Ocupado
	Tecnico	(implantação)	Processual							8	
			Tecnico								
565	SALADEPRECIA	Gaveteiro, Apresentação: 2 gavetas	SALA PARA				CF30405	27/09/2013	329,7000	2013NE0001	Bom/Ocupado
	R	(implantação)	DEPRECIAR							8	
566	Atendimento	Gaveteiro, Apresentação: 2 gavetas	Departamento de				CF30405	27/09/2013	329,7000	2013NE0001	Bom/Ocupado
		(implantação)	Atendimento							8	
567	Atendimento	Gaveteiro, Apresentação: 2 gavetas	Departamento de				CF30405	27/09/2013	329,7000	2013NE0001	Bom/Ocupado
		(implantação)	Atendimento							8	
568	Apoio	Gaveteiro, Apresentação: 2 gavetas	Apoio ao				CF30405	27/09/2013	329,7000	2013NE0001	Bom/Ocupado
	Atendimento	(implantação)	Atendimento							8	
569	Apoio	MESA, Descrição: MESA EM L, com	Apoio ao				CF30405	27/09/2013	1.313,5500	2013NE0001	Bom/Ocupado
	Atendimento	superfície sobreposta à estrutura, em	Atendimento							8	
		madeira MDP de 25 mm de espessura,									
		revestida em laminado melamínico									
		texturizado em ambas as faces, com									
		bordas em fita PVC. Com passagem de									
		fiação. Mesa com 02 painéis frontai									
570	Sala de Reunião	CADEIRA FIXA, secretária, fabricado em	Sala de Reunião				CF30405	27/09/2013	333,9000	2013NE0001	Bom/Ocupado



GOVERNO DO ESTADO DO AMAZONAS
PROCON - Instituto de Defesa do Consumidor
AJURI Sistema de Administração de Material e Patrimônio

Impresso em:02/01/2023 10:31:07

Relatório Analítico para Conciliação de Bens

Período: 01/01/2009 a 31/12/2022

Tombos: Não Baixados

Tombo	Localização	Material	Dependência	Marca	Modelo	Número de Série	Documento	Data Docto.	Valor	Empenho	Conservação
Grupo Contábil: 1231103030000 - Mobiliário em Geral											
		espuma injetada, revestida em tecido 100% polipropileno na Cor: azul, dotada de 04 pés fixos, as demais especificações constam no Termo de Referência ou equivalente.								8	
571	SALADEPRECIAR	CADEIRA FIXA, secretária, fabricado em espuma injetada, revestida em tecido 100% polipropileno na Cor: azul, dotada de 04 pés fixos, as demais especificações constam no Termo de Referência ou equivalente.	SALA PARA DEPRECIAR				CF30405	27/09/2013	333,9000	2013NE0001	Bom/Ocupado
572	Diretoria Tecnica	GAVETEIRO, Tipo: auxiliar com 02 gavetas, em MDF, revestido em melamínico de baixa pressão (BP), laterais e travessas em melamínico de baixa pressão (BP), ambas as faces com fechamento através de fita em de bordo em PVC 1mm.	Diretoria Tecnica				CF30405	27/09/2013	658,3500	2013NE0001	Bom/Ocupado
573	Apoio Atendimento	GAVETEIRO, Tipo: auxiliar com 02 gavetas, em MDF, revestido em melamínico de baixa pressão (BP), laterais e travessas em melamínico de baixa pressão (BP), ambas as faces com fechamento através de fita em de bordo em PVC 1mm.	Apoio ao Atendimento				CF30405	27/09/2013	658,3500	2013NE0001	Bom/Ocupado
607	2 INSTÂNCIA	ARMARIO ABERTO	COM 06 Jurídico 2				CF34	01/01/2011	100,0000		Bom



GOVERNO DO ESTADO DO AMAZONAS
PROCON - Instituto de Defesa do Consumidor
AJURI Sistema de Administração de Material e Patrimônio

Impresso em:02/01/2023 10:31:07

Relatório Analítico para Conciliação de Bens

Período: 01/01/2009 a 31/12/2022

Tombos: Não Baixados

Tombo	Localização	Material	Dependência	Marca	Modelo	Número de Série	Documento	Data Docto.	Valor	Empenho	Conservação
Grupo Contábil: 1231103030000 - Mobiliário em Geral											
614	DAC	PRATELEIRAS CADEIRA EXECUTIVA, Espaldar Médio. Base: em aço com capa preta e rodízios duplos de nylon; Giratória á gás. Mecanismos com regulagem de inclinação e altura de encosto com braços reguláveis. Cor. Preta. Demais Características estão descritas no P	Instância Sala - Departamento de Atendimento Cons.				NFN3389	27/09/2013	741,3000	2013NE0001 8	Bom
627	Diretoria Tecnica	CADEIRA GIRATORIA, Secretaria, em espumas injetadas, ergonomicas, anatomica, espaldar baixo, revestida em tecido na cor a ser definida pelo org?o solicitante, estrutura de aço, rodizio duplo de nylon com cinco patas, regulagem de altura a gas.,	Diretoria Tecnica				CF100	01/09/2013	350,8000		Bom
628	JURIDICO	CADEIRA GIRATORIA, Secretaria, em espumas injetadas, ergonomicas, anatomica, espaldar baixo, revestida em tecido na cor a ser definida pelo org?o solicitante, estrutura de aço, rodizio duplo de nylon com cinco patas, regulagem de altura a gas.,	Juridico Primeira Instância				CF100	01/09/2013	350,8000		Bom
629	DAF	CADEIRA GIRATORIA, Secretaria, em espumas injetadas, ergonomicas, anatomica, espaldar baixo, revestida em tecido na cor a ser definida pelo org?o	Departamento Administrativo - Financeiro				CF2	01/03/2011	500,0000		Bom



GOVERNO DO ESTADO DO AMAZONAS
PROCON - Instituto de Defesa do Consumidor
AJURI Sistema de Administração de Material e Patrimônio

Impresso em:02/01/2023 10:31:07

Relatório Analítico para Conciliação de Bens

Período: 01/01/2009 a 31/12/2022

Tombos: Não Baixados

Tombo	Localização	Material	Dependência	Marca	Modelo	Número de Série	Documento	Data Docto.	Valor	Empenho	Conservação
Grupo Contábil: 1231103030000 - Mobiliário em Geral											
630	DAF	solicitante, estrutura de aco, rodizio duplo de nylon com cinco patas, regulagem de altura a gas., CADEIRA GIRATORIA, Secretaria, em Departamento Administrativo - Financeiro	Departamento Administrativo - Financeiro				CF2	01/03/2011	500,0000		Bom
631	FISC.	solicitante, estrutura de aco, rodizio duplo de nylon com cinco patas, regulagem de altura a gas., CADEIRA GIRATORIA SECRETARIA, Departamento de Estofados em espuma de poliuretano com revestimento em tecido na cor verde, , , , , Em aco, 05 (cinco) patas com rodizios duplos de nylon, Sem bracos, Demais especificac?es est?o contidas no Termo de Referencia	Departamento de Fiscalização				CF2	01/02/2011	262,0000		Bom
632	GABINETE	solicitante, estrutura de aco, rodizio duplo de nylon com cinco patas, regulagem de altura a gas., CADEIRA GIRATORIA SECRETARIA, Chefia de Gabinete Estofados em espuma de poliuretano com revestimento em tecido na cor verde, , , , , Em aco, 05 (cinco) patas com rodizios duplos de nylon, Sem bracos, Demais especificac?es est?o contidas no Termo de Referencia	Chefia de Gabinete				CF2	01/02/2011	262,0000		Bom
633	DAF	solicitante, estrutura de aco, rodizio duplo de nylon com cinco patas, regulagem de altura a gas., CADEIRA GIRATORIA SECRETARIA, Departamento Administrativo -	Departamento Administrativo -				CF2	01/02/2011	262,0000		Bom



GOVERNO DO ESTADO DO AMAZONAS
PROCON - Instituto de Defesa do Consumidor
AJURI Sistema de Administração de Material e Patrimônio

Impresso em:02/01/2023 10:31:07

Relatório Analítico para Conciliação de Bens

Período: 01/01/2009 a 31/12/2022

Tombos: Não Baixados

Tombo	Localização	Material	Dependência	Marca	Modelo	Número de Série	Documento	Data Docto.	Valor Empenho	Conservação
634	DAF	com revestimento em tecido na cor verde, , , , , Em aço, 05 (cinco) patas com rodízios duplos de nylon, Sem bracos, Demais especificac?es est?o contidas no Termo de Referencia	Financeiro							
		CADEIRA GIRATORIA SECRETARIA, Estofados em espuma de poliuretano com revestimento em tecido na cor verde, , , , , Em aço, 05 (cinco) patas com rodízios duplos de nylon, Sem bracos, Demais especificac?es est?o contidas no Termo de Referencia	Departamento Administrativo - Financeiro				CF2	01/02/2011	262,0000	Bom
635	DAF	com revestimento em tecido na cor verde, , , , , Em aço, 05 (cinco) patas com rodízios duplos de nylon, Sem bracos, Demais especificac?es est?o contidas no Termo de Referencia	Financeiro							
		CADEIRA GIRATORIA SECRETARIA, Estofados em espuma de poliuretano com revestimento em tecido na cor verde, , , , , Em aço, 05 (cinco) patas com rodízios duplos de nylon, Sem bracos, Demais especificac?es est?o contidas no Termo de Referencia	Departamento Administrativo - Financeiro				CF2	01/02/2011	262,0000	Bom
636	DAF	com revestimento em tecido na cor verde, , , , , Em aço, 05 (cinco) patas com rodízios duplos de nylon, Sem bracos, Demais especificac?es est?o contidas no Termo de Referencia	Financeiro							
		CADEIRA GIRATORIA SECRETARIA, Estofados em espuma de poliuretano com revestimento em tecido na cor verde, , , , , Em aço, 05 (cinco) patas com rodízios duplos de nylon, Sem bracos, Demais especificac?es est?o contidas no Termo de Referencia	Departamento Administrativo - Financeiro				CF2	01/02/2011	262,0000	Bom



GOVERNO DO ESTADO DO AMAZONAS
PROCON - Instituto de Defesa do Consumidor
AJURI Sistema de Administração de Material e Patrimônio

Impresso em:02/01/2023 10:31:07

Relatório Analítico para Conciliação de Bens

Período: 01/01/2009 a 31/12/2022

Tombos: Não Baixados

Tombo	Localização	Material	Dependência	Marca	Modelo	Número de Série	Documento	Data Docto.	Valor	Empenho	Conservação
Grupo Contábil: 1231103030000 - Mobiliário em Geral											
637	DAF	CADEIRA GIRATORIA SECRETARIA, Estofados em espuma de poliuretano com revestimento em tecido na cor verde, , , , , , Em aço, 05 (cinco) patas com rodízios duplos de nylon, Sem braços, Demais especificac?es est?o contidas no Termo de Referencia	Departamento Administrativo - Financeiro				CF2	01/02/2011	262,0000		Bom
638	DAF	CADEIRA GIRATORIA SECRETARIA, Estofados em espuma de poliuretano com revestimento em tecido na cor verde, , , , , , Em aço, 05 (cinco) patas com rodízios duplos de nylon, Sem braços, Demais especificac?es est?o contidas no Termo de Referencia	Departamento Administrativo - Financeiro				CF2	01/02/2011	262,0000		Bom
639	2 INSTÂNCIA	CADEIRA GIRATORIA SECRETARIA, Estofados em espuma de poliuretano com revestimento em tecido na cor verde, , , , , , Em aço, 05 (cinco) patas com rodízios duplos de nylon, Sem braços, Demais especificac?es est?o contidas no Termo de Referencia	Jurídico 2 Instância				CF2	01/02/2011	262,0000		Bom
640	GABINETE	CADEIRA GIRATORIA SECRETARIA, Estofados em espuma de poliuretano com revestimento em tecido na cor verde, , , , , , Em aço, 05 (cinco) patas com rodízios duplos de nylon, Sem	Chefia de Gabinete				CF2	01/02/2011	262,0000		Bom



GOVERNO DO ESTADO DO AMAZONAS
PROCON - Instituto de Defesa do Consumidor
AJURI Sistema de Administração de Material e Patrimônio

Impresso em:02/01/2023 10:31:07

Relatório Analítico para Conciliação de Bens

Período: 01/01/2009 a 31/12/2022

Tombos: Não Baixados

Tombo	Localização	Material	Dependência	Marca	Modelo	Número de Série	Documento	Data Docto.	Valor	Empenho	Conservação
Grupo Contábil: 1231103030000 - Mobiliário em Geral											
660	DIG	bracos, Demais especificac?es est?o contidas no Termo de Referencia ESTANTE DE AÇO, Aplicação: multiuso (biblioteca, almoxarifado e outras); Material: coluna em chapa de aço n°18, prateleira em chapa de aço n°24; Com 6 prateleiras reguláveis em altura; Capacidade: no mínimo 50kg/prateleira; Fechada no fundo e la	DEPARTAMENT O PROCESSUAL TECNICO				CF260	01/05/2011	135,0000		Bom
661	DEPOSITO	ESTANTE DE AÇO, Aplicação: multiuso (biblioteca, almoxarifado e outras); Material: coluna em chapa de aço n°18, prateleira em chapa de aço n°24; Com 6 prateleiras reguláveis em altura; Capacidade: no mínimo 50kg/prateleira; Fechada no fundo e la	Deposito Copa				CF260	01/05/2011	135,0000		Bom
662	DEPOSITO	ESTANTE DE AÇO, Aplicação: multiuso (biblioteca, almoxarifado e outras); Material: coluna em chapa de aço n°18, prateleira em chapa de aço n°24; Com 6 prateleiras reguláveis em altura; Capacidade: no mínimo 50kg/prateleira; Fechada no fundo e la	Deposito Copa				CF260	01/05/2011	135,0000		Bom
663	DEPOSITO	ESTANTE DE AÇO, Aplicação: multiuso (biblioteca, almoxarifado e outras); Material: coluna em chapa de aço n°18,	Deposito Copa				CF260	01/05/2011	135,0000		Bom



GOVERNO DO ESTADO DO AMAZONAS
PROCON - Instituto de Defesa do Consumidor
AJURI Sistema de Administração de Material e Patrimônio

Impresso em:02/01/2023 10:31:07

Relatório Analítico para Conciliação de Bens

Período: 01/01/2009 a 31/12/2022

Tombos: Não Baixados

Tombo	Localização	Material	Dependência	Marca	Modelo	Número de Série	Documento	Data Docto.	Valor Empenho	Conservação
Grupo Contábil: 1231103030000 - Mobiliário em Geral										
664	DEPOSITO	prateleira em chapa de aço n°24; Com 6 prateleiras reguláveis em altura; Capacidade: no mínimo 50kg/prateleira; Fechada no fundo e la	Deposito Copa				CF260	01/05/2011	135,0000	Bom
665	DEPOSITO	ESTANTE DE AÇO, Aplicação: multiuso (biblioteca, almoxarifado e outras); Material: coluna em chapa de aço n°18, prateleira em chapa de aço n°24; Com 6 prateleiras reguláveis em altura; Capacidade: no mínimo 50kg/prateleira; Fechada no fundo e la	Deposito Copa				CF260	01/05/2011	135,0000	Bom
666	DEPOSITO	ESTANTE DE AÇO, Aplicação: multiuso (biblioteca, almoxarifado e outras); Material: coluna em chapa de aço n°18, prateleira em chapa de aço n°24; Com 6 prateleiras reguláveis em altura; Capacidade: no mínimo 50kg/prateleira; Fechada no fundo e la	Deposito Copa				CF260	01/05/2011	135,0000	Bom
667	DIG	ESTANTE DE AÇO, Aplicação: multiuso	DEPARTAMENT				CF260	01/05/2011	135,0000	Bom



GOVERNO DO ESTADO DO AMAZONAS
PROCON - Instituto de Defesa do Consumidor
AJURI Sistema de Administração de Material e Patrimônio

Impresso em:02/01/2023 10:31:07

Relatório Analítico para Conciliação de Bens

Período: 01/01/2009 a 31/12/2022

Tombos: Não Baixados

Tombo	Localização	Material	Dependência	Marca	Modelo	Número de Série	Documento	Data Docto.	Valor	Empenho	Conservação
Grupo Contábil: 1231103030000 - Mobiliário em Geral											
668	Processual Tecnico	(biblioteca, almoxarifado e outras); Material: coluna em chapa de aço n°18, prateleira em chapa de aço n°24; Com 6 prateleiras reguláveis em altura; Capacidade: no mínimo 50kg/prateleira; Fechada no fundo e la	O PROCESSUAL TECNICO								
668	Processual Tecnico	ESTANTE DE AÇO, Aplicação: multiuso (biblioteca, almoxarifado e outras); Material: coluna em chapa de aço n°18, prateleira em chapa de aço n°24; Com 6 prateleiras reguláveis em altura; Capacidade: no mínimo 50kg/prateleira; Fechada no fundo e la	Departamento Processual Tecnico				CF260	01/05/2011	135,0000		Bom
669	NAS	ESTANTE DE AÇO, Aplicação: multiuso (biblioteca, almoxarifado e outras); Material: coluna em chapa de aço n°18, prateleira em chapa de aço n°24; Com 6 prateleiras reguláveis em altura; Capacidade: no mínimo 50kg/prateleira; Fechada no fundo e la	Departamento de Atendimento ao Consumido				CF260	01/05/2011	135,0000		Bom
670	DEPOSITO	ESTANTE DE AÇO, Aplicação: multiuso (biblioteca, almoxarifado e outras); Material: coluna em chapa de aço n°18, prateleira em chapa de aço n°24; Com 6 prateleiras reguláveis em altura; Capacidade: no mínimo 50kg/prateleira;	Deposito Copa				CF260	01/05/2011	135,0000		Bom



GOVERNO DO ESTADO DO AMAZONAS
PROCON - Instituto de Defesa do Consumidor
AJURI Sistema de Administração de Material e Patrimônio

Impresso em:02/01/2023 10:31:07

Relatório Analítico para Conciliação de Bens

Período: 01/01/2009 a 31/12/2022

Tombos: Não Baixados

Tombo	Localização	Material	Dependência	Marca	Modelo	Número de Série	Documento	Data Docto.	Valor	Empenho	Conservação
Grupo Contábil: 1231103030000 - Mobiliário em Geral											
671	DEPOSITO	Fechada no fundo e la ESTANTE DE AÇO, Aplicação: multiuso (biblioteca, almoxarifado e outras); Material: coluna em chapa de aço n°18, prateleira em chapa de aço n°24; Com 6 prateleiras reguláveis em altura; Capacidade: no mínimo 50kg/prateleira;	Deposito Copa				CF260	01/05/2011	135,0000		Bom
672	DIG	Fechada no fundo e la ESTANTE DE AÇO, Com 4 prateleiras removíveis e reguláveis, medindo 148 x 0,92 x 0,30 cm, pintura eletrostática com tratamento antiferruginoso.	DEPARTAMENT O PROCESSUAL TECNICO				CF22	01/05/2011	95,0000		Bom
727	Atendimento	LONGARINA; 3 lugares; espaldar médio. (Implantação)	Departamento de Atendimento				CF30389	27/09/2013	1.754,5500	2013NE0001 8	Bom
728	Atendimento	LONGARINA; 3 lugares; espaldar médio. (Implantação)	Departamento de Atendimento				CF30389	27/09/2013	1.754,5500	2013NE0001 8	Bom
729	SALADEPRECIA R	LONGARINA; 3 lugares; espaldar médio. (Implantação)	SALA PARA DEPRECIAR				CF30389	27/09/2013	1.754,5500	2013NE0001 8	Bom
730	FISC.	MESA EM L, medidas: 1,4x0,6x0,8x0,77..	Departamento de Fiscalização				CF173	15/06/2016	260,0000		Bom
731	FISC.	MESA EM "U", medidas: 2,2mx1,2mx0,77m.	Departamento de Fiscalização				CF173	15/06/2016	480,0000	2016NE0001 9	Bom
732	Processual Tecnico	MESA DE REUNIÃO, Redonda; medidas: 1,5m x 0,75m.	Departamento Processual Tecnico				CF173	15/06/2016	599,8900	2016NE0001 9	Bom
733	2 INSTÂNCIA	MESA DE REUNIÃO, Redonda;	Jurídico 2				CF173	15/06/2016	399,8900	2016NE0001	Bom



GOVERNO DO ESTADO DO AMAZONAS
PROCON - Instituto de Defesa do Consumidor
AJURI Sistema de Administração de Material e Patrimônio

Impresso em:02/01/2023 10:31:08

Relatório Analítico para Conciliação de Bens

Período: 01/01/2009 a 31/12/2022

Tombos: Não Baixados

Tombo	Localização	Material	Dependência	Marca	Modelo	Número de Série	Documento	Data Docto.	Valor	Empenho	Conservação
Grupo Contábil: 1231103030000 - Mobiliário em Geral											
734	FISC.	medidas: 0,89m x 0,80m. MESA ESCOLAR, Descrição: MESA ESCOLAR ADAPTADA, Estrutura em aço tubular com pintura epóxi. Base traseira da estrutura alargada. Ponteiros de borracha antiderrapante com regulagem para evitar desnivelamento do solo. Tampo da mesa oitavado com ac	Instância Departamento de Fiscalização				CF256	01/01/2009	222,0000	9	Bom
756	SERVIDOR	SOFÁ, com as seguintes características mínimas: 3 Lugares revestido em couro, com estrutura em madeira de lei, encosto inclinável, densidade da espuma D-33, pés de plástico.	Servidor TI				CF30389	27/09/2013	2.167,0000	2013NE0001 8	Bom
780	Atendimento	BALCÃO DE ATENDIMENTO, Tipo: curvo; Composto por 2 tampos com formato curvo, sendo 1 inferior, que será a mesa do atendente, e 1 superior, para uso de quem vai receber o atendimento; Tampo inferior em MDF de 25mm dividido em três partes, duas co	Departamento de Atendimento				CF292811	03/05/2016	134.560,4500	2016NE0001 9	Bom
781	GABINETE	ARMARIO SUSPENSO COM 04 PORTAS NA COR CINZA (IMPLANTAÇÃO)	Chefia de Gabinete				CF292811	16/07/2016	2.500,0000	2016NE0001 9	Bom
782	GABINETE	BALCÃO EM MDF (IMPLANTAÇÃO).	Chefia de Gabinete				CF292811	02/06/2016	8.000,0000	2016NE0001 9	Bom
783	Serviços Gerais	ARMARIO ALTO COM 02 PORTAS	COPA				CF508	11/11/2013	870,0000		Bom



GOVERNO DO ESTADO DO AMAZONAS
PROCON - Instituto de Defesa do Consumidor
AJURI Sistema de Administração de Material e Patrimônio

Impresso em:02/01/2023 10:31:08

Relatório Analítico para Conciliação de Bens

Período: 01/01/2009 a 31/12/2022

Tombos: Não Baixados

Tombo	Localização	Material	Dependência	Marca	Modelo	Número de Série	Documento	Data Docto.	Valor	Empenho	Conservação
Grupo Contábil: 1231103030000 - Mobiliário em Geral											
784	DAF	BALCÃO EM MDF (IMPLANTAÇÃO).	Departamento Administrativo - Financeiro				CF508	11/11/2013	1.640,0000		Bom
785	DEPOSITO	ESTANTE TIPO RACK Deposito Copa (IMPLANTAÇÃO).					CF805	11/11/2013	250,0000		Bom
786	DEPOSITO	ESTANTE TIPO RACK Deposito Copa (IMPLANTAÇÃO).					CF508	11/11/2013	250,0000		Bom
798	DEPOSITO	ESTANTE TIPO RACK Deposito Copa (IMPLANTAÇÃO).					CF1408	11/11/2013	135,0000		Bom
799	DEPOSITO	ESTANTE TIPO RACK Deposito Copa (IMPLANTAÇÃO).					CF1408	11/11/2013	135,0000		Bom
800	DEPOSITO	ESTANTE TIPO RACK Deposito Copa (IMPLANTAÇÃO).					CF1408	11/11/2013	135,0000		Bom
805	GABINETE	ARMÁRIO C/ 04 DIVISÓRIAS E 02 GAVETAS (IMPLANTAÇÃO).	Chefia de Gabinete				CF123	11/11/2013	13.019,0000		Bom
809	Atendimento	BALCÃO PARA ATENDIMENTO (Implantação)	Departamento de Atendimento				CF459	02/08/2016	45.658,9800	2016NE0001	Bom
810	DRRRH	MESA de reunião redonda para (quatro lugares), medindo 1,20 diâmetro, confeccionado em placa MDF dupla face de alta pressão em laminado melaminico; Tampo e painel em MDF 25 mm com perfil PVC 180. Pé com nivelador de altura com chapa "U".Cor cinza	4 Sala - Recursos Humanos				CF427989	02/05/2016	9.564,0000	2016NE0001	Bom
811	SALADEPRECIA	Prateleira em madeira revestida com	SALA PARA				CF1236	02/05/2016	4.896,0000	2016NE0001	Bom



GOVERNO DO ESTADO DO AMAZONAS
PROCON - Instituto de Defesa do Consumidor
AJURI Sistema de Administração de Material e Patrimônio

Impresso em:02/01/2023 10:31:08

Relatório Analítico para Conciliação de Bens

Período: 01/01/2009 a 31/12/2022

Tombos: Não Baixados

Tombo	Localização	Material	Dependência	Marca	Modelo	Número de Série	Documento	Data Docto.	Valor	Empenho	Conservação
Grupo Contábil: 1231103030000 - Mobiliário em Geral											
R		laminado melamínico; com cinco prateleiras em coluna única: 1,29 m x 37,0 cm	DEPRECIAR							9	
812	GABINETE	ARMÁRIO, Apresentação: Baixo, Material: Confeccionado em madeira aglomerada de 20mm de espessura, revestido em post-forming, Cor: Bege (ovo), Dimensões: 0,75 x 0,90 x 0,50m, Características Adicionais: Com 02 (duas) portas.	Chefia de Gabinete				CF172020	02/05/2016	6.896,0000	2016NE0001	Bom
814	SERVIDOR	MESA DE TRABALHO; 3 gavetas (Implantação)	Servidor TI				CF125	11/11/2013	350,0000		Bom
824	Atendimento	ESTAÇÃO DE TRABALHO, com 04 lugares; medidas: 3,6 x 3,6 m; espessura: 15mm com divisórias BR/BR.	Departamento de Atendimento				CF10005	26/11/2019	2.545,9000		Ótimo
825	Atendimento	CADEIRA GIRATÓRIA, Tipo: Presidente, assento e encosto injetado, anatômica, no courisimo costurado ou tecido varias cores, com braços; base giratória a gás e com relax cromada.	Departamento de Atendimento				CF10005	26/11/2019	416,9000		Ótimo
826	Atendimento	CADEIRA GIRATÓRIA, Tipo: Presidente, assento e encosto injetado, anatômica, no courisimo costurado ou tecido varias cores, com braços; base giratória a gás e com relax cromada.	Departamento de Atendimento				CF10005	26/11/2019	416,9000		Ótimo
827	Atendimento	CADEIRA GIRATÓRIA, Tipo: Presidente,	Departamento de				CF10005	26/11/2019	416,9000		Ótimo



GOVERNO DO ESTADO DO AMAZONAS
PROCON - Instituto de Defesa do Consumidor
AJURI Sistema de Administração de Material e Patrimônio

Impresso em:02/01/2023 10:31:08

Relatório Analítico para Conciliação de Bens

Período: 01/01/2009 a 31/12/2022

Tombos: Não Baixados

Tombo	Localização	Material	Dependência	Marca	Modelo	Número de Série	Documento	Data Docto.	Valor Empenho	Conservação
Grupo Contábil: 1231103030000 - Mobiliário em Geral										
828	DAC	assento e encosto injetado, anatômica, no courisimo costurado ou tecido varias cores, com braços; base giratória a gás e com relax cromada.	Atendimento							
828	DAC	CADEIRA GIRATÓRIA, Tipo: Presidente, assento e encosto injetado, anatômica, no courisimo costurado ou tecido varias cores, com braços; base giratória a gás e com relax cromada.	Sala - Departamento de Atendimento Cons.				CF10005	26/11/2019	416,9000	Ótimo
839	DAF	MESA RETANGULAR, Tipo: Linear; com 3 gavetas; superfície: linear; dimensões (C x L): 1400 x 700cm; material: MDP de 18mm de espessura; acompanha 02 passa cabos em poliestireno injetado.	Departamento Administrativo - Financeiro				CF132020	24/08/2020	540,0000	Ótimo
840	Atendimento	BALCÃO 02 PORTAS, confeccionado em MDF com perfil de 30mm tendo as bordas em acabamento em PVC (fita fórmica).	Departamento de Atendimento				CF132020	24/08/2020	657,9000	Ótimo
841	SAC	MESA redonda em madeira escura, estilo de época com 4 pernas.	DEPARTAMENT O PROCESSUAL TECNICO				CF132020	27/08/2020	87,9000	Ótimo
842	SALADEPRECIAR	MESA redonda em madeira escura, estilo de época com 4 pernas.	SALA PARA DEPRECIAR				CF132020	27/08/2020	87,9000	Ótimo
848	DAF	MESA RETANGULAR, Tipo: Linear; com 3 gavetas; superfície: linear; dimensões (C x L): 1400 x 700cm; material: MDP de	Departamento Administrativo - Financeiro				CF42020	09/03/2020	540,0000	Bom



GOVERNO DO ESTADO DO AMAZONAS
PROCON - Instituto de Defesa do Consumidor
AJURI Sistema de Administração de Material e Patrimônio

Impresso em:02/01/2023 10:31:08

Relatório Analítico para Conciliação de Bens

Período: 01/01/2009 a 31/12/2022

Tombos: Não Baixados

Tombo	Localização	Material	Dependência	Marca	Modelo	Número de Série	Documento	Data Docto.	Valor Empenho	Conservação
Grupo Contábil: 1231103030000 - Mobiliário em Geral										
849	DAC	18mm de espessura; acompanha 02 passa cabos em poliestireno injetado. MESA RETANGULAR, Tipo: Linear; com 3 gavetas; superfície: linear; dimensões (C x L): 1400 x 700cm; material: MDP de 18mm de espessura; acompanha 02 passa cabos em poliestireno injetado.	Sala - Departamento de Atendimento Cons.				CF42020	09/03/2020	540,0000	Bom
850	FISC.	18mm de espessura; acompanha 02 passa cabos em poliestireno injetado. MESA RETANGULAR, Tipo: Linear; com 3 gavetas; superfície: linear; dimensões (C x L): 1400 x 700cm; material: MDP de 18mm de espessura; acompanha 02 passa cabos em poliestireno injetado.	Departamento de Fiscalização				CF42020	09/03/2020	540,0000	Bom
851	Atendimento	ARMARIO COM 12 PORTAS	Departamento de Atendimento				CF2562020	27/07/2020	150,0000	Bom
852	Serviços Gerais	ARMARIO COM 12 PORTAS	COPA				CF2562020	27/07/2020	150,0000	Bom
853	SALADEPRECIA R	ESTANTE DE AÇO, Aplicação: Biblioteca, Medindo: 2,30 x 1,04 x 0,26, Cor: Cinza, com prateleiras para livros c/ duplas em todo o perímetro graduáveis a cada 60mm, colunas com almofadas laterais acabamento superior.	SALA PARA DEPRECIAR				IN2562020	27/07/2020	95,0000	Bom
854	SALADEPRECIA R	ESTANTE DE AÇO, Aplicação: Biblioteca, Medindo: 2,30 x 1,04 x 0,26, Cor: Cinza, com prateleiras para livros c/ duplas em todo o perímetro graduáveis a cada 60mm, colunas com almofadas	SALA PARA DEPRECIAR				IN2562020	27/07/2020	95,0000	Bom



GOVERNO DO ESTADO DO AMAZONAS
PROCON - Instituto de Defesa do Consumidor
AJURI Sistema de Administração de Material e Patrimônio

Impresso em:02/01/2023 10:31:08

Relatório Analítico para Conciliação de Bens

Período: 01/01/2009 a 31/12/2022

Tombos: Não Baixados

Tombo	Localização	Material	Dependência	Marca	Modelo	Número de Série	Documento	Data Docto.	Valor	Empenho	Conservação
Grupo Contábil: 1231103030000 - Mobiliário em Geral											
855	SALADEPRECIA R	ESTANTE DE AÇO, laterais acabamento superior. Medindo: 2,30 x 1,04 x 0,26, Cor: Cinza, com prateleiras para livros c/ duplas em todo o perímetro graduáveis a cada 60mm, colunas com almofadas laterais acabamento superior.	Aplicação: SALA PARA DEPRECIAR				IN2562020	27/07/2020	95,0000		Bom
856	SALADEPRECIA R	ESTANTE DE AÇO, laterais acabamento superior. Medindo: 2,30 x 1,04 x 0,26, Cor: Cinza, com prateleiras para livros c/ duplas em todo o perímetro graduáveis a cada 60mm, colunas com almofadas laterais acabamento superior.	Aplicação: SALA PARA DEPRECIAR				IN2562020	27/07/2020	95,0000		Bom
857	SALADEPRECIA R	ESTANTE DE AÇO, laterais acabamento superior. Medindo: 2,30 x 1,04 x 0,26, Cor: Cinza, com prateleiras para livros c/ duplas em todo o perímetro graduáveis a cada 60mm, colunas com almofadas laterais acabamento superior.	Aplicação: SALA PARA DEPRECIAR				IN2562020	27/07/2020	95,0000		Bom
858	SALADEPRECIA R	Estante de aço, para biblioteca, dupla face, com 14 prateleiras, sendo 7 para cada lado, medindo 230x104x058, na cor ovo.	SALA PARA DEPRECIAR				IN2562020	27/07/2020	120,0000		Bom
897	GABINETE	PRATELEIRA, em (L) com 1,41 x 84,5 e 35 de profundidade.	Chefia de Gabinete				CF84	27/06/2021	600,0000	2021NE0004 1	Ótimo
898	GABINETE	PRATELEIRA, em (L) com 1,41 x 84,5 e	Chefia de				CF84	27/06/2021	600,0000	2021NE0004	Ótimo



GOVERNO DO ESTADO DO AMAZONAS
PROCON - Instituto de Defesa do Consumidor
AJURI Sistema de Administração de Material e Patrimônio

Impresso em:02/01/2023 10:31:08

Relatório Analítico para Conciliação de Bens

Período: 01/01/2009 a 31/12/2022

Tombos: Não Baixados

Tombo	Localização	Material	Dependência	Marca	Modelo	Número de Série	Documento	Data Docto.	Valor	Empenho	Conservação
Grupo Contábil: 1231103030000 - Mobiliário em Geral											
899	GABINETE	35 de profundidade. PRATELEIRA, em (L) com 1,41 x 84,5 e	Gabinete Chefia de				CF84	27/06/2021	600,0000	2021NE0004	Ótimo
900	GABINETE	35 de profundidade. PRATELEIRA, em (L) com 1,41 x 84,5 e	Gabinete Chefia de				CF84	27/06/2021	600,0000	2021NE0004	Ótimo
901	GABINETE	35 de profundidade. PRATELEIRA, em (L) com 1,41 x 84,5 e	Gabinete Chefia de				CF84	27/06/2021	600,0000	2021NE0004	Ótimo
902	GABINETE	35 de profundidade. BANCADA, em L com 1,43 de largura	Gabinete Chefia de				CF84	27/06/2021	1.200,0000	2021NE0004	Ótimo
903	GABINETE	por 2,15 de comprimento por 80 centímetro de altura. DIVISÓRIA, de 1,06 de altura por 3,64	Gabinete Chefia de				CF84	27/06/2021	4.500,0000	2021NE0004	Ótimo
904	GABINETE	de comprimento com vidros de 6mm incolor e Porta de passagem para a copa sendo de correr. BANCADA, de 1,60 de comprimento com	Gabinete Chefia de				CF84	27/06/2021	950,0000	2021NE0004	Ótimo
905	Diretoria Tecnica	80 de altura. DIVISÓRIA, em MDF de 15mm com	Gabinete Diretoria Tecnica				CF84	27/06/2021	5.500,0000	2021NE0004	Ótimo
906	Diretoria Tecnica	2,00 de altura por 3,75 de comprimento e 9 centímetro de espessura BANCADA, de 1,40 de comprimento e 80	Diretoria Tecnica				CF84	27/06/2021	800,0000	2021NE0004	Ótimo
907	DAF	centímetros de altura DIVISÓRIA: Duas paredes de MDF	Departamento				CF84	27/06/2021	5.000,0000	2021NE0004	Ótimo
908	NAS	-altura de 1,60 comprimento de 2,40 espessura de 9 centímetros. ESCRITÓRIO em trevo: Mesa para 3	Administrativo - Financeiro Departamento de				CF84	27/06/2021	1.100,0000	2021NE0004	Ótimo
		computadores 1,20 de diâmetro por 1,15	Atendimento ao							1	



GOVERNO DO ESTADO DO AMAZONAS
PROCON - Instituto de Defesa do Consumidor
AJURI Sistema de Administração de Material e Patrimônio

Impresso em:02/01/2023 10:31:08

Relatório Analítico para Conciliação de Bens

Período: 01/01/2009 a 31/12/2022

Tombos: Não Baixados

Tombo	Localização	Material	Dependência	Marca	Modelo	Número de Série	Documento	Data Docto.	Valor	Empenho	Conservação
Grupo Contábil: 1231103030000 - Mobiliário em Geral											
909	Atendimento	de altura ESCRITÓRIO com proteção em vidro: uma bancada de 1,63 de comprimento e 1,40 de altura com vidro incolor de 6mm.	Consumido Departamento de Atendimento				CF84	27/06/2021	1.750,0000	2021NE0004 1	Ótimo
Total Grupo Contábil:									745.908,5700		
Grupo Contábil: 1231199990000 - Outros Materiais Permanentes											
462	PRES	APARELHO AR CONDICIONADO, 48000 BTU/h, split, piso ou teto, 220 Volts, com controle remoto sem fio, INSTALADO; com selo da Procel na classe ``B`` ou superior	Chefia de Gabinete				NF11686	30/08/2013	3.785,0000	2013NE0001 9	Bom
463	GABINETE	APARELHO AR CONDICIONADO, 48000 BTU/h, split, piso ou teto, 220 Volts, com controle remoto sem fio, INSTALADO; com selo da Procel na classe ``B`` ou superior	Chefia de Gabinete				NF11686	30/08/2013	3.785,0000	2013NE0001 9	Bom
464	FISC.	APARELHO AR CONDICIONADO, 48000 BTU/h, split, piso ou teto, 220 Volts, com controle remoto sem fio, INSTALADO; com selo da Procel na classe ``B`` ou superior	Departamento de Fiscalização				NF11686	30/08/2013	3.785,0000	2013NE0001 9	Bom
465	SALADEPRECIAR	APARELHO AR CONDICIONADO, 48000 BTU/h, split, piso ou teto, 220 Volts, com controle remoto sem fio, INSTALADO; com selo da Procel na	SALA PARA DEPRECIAR				NF11686	30/08/2013	3.785,0000	2013NE0001 9	Bom



GOVERNO DO ESTADO DO AMAZONAS
PROCON - Instituto de Defesa do Consumidor
AJURI Sistema de Administração de Material e Patrimônio

Impresso em:02/01/2023 10:31:08

Relatório Analítico para Conciliação de Bens

Período: 01/01/2009 a 31/12/2022

Tombos: Não Baixados

Tombo	Localização	Material	Dependência	Marca	Modelo	Número de Série	Documento	Data Docto.	Valor	Empenho	Conservação
Grupo Contábil: 1231199990000 - Outros Materiais Permanentes											
		classe ``B`` ou superior									
467	DAF	APARELHO AR	CONDICIONADO, Departamento				NF11686	30/08/2013	3.785,0000	2013NE0001	Bom
		48000 BTU/h, split, piso ou teto, 220	Administrativo -							9	
		Volts, com controle remoto sem fio, Financeiro									
		INSTALADO; com selo da Procel na									
		classe ``B`` ou superior									
							Total Grupo Contábil:		18.925,0000		
							Total Geral:		1.540.061,88		
										00	



GOVERNO DO ESTADO DO AMAZONAS
PROCON - Instituto de Defesa do Consumidor
AJURI Sistema de Administração de Material e Patrimônio

Impresso em:02/01/2023 10:28:15

Relatório Contábil do Patrimônio Financeiro

Referente a: 12/2022

Subgrupo	AQUISIÇÃO			DEPRECIACÃO			
	Saldo Anterior	Valor Aquisição	Valor Corrigido	Depreciação Anterior	Depreciação Aquisição	Depreciação no Mês	Depreciação Acumulada
PATRIMÔNIO ANTERIOR							
Grupo Contábil: 1231101020000 - Aparelho de Comunicação							
Aparelhos de Comunicação	2.753,6800	4.050,0000	2.753,6800	1.340,3439	0,0000	18,3573	1.358,7023
Total Grupo Contábil:	2.753,6800	4.050,0000	2.753,6800	1.340,3439	0,0000	18,3573	1.358,7023
Grupo Contábil: 1231103010000 - Aparelhos e Utensílios Domésticos							
Aparelhos e Utensílios Domésticos	11.677,9599	3.320,0000	15.233,9600	8.446,5471	0,0000	111,6473	8.558,1945
Total Grupo Contábil:	11.677,9599	3.320,0000	15.233,9600	8.446,5471	0,0000	111,6473	8.558,1945
Grupo Contábil: 1231104050000 - Equipamentos de Foto, Vídeo e Som							
Equipamentos e Acessórios para Imagem	16.719,2599	0,0000	16.719,2600	9.158,5825	0,0000	125,3944	9.283,9770
Total Grupo Contábil:	16.719,2599	0,0000	16.719,2600	9.158,5825	0,0000	125,3944	9.283,9770
Grupo Contábil: 1231102010000 - Equipamentos de Processamento de Dados							
Equipamentos de Processamento de Dados	122.849,4300	0,0000	146.768,4300	89.826,8390	0,0000	906,9808	90.733,8198
Microcomputador	164.420,3019	210.000,0000	168.770,3020	57.814,8149	0,0000	2.474,7300	60.289,5449
Switch	3.990,0000	0,0000	3.990,0000	3.923,5000	0,0000	0,0000	3.923,5000
Total Grupo Contábil:	291.259,7319	210.000,0000	319.528,7320	151.565,1539	0,0000	3.381,7108	154.946,8647
Grupo Contábil: 1231101070000 - Máquinas e Equipamentos Energéticos							
Máquinas e Equipamentos Energéticos	30.253,7800	0,0000	30.253,7800	20.135,1901	0,0000	226,9033	20.362,0933
Total Grupo Contábil:	30.253,7800	0,0000	30.253,7800	20.135,1901	0,0000	226,9033	20.362,0933
Grupo Contábil: 1231101090000 - Máquinas, Ferramentas e Utensílios de Oficina							
Máquinas, Ferramentas e Utensílios de Oficina	373,4500	0,0000	373,4500	50,4157	0,0000	2,8008	53,2166
Total Grupo Contábil:	373,4500	0,0000	373,4500	50,4157	0,0000	2,8008	53,2166



GOVERNO DO ESTADO DO AMAZONAS
PROCON - Instituto de Defesa do Consumidor
AJURI Sistema de Administração de Material e Patrimônio

Impresso em:02/01/2023 10:28:15

Relatório Contábil do Patrimônio Financeiro

Referente a: 12/2022

Subgrupo	AQUISIÇÃO			DEPRECIACÃO			
	Saldo Anterior	Valor Aquisição	Valor Corrigido	Depreciação Anterior	Depreciação Aquisição	Depreciação no Mês	Depreciação Acumulada
PATRIMÔNIO ANTERIOR							
Grupo Contábil: 1231101240000 - Máquinas, Instalações e Utensílios de Escritório							
Máquinas, Instalações e Utensílios de Escritório	630,0000	0,0000	630,0000	85,0500	0,0000	4,7250	89,7750
Total Grupo Contábil:	630,0000	0,0000	630,0000	85,0500	0,0000	4,7250	89,7750
Grupo Contábil: 1231101230000 - Máquinas, Utensílios e Equipamentos Diversos							
Aparelho de Ar Condicionado	33.843,7800	0,0000	33.843,7800	6.345,7125	0,0000	253,8285	6.599,5410
Máquinas, Utensílios e Equipamentos Diversos	25.812,3300	0,0000	25.812,3300	18.069,6895	0,0000	193,5924	18.263,2890
Total Grupo Contábil:	59.656,1100	0,0000	59.656,1100	24.415,4020	0,0000	447,4209	24.862,8300
Grupo Contábil: 1231103030000 - Mobiliário em Geral							
Armário	128.502,4000	0,0000	128.502,4000	102.945,4260	0,0000	963,7680	103.909,1940
Cadeira Giratória	4.287,6000	0,0000	4.287,6000	2.534,0415	0,0000	32,1569	2.566,1984
Mesa de Reunião	2.207,1000	0,0000	2.207,1000	1.820,8483	0,0000	16,5531	1.837,4014
Mesa para Escritório	3.899,7800	0,0000	3.899,7800	1.502,8716	0,0000	29,2483	1.532,1200
Móveis de Aço para Escritório	59.803,9500	0,0000	59.803,9500	47.187,5179	0,0000	444,2995	47.631,8174
Móveis de Confecção Mista para Escritório	304.597,3505	0,0000	304.597,3505	220.377,1324	0,0000	2.222,9079	222.600,0403
Móveis em Madeira para Escritório	1.974,6600	0,0000	1.974,6600	1.479,1900	0,0000	14,8100	1.494,0600
Móveis para Residência	8.668,0000	0,0000	8.668,0000	7.004,8275	0,0000	65,0100	7.069,8375
Total Grupo Contábil:	513.940,8405	0,0000	513.940,8405	384.851,8553	0,0000	3.788,7540	388.640,6093
Grupo Contábil: 1231199990000 - Outros Materiais Permanentes							
Outros Materiais Permanentes	18.925,0000	0,0000	18.925,0000	16.748,6250	0,0000	0,0000	16.748,6250
Total Grupo Contábil:	18.925,0000	0,0000	18.925,0000	16.748,6250	0,0000	0,0000	16.748,6250
Total:	946.189,8124	217.370,0000	978.014,8125	616.797,1660	0,0000	8.107,7140	624.904,9890



GOVERNO DO ESTADO DO AMAZONAS
PROCON - Instituto de Defesa do Consumidor
AJURI Sistema de Administração de Material e Patrimônio

Impresso em:02/01/2023 10:28:15

Relatório Contábil do Patrimônio Financeiro

Referente a: 12/2022

Subgrupo	AQUISIÇÃO			DEPRECIACÃO			
	Saldo Anterior	Valor Aquisição	Valor Corrigido	Depreciação Anterior	Depreciação Aquisição	Depreciação no Mês	Depreciação Acumulada
BAIXADOS NO MÊS							
Grupo Contábil: 1231101020000 - Aparelho de Comunicação							
Aparelhos de Comunicação	0,0000	0,0000	0,0000	0,0000	0,0000	0,0000	0,0000
Total Grupo Contábil:	0,0000	0,0000	0,0000	0,0000	0,0000	0,0000	0,0000
Grupo Contábil: 1231103010000 - Aparelhos e Utensílios Domésticos							
Aparelhos e Utensílios Domésticos	0,0000	0,0000	0,0000	0,0000	0,0000	0,0000	0,0000
Total Grupo Contábil:	0,0000	0,0000	0,0000	0,0000	0,0000	0,0000	0,0000
Grupo Contábil: 1231104050000 - Equipamentos de Foto, Vídeo e Som							
Equipamentos e Acessórios para Imagem	0,0000	0,0000	0,0000	0,0000	0,0000	0,0000	0,0000
Total Grupo Contábil:	0,0000	0,0000	0,0000	0,0000	0,0000	0,0000	0,0000
Grupo Contábil: 1231102010000 - Equipamentos de Processamento de Dados							
Equipamentos de Processamento de Dados	0,0000	0,0000	0,0000	0,0000	0,0000	0,0000	0,0000
Microcomputador	0,0000	0,0000	0,0000	0,0000	0,0000	0,0000	0,0000
Switch	0,0000	0,0000	0,0000	0,0000	0,0000	0,0000	0,0000
Total Grupo Contábil:	0,0000	0,0000	0,0000	0,0000	0,0000	0,0000	0,0000
Grupo Contábil: 1231101070000 - Máquinas e Equipamentos Energéticos							
Máquinas e Equipamentos Energéticos	0,0000	0,0000	0,0000	0,0000	0,0000	0,0000	0,0000
Total Grupo Contábil:	0,0000	0,0000	0,0000	0,0000	0,0000	0,0000	0,0000
Grupo Contábil: 1231101090000 - Máquinas, Ferramentas e Utensílios de Oficina							
Máquinas, Ferramentas e Utensílios de Oficina	0,0000	0,0000	0,0000	0,0000	0,0000	0,0000	0,0000
Total Grupo Contábil:	0,0000	0,0000	0,0000	0,0000	0,0000	0,0000	0,0000



GOVERNO DO ESTADO DO AMAZONAS
PROCON - Instituto de Defesa do Consumidor
AJURI Sistema de Administração de Material e Patrimônio

Impresso em:02/01/2023 10:28:15

Relatório Contábil do Patrimônio Financeiro

Referente a: 12/2022

Subgrupo	AQUISIÇÃO			DEPRECIACÃO			
	Saldo Anterior	Valor Aquisição	Valor Corrigido	Depreciação Anterior	Depreciação Aquisição	Depreciação no Mês	Depreciação Acumulada
BAIXADOS NO MÊS							
Grupo Contábil: 1231101240000 - Máquinas, Instalações e Utensílios de Escritório							
Máquinas, Instalações e Utensílios de Escritório	0,0000	0,0000	0,0000	0,0000	0,0000	0,0000	0,0000
Total Grupo Contábil:	0,0000	0,0000	0,0000	0,0000	0,0000	0,0000	0,0000
Grupo Contábil: 1231101230000 - Máquinas, Utensílios e Equipamentos Diversos							
Aparelho de Ar Condicionado	0,0000	0,0000	0,0000	0,0000	0,0000	0,0000	0,0000
Máquinas, Utensílios e Equipamentos Diversos	0,0000	0,0000	0,0000	0,0000	0,0000	0,0000	0,0000
Total Grupo Contábil:	0,0000	0,0000	0,0000	0,0000	0,0000	0,0000	0,0000
Grupo Contábil: 1231103030000 - Mobiliário em Geral							
Armário	0,0000	0,0000	0,0000	0,0000	0,0000	0,0000	0,0000
Cadeira Giratória	0,0000	0,0000	0,0000	0,0000	0,0000	0,0000	0,0000
Mesa de Reunião	0,0000	0,0000	0,0000	0,0000	0,0000	0,0000	0,0000
Mesa para Escritório	0,0000	0,0000	0,0000	0,0000	0,0000	0,0000	0,0000
Móveis de Aço para Escritório	0,0000	0,0000	0,0000	0,0000	0,0000	0,0000	0,0000
Móveis de Confeção Mista para Escritório	0,0000	0,0000	0,0000	0,0000	0,0000	0,0000	0,0000
Móveis em Madeira para Escritório	0,0000	0,0000	0,0000	0,0000	0,0000	0,0000	0,0000
Móveis para Residência	0,0000	0,0000	0,0000	0,0000	0,0000	0,0000	0,0000
Total Grupo Contábil:	0,0000	0,0000	0,0000	0,0000	0,0000	0,0000	0,0000
Grupo Contábil: 1231199990000 - Outros Materiais Permanentes							
Outros Materiais Permanentes	0,0000	0,0000	0,0000	0,0000	0,0000	0,0000	0,0000
Total Grupo Contábil:	0,0000	0,0000	0,0000	0,0000	0,0000	0,0000	0,0000
Total:	0,0000	0,0000	0,0000	0,0000	0,0000	0,0000	0,0000



GOVERNO DO ESTADO DO AMAZONAS
PROCON - Instituto de Defesa do Consumidor
AJURI Sistema de Administração de Material e Patrimônio

Impresso em:02/01/2023 10:28:15

Relatório Contábil do Patrimônio Financeiro

Referente a: 12/2022

Subgrupo	AQUISIÇÃO			DEPRECIÇÃO			
	Saldo Anterior	Valor Aquisição	Valor Corrigido	Depreciação Anterior	Depreciação Aquisição	Depreciação no Mês	Depreciação Acumulada
PATRIMÔNIO ATUAL							
Grupo Contábil: 1231101020000 - Aparelho de Comunicação							
Aparelhos de Comunicação	2.753,6800	4.050,0000	2.753,6800	1.340,3439	0,0000	18,3573	1.358,7013
Total Grupo Contábil:	2.753,6800	4.050,0000	2.753,6800	1.340,3439	0,0000	18,3573	1.358,7013
Grupo Contábil: 1231103010000 - Aparelhos e Utensílios Domésticos							
Aparelhos e Utensílios Domésticos	11.677,9599	3.320,0000	15.233,9600	8.446,5471	0,0000	111,6473	8.558,1944
Total Grupo Contábil:	11.677,9599	3.320,0000	15.233,9600	8.446,5471	0,0000	111,6473	8.558,1944
Grupo Contábil: 1231104050000 - Equipamentos de Foto, Vídeo e Som							
Equipamentos e Acessórios para Imagem	16.719,2599	0,0000	16.719,2600	9.158,5825	0,0000	125,3944	9.283,9770
Total Grupo Contábil:	16.719,2599	0,0000	16.719,2600	9.158,5825	0,0000	125,3944	9.283,9770
Grupo Contábil: 1231102010000 - Equipamentos de Processamento de Dados							
Equipamentos de Processamento de Dados	122.849,4300	0,0000	146.768,4300	89.826,8390	0,0000	906,9808	90.733,6198
Microcomputador	164.420,3019	210.000,0000	168.770,3020	57.814,8149	0,0000	2.474,7300	60.289,5449
Switch	3.990,0000	0,0000	3.990,0000	3.923,5000	0,0000	0,0000	3.923,5000
Total Grupo Contábil:	291.259,7319	210.000,0000	319.528,7320	151.565,1539	0,0000	3.381,7108	154.946,6647
Grupo Contábil: 1231101070000 - Máquinas e Equipamentos Energéticos							
Máquinas e Equipamentos Energéticos	30.253,7800	0,0000	30.253,7800	20.135,1901	0,0000	226,9033	20.362,0933
Total Grupo Contábil:	30.253,7800	0,0000	30.253,7800	20.135,1901	0,0000	226,9033	20.362,0933
Grupo Contábil: 1231101090000 - Máquinas, Ferramentas e Utensílios de Oficina							
Máquinas, Ferramentas e Utensílios de Oficina	373,4500	0,0000	373,4500	50,4157	0,0000	2,8008	53,2166
Total Grupo Contábil:	373,4500	0,0000	373,4500	50,4157	0,0000	2,8008	53,2166



GOVERNO DO ESTADO DO AMAZONAS
PROCON - Instituto de Defesa do Consumidor
AJURI Sistema de Administração de Material e Patrimônio

Impresso em:02/01/2023 10:28:15

Relatório Contábil do Patrimônio Financeiro

Referente a: 12/2022

Subgrupo	AQUISIÇÃO			DEPRECIACÃO			
	Saldo Anterior	Valor Aquisição	Valor Corrigido	Depreciação Anterior	Depreciação Aquisição	Depreciação no Mês	Depreciação Acumulada
PATRIMÔNIO ATUAL							
Grupo Contábil: 1231101240000 - Máquinas, Instalações e Utensílios de Escritório							
Máquinas, Instalações e Utensílios de Escritório	630,0000	0,0000	630,0000	85,0500	0,0000	4,7250	89,7750
Total Grupo Contábil:	630,0000	0,0000	630,0000	85,0500	0,0000	4,7250	89,7750
Grupo Contábil: 1231101230000 - Máquinas, Utensílios e Equipamentos Diversos							
Aparelho de Ar Condicionado	33.843,7800	0,0000	33.843,7800	6.345,7125	0,0000	253,8285	6.599,5410
Máquinas, Utensílios e Equipamentos Diversos	25.812,3300	0,0000	25.812,3300	18.069,6895	0,0000	193,5924	18.263,2890
Total Grupo Contábil:	59.656,1100	0,0000	59.656,1100	24.415,4020	0,0000	447,4209	24.862,8300
Grupo Contábil: 1231103030000 - Mobiliário em Geral							
Armário	128.502,4000	0,0000	128.502,4000	102.945,4260	0,0000	963,7680	103.909,1940
Cadeira Giratória	4.287,6000	0,0000	4.287,6000	2.534,0415	0,0000	32,1569	2.566,1984
Mesa de Reunião	2.207,1000	0,0000	2.207,1000	1.820,8483	0,0000	16,5531	1.837,4014
Mesa para Escritório	3.899,7800	0,0000	3.899,7800	1.502,8716	0,0000	29,2483	1.532,1200
Móveis de Aço para Escritório	59.803,9500	0,0000	59.803,9500	47.187,5179	0,0000	444,2995	47.631,8174
Móveis de Confeção Mista para Escritório	304.597,3505	0,0000	304.597,3505	220.377,1324	0,0000	2.222,9079	222.600,0403
Móveis em Madeira para Escritório	1.974,6600	0,0000	1.974,6600	1.479,1900	0,0000	14,8100	1.494,0600
Móveis para Residência	8.668,0000	0,0000	8.668,0000	7.004,8275	0,0000	65,0100	7.069,8375
Total Grupo Contábil:	513.940,8405	0,0000	513.940,8405	384.851,8553	0,0000	3.788,7540	388.640,6093
Grupo Contábil: 1231199990000 - Outros Materiais Permanentes							
Outros Materiais Permanentes	18.925,0000	0,0000	18.925,0000	16.748,6250	0,0000	0,0000	16.748,6250
Total Grupo Contábil:	18.925,0000	0,0000	18.925,0000	16.748,6250	0,0000	0,0000	16.748,6250
Total:	946.189,8124	217.370,0000	978.014,8125	616.797,1660	0,0000	8.107,7140	624.904,9890



GOVERNO DO ESTADO DO AMAZONAS
PROCON - Instituto de Defesa do Consumidor
AJURI Sistema de Administração de Material e Patrimônio

Impresso em:02/01/2023 10:30:59

Relatório Analítico para Conciliação de Bens

Período: 01/01/2009 a 31/12/2022

Tombos: Não Baixados

Tombo	Localização	Material	Dependência	Marca	Modelo	Número de Série	Documento	Data Docto.	Valor	Empenho	Conservação
Grupo Contábil: 123110102000 - Aparelho de Comunicação											
359	DEPOSITO	APARELHO TELEFÔNICO COM FIO, tecla mode; tecla redial; tecla flash com 300 ms; tecla pause; tecla mute; chave de volume em três níveis; chave de timbre de campaiinha., a escolher, em linhas telefônicas decádicas ou multifrequências., teclado dc/	Deposito Copa				NF8100	11/11/2013	21,9900	2013NE0003	Bom
									4		
360	DEPOSITO	APARELHO TELEFÔNICO COM FIO, tecla mode; tecla redial; tecla flash com 300 ms; tecla pause; tecla mute; chave de volume em três níveis; chave de timbre de campaiinha., a escolher, em linhas telefônicas decádicas ou multifrequências., teclado dc/	Deposito Copa				NF8100	11/11/2013	21,9900	2013NE0003	Inservivel
									4		
364	DEPOSITO	APARELHO TELEFÔNICO COM FIO, tecla flash; tecla redial ; tecla mode; rediscagem automática, campaiinha regulável., a escolher, em linhas telefônicas decádicas ou multifrequências., com 12 teclas convencionais; versão teclado; multifuncional; sem	Deposito Copa				NF8100	06/01/2014	21,9900	2013NE0003	Bom
									4		
365	DEPOSITO	APARELHO TELEFÔNICO COM FIO, tecla flash; tecla redial ; tecla mode; rediscagem automática, campaiinha regulável., a escolher, em linhas	Deposito Copa				NF8100	06/01/2014	21,9900	2013NE0003	Inservivel
									4		

Documento 70A8.A963.7A09.87CB assinado por: LORENA NATALIA BANQUERO BARREIRO:55593631204 em 27/03/2023 às 16:58 utilizando assinatura por login/senha.

Documento 70A8.A963.7A09.87CB assinado por: JALIL FRAXE CAMPOS:9298966723 em 17/03/2023 às 08:22 utilizando assinatura por login/senha.
Documento 70A8.A963.7A09.87CB assinado por: CINTIA SUELEN COSTA ALENCAR:50996231234 em 17/03/2023 às 08:11 utilizando assinatura por login/senha.
Documento 70A8.A963.7A09.87CB assinado por: DEUDEDIT DE BRITO RAMOS:44478216215 em 16/03/2023 às 18:03 utilizando assinatura por login/senha.



GOVERNO DO ESTADO DO AMAZONAS
PROCON - Instituto de Defesa do Consumidor
AJURI Sistema de Administração de Material e Patrimônio

Impresso em:02/01/2023 10:30:59

Relatório Analítico para Conciliação de Bens

Período: 01/01/2009 a 31/12/2022

Tombos: Não Baixados

Tombo	Localização	Material	Dependência	Marca	Modelo	Número de Série	Documento	Data Docto.	Valor	Empenho	Conservação
-------	-------------	----------	-------------	-------	--------	-----------------	-----------	-------------	-------	---------	-------------

Grupo Contábil: 123110102000 - Aparelho de Comunicação

telefônicas decádicas ou multifrequências., com 12 teclas convencionais; versão teclado; multifuncional; sem

366	SALADEPRECIA R	APARELHO FAX, relógio digital com data e hora; controle de volume e tons; recepção automática; transmissor e receptor; manual de operação e instalação em português, papel de 30m, automática fax/tel, 110/220 V.	SALA PARA DEPRECIAR				NF4323	27/11/2013	380,0000	2013NE0004 8	Bom
-----	----------------	---	---------------------	--	--	--	--------	------------	----------	--------------	-----

367	SALADEPRECIA R	APARELHO FAX, relógio digital com data e hora; controle de volume e tons; recepção automática; transmissor e receptor; manual de operação e instalação em português, papel de 30m, automática fax/tel, 110/220 V.	SALA PARA DEPRECIAR				NF4323	27/11/2013	380,0000	2013NE0004 8	Bom
-----	----------------	---	---------------------	--	--	--	--------	------------	----------	--------------	-----

482	SALADEPRECIA R	APARELHO TELEFÔNICO COM FIO, tecla flash; tecla redial ; tecla mode; rediscagem automática, campainha regulável., a escolher, em linhas telefônicas decádicas ou multifrequências., com 12 teclas convencionais; versão teclado; multifuncional; sem	SALA PARA DEPRECIAR				CF8100	06/01/2014	21,9900	2013NE0003 4	Inservivel
-----	----------------	--	---------------------	--	--	--	--------	------------	---------	--------------	------------

483	DEPOSITO	APARELHO TELEFÔNICO COM FIO, tecla flash; tecla redial ; tecla mode;	Deposito Copa				CF8100	06/01/2014	21,9900	2013NE0003 4	Inservivel
-----	----------	--	---------------	--	--	--	--------	------------	---------	--------------	------------



GOVERNO DO ESTADO DO AMAZONAS
PROCON - Instituto de Defesa do Consumidor
AJURI Sistema de Administração de Material e Patrimônio

Impresso em:02/01/2023 10:30:59

Relatório Analítico para Conciliação de Bens

Período: 01/01/2009 a 31/12/2022

Tombos: Não Baixados

Tombo	Localização	Material	Dependência	Marca	Modelo	Número de Série	Documento	Data Docto.	Valor	Empenho	Conservação
Grupo Contábil: 123110102000 - Aparelho de Comunicação											
484	DEPOSITO	rediscagem automática, campainha regulável., a escolher, em linhas telefônicas decádicas ou multifrequências., com 12 teclas convencionais; versão teclado; multifuncional; sem	Deposito Copa				CF8100	06/01/2014	21,9900	2013NE0003	Inservivel
										4	
485	DEPOSITO	rediscagem automática, campainha regulável., a escolher, em linhas telefônicas decádicas ou multifrequências., com 12 teclas convencionais; versão teclado; multifuncional; sem	Deposito Copa				CF8100	06/01/2014	21,9900	2013NE0003	Inservivel
										4	
486	DEPOSITO	rediscagem automática, campainha regulável., a escolher, em linhas	Deposito Copa				CF8100	06/01/2014	21,9900	2013NE0003	Inservivel
										4	

Documento 70A8.A963.7A09.87CB assinado por: LORENA NATALIA BANQUERO BARREIRO:55593631204 em 27/03/2023 às 16:58 utilizando assinatura por login/senha.

Documento 70A8.A963.7A09.87CB assinado por: JALIL FRAXE CAMPOS:92989667253 em 17/03/2023 às 08:22 utilizando assinatura por login/senha.
Documento 70A8.A963.7A09.87CB assinado por: CINTIA SUELEN COSTA ALENCAR:50996231234 em 17/03/2023 às 08:11 utilizando assinatura por login/senha.
Documento 70A8.A963.7A09.87CB assinado por: DEUDEDIT DE BRITO RAMOS:44478216215 em 16/03/2023 às 18:03 utilizando assinatura por login/senha.



GOVERNO DO ESTADO DO AMAZONAS
PROCON - Instituto de Defesa do Consumidor
AJURI Sistema de Administração de Material e Patrimônio

Impresso em:02/01/2023 10:30:59

Relatório Analítico para Conciliação de Bens

Período: 01/01/2009 a 31/12/2022

Tombos: Não Baixados

Tombo	Localização	Material	Dependência	Marca	Modelo	Número de Série	Documento	Data Docto.	Valor	Empenho	Conservação
Grupo Contábil: 123110102000 - Aparelho de Comunicação											
487	DEPOSITO	APARELHO TELEFÔNICO COM FIO, telefônicas decádicas ou multifrequências., com 12 teclas convencionais; versão teclado; multifuncional; sem tecla flash; tecla redial ; tecla mode; rediscagem automática, campainha regulável., a escolher, em linhas telefônicas decádicas ou multifrequências., com 12 teclas convencionais; versão teclado; multifuncional; sem	Deposito Copa				CF8100	06/01/2014	21,9900	2013NE0003	Inservive
									4		
488	DEPOSITO	APARELHO TELEFÔNICO COM FIO, telefônicas decádicas ou multifrequências., com 12 teclas convencionais; versão teclado; multifuncional; sem tecla flash; tecla redial ; tecla mode; rediscagem automática, campainha regulável., a escolher, em linhas telefônicas decádicas ou multifrequências., com 12 teclas convencionais; versão teclado; multifuncional; sem	Deposito Copa				CF8100	06/01/2014	21,9900	2013NE0003	Inservive
									4		
489	DEPOSITO	APARELHO TELEFÔNICO COM FIO, telefônicas decádicas ou multifrequências., com 12 teclas convencionais; versão teclado; multifuncional; sem tecla flash; tecla redial ; tecla mode; rediscagem automática, campainha regulável., a escolher, em linhas telefônicas decádicas ou multifrequências., com 12 teclas convencionais; versão teclado; multifuncional; sem	Deposito Copa				CF8100	06/01/2014	21,9900	2013NE0003	Inservive
									4		

Documento 70A8.A963.7A09.87CB assinado por: LORENA NATALIA BANQUERO BARREIRO:55593631204 em 27/03/2023 às 16:58 utilizando assinatura por login/senha.

Documento 70A8.A963.7A09.87CB assinado por: JALIL FRAXE CAIMPOS:92989667253 em 17/03/2023 às 08:22 utilizando assinatura por login/senha.
Documento 70A8.A963.7A09.87CB assinado por: CINTIA SUELEN COSTA ALENCAR:50996231234 em 17/03/2023 às 08:11 utilizando assinatura por login/senha.
Documento 70A8.A963.7A09.87CB assinado por: DEUDEDIT DE BRITO RAMOS:44478216215 em 16/03/2023 às 18:03 utilizando assinatura por login/senha.



GOVERNO DO ESTADO DO AMAZONAS
PROCON - Instituto de Defesa do Consumidor
AJURI Sistema de Administração de Material e Patrimônio

Impresso em:02/01/2023 10:30:59

Relatório Analítico para Conciliação de Bens

Período: 01/01/2009 a 31/12/2022

Tombos: Não Baixados

Tombo	Localização	Material	Dependência	Marca	Modelo	Número de Série	Documento	Data Docto.	Valor	Empenho	Conservação
Grupo Contábil: 123110102000 - Aparelho de Comunicação											
490	DEPOSITO	convencionais; versão teclado; multifuncional; sem APARELHO TELEFÔNICO COM FIO,	Deposito Copa				CF8100	06/01/2014	21,9900	2013NE0003	Inservive
		tecla flash; tecla redial ; tecla mode; rediscagem automática, campainha regulável., a escolher, em linhas telefônicas decádicas ou multifrequências., com 12 teclas convencionais; versão teclado; multifuncional; sem							4		
491	DEPOSITO	convencionais; versão teclado; multifuncional; sem APARELHO TELEFÔNICO COM FIO,	Deposito Copa				CF8100	06/01/2014	21,9900	2013NE0003	Inservive
		tecla flash; tecla redial ; tecla mode; rediscagem automática, campainha regulável., a escolher, em linhas telefônicas decádicas ou multifrequências., com 12 teclas convencionais; versão teclado; multifuncional; sem							4		
492	DEPOSITO	convencionais; versão teclado; multifuncional; sem APARELHO TELEFÔNICO COM FIO,	Deposito Copa				CF8100	06/01/2014	21,9900	2013NE0003	Inservive
		tecla flash; tecla redial ; tecla mode; rediscagem automática, campainha regulável., a escolher, em linhas telefônicas decádicas ou multifrequências., com 12 teclas convencionais; versão teclado; multifuncional; sem							4		

Documento 70A8.A963.7A09.87CB assinado por: LORENA NATALIA BANQUERO BARREIRO:55593631204 em 27/03/2023 às 16:58 utilizando assinatura por login/senha.

Documento 70A8.A963.7A09.87CB assinado por: JALIL FRAXE CAMPOS:29989667253 em 17/03/2023 às 20:08:22 utilizando assinatura por login/senha.
Documento 70A8.A963.7A09.87CB assinado por: CINTIA SUELEN COSTA ALENCAR:50996231234 em 17/03/2023 às 08:11:10 utilizando assinatura por login/senha.
Documento 70A8.A963.7A09.87CB assinado por: DEUDEDIT DE BRITO RAMOS:44478216215 em 16/03/2023 às 18:03 utilizando assinatura por login/senha.



GOVERNO DO ESTADO DO AMAZONAS
PROCON - Instituto de Defesa do Consumidor
AJURI Sistema de Administração de Material e Patrimônio

Impresso em:02/01/2023 10:30:59

Relatório Analítico para Conciliação de Bens

Período: 01/01/2009 a 31/12/2022

Tombos: Não Baixados

Tombo	Localização	Material	Dependência	Marca	Modelo	Número de Série	Documento	Data Docto.	Valor	Empenho	Conservação
Grupo Contábil: 123110102000 - Aparelho de Comunicação											
493	DEPOSITO	APARELHO TELEFÔNICO COM FIO, tecla flash; tecla redial ; tecla mode; rediscagem automática, campainha regulável., a escolher, em linhas telefônicas decádicas ou multifrequências., com 12 teclas convencionais; versão teclado; multifuncional; sem	Deposito Copa				CF8100	06/01/2014	21,9900	2013NE0003	Inservivel
									4		
494	DEPOSITO	APARELHO TELEFÔNICO COM FIO, tecla flash; tecla redial ; tecla mode; rediscagem automática, campainha regulável., a escolher, em linhas telefônicas decádicas ou multifrequências., com 12 teclas convencionais; versão teclado; multifuncional; sem	Deposito Copa				CF8100	06/01/2014	21,9900	2013NE0003	Inservivel
									4		
495	DEPOSITO	APARELHO TELEFÔNICO COM FIO, tecla flash; tecla redial ; tecla mode; rediscagem automática, campainha regulável., a escolher, em linhas telefônicas decádicas ou multifrequências., com 12 teclas convencionais; versão teclado; multifuncional; sem	Deposito Copa				CF8100	06/01/2014	21,9900	2013NE0003	Inservivel
									4		
496	DEPOSITO	APARELHO TELEFÔNICO COM FIO, tecla flash; tecla redial ; tecla mode;	Deposito Copa				CF8100	06/01/2014	21,9900	2013NE0003	Inservivel
									4		



GOVERNO DO ESTADO DO AMAZONAS
PROCON - Instituto de Defesa do Consumidor
AJURI Sistema de Administração de Material e Patrimônio

Impresso em:02/01/2023 10:30:59

Relatório Analítico para Conciliação de Bens

Período: 01/01/2009 a 31/12/2022

Tombos: Não Baixados

Tombo	Localização	Material	Dependência	Marca	Modelo	Número de Série	Documento	Data Docto.	Valor	Empenho	Conservação
Grupo Contábil: 123110102000 - Aparelho de Comunicação											
497	DEPOSITO	rediscagem automática, campainha regulável., a escolher, em linhas telefônicas decádicas ou multifrequências., com 12 teclas convencionais; versão teclado; multifuncional; sem	Deposito Copa				CF8100	06/01/2014	21,9900	2013NE0003	Inservivel
										4	
498	DEPOSITO	rediscagem automática, campainha regulável., a escolher, em linhas telefônicas decádicas ou multifrequências., com 12 teclas convencionais; versão teclado; multifuncional; sem	Deposito Copa				CF8100	06/01/2014	21,9900	2013NE0003	Inservivel
										4	
499	DEPOSITO	rediscagem automática, campainha regulável., a escolher, em linhas	Deposito Copa				CF8100	06/01/2014	21,9900	2013NE0003	Inservivel
										4	

Documento 70A8.A963.7A09.87CB assinado por: LORENA NATALIA BANQUERO BARREIRO:55593631204 em 27/03/2023 às 16:58 utilizando assinatura por login/senha.

Documento 70A8.A963.7A09.87CB assinado por: JALIL FREIXE CAMPOS:92989667253 em 17/03/2023 às 08:22 utilizando assinatura por login/senha.
Documento 70A8.A963.7A09.87CB assinado por: CINTIA SUELEN COSTA ALENCAR:50996231234 em 17/03/2023 às 08:11 utilizando assinatura por login/senha.
Documento 70A8.A963.7A09.87CB assinado por: DEUDEDIT DE BRITO RAMOS:44478216215 em 16/03/2023 às 18:03 utilizando assinatura por login/senha.



GOVERNO DO ESTADO DO AMAZONAS
PROCON - Instituto de Defesa do Consumidor
AJURI Sistema de Administração de Material e Patrimônio

Impresso em:02/01/2023 10:30:59

Relatório Analítico para Conciliação de Bens

Período: 01/01/2009 a 31/12/2022

Tombos: Não Baixados

Tombo	Localização	Material	Dependência	Marca	Modelo	Número de Série	Documento	Data Docto.	Valor	Empenho	Conservação
Grupo Contábil: 123110102000 - Aparelho de Comunicação											
500	DEPOSITO	telefônicas decádicas ou multifrequências., com 12 teclas convencionais; versão teclado; multifuncional; sem	Deposito Copa				CF8100	06/01/2014	21,9900	2013NE0003	Inservive
		tecla flash; tecla redial ; tecla mode; rediscagem automática, campaiinha regulável., a escolher, em linhas telefônicas decádicas ou multifrequências., com 12 teclas convencionais; versão teclado; multifuncional; sem								4	
501	DEPOSITO	APARELHO TELEFÔNICO COM FIO, tecla flash; tecla redial ; tecla mode; rediscagem automática, campaiinha regulável., a escolher, em linhas telefônicas decádicas ou multifrequências., com 12 teclas convencionais; versão teclado; multifuncional; sem	Deposito Copa				CF8100	06/01/2014	21,9900	2013NE0003	Inservive
		tecla flash; tecla redial ; tecla mode; rediscagem automática, campaiinha regulável., a escolher, em linhas telefônicas decádicas ou multifrequências., com 12 teclas convencionais; versão teclado; multifuncional; sem								4	
502	DEPOSITO	APARELHO TELEFÔNICO COM FIO, tecla flash; tecla redial ; tecla mode; rediscagem automática, campaiinha regulável., a escolher, em linhas telefônicas decádicas ou multifrequências., com 12 teclas	Deposito Copa				CF8100	06/01/2014	21,9900	2013NE0003	Inservive
		tecla flash; tecla redial ; tecla mode; rediscagem automática, campaiinha regulável., a escolher, em linhas telefônicas decádicas ou multifrequências., com 12 teclas								4	

Documento 70A8.A963.7A09.87CB assinado por: LORENA NATALIA BANQUERO BARREIRO:55593631204 em 27/03/2023 às 16:58 utilizando assinatura por login/senha.

Documento 70A8.A963.7A09.87CB assinado por: JALIL FRAXE CAMPOS:92989667253 em 17/03/2023 às 08:22 utilizando assinatura por login/senha.
Documento 70A8.A963.7A09.87CB assinado por: CINTIA SUELEN COSTA ALENCAR:50996231234 em 17/03/2023 às 08:11 utilizando assinatura por login/senha.
Documento 70A8.A963.7A09.87CB assinado por: DEUDEDIT DE BRITO RAMOS:44478216215 em 16/03/2023 às 18:03 utilizando assinatura por login/senha.



GOVERNO DO ESTADO DO AMAZONAS
PROCON - Instituto de Defesa do Consumidor
AJURI Sistema de Administração de Material e Patrimônio

Impresso em:02/01/2023 10:30:59

Relatório Analítico para Conciliação de Bens

Período: 01/01/2009 a 31/12/2022

Tombos: Não Baixados

Tombo	Localização	Material	Dependência	Marca	Modelo	Número de Série	Documento	Data Docto.	Valor	Empenho	Conservação
Grupo Contábil: 123110102000 - Aparelho de Comunicação											
503	DEPOSITO	convencionais; versão teclado; multifuncional; sem APARELHO TELEFÔNICO COM FIO,	Deposito Copa				CF8100	06/01/2014	21,9900	2013NE0003	Inservive
		tecla flash; tecla redial ; tecla mode; rediscagem automática, campainha regulável., a escolher, em linhas telefônicas decádicas ou multifrequências., com 12 teclas convencionais; versão teclado; multifuncional; sem							4		
504	DEPOSITO	convencionais; versão teclado; multifuncional; sem APARELHO TELEFÔNICO COM FIO,	Deposito Copa				CF8100	06/01/2014	21,9900	2013NE0003	Inservive
		tecla flash; tecla redial ; tecla mode; rediscagem automática, campainha regulável., a escolher, em linhas telefônicas decádicas ou multifrequências., com 12 teclas convencionais; versão teclado; multifuncional; sem							4		
505	DEPOSITO	convencionais; versão teclado; multifuncional; sem APARELHO TELEFÔNICO COM FIO,	Deposito Copa				CF8100	06/01/2014	21,9900	2013NE0003	Inservive
		tecla flash; tecla redial ; tecla mode; rediscagem automática, campainha regulável., a escolher, em linhas telefônicas decádicas ou multifrequências., com 12 teclas convencionais; versão teclado; multifuncional; sem							4		

Documento 70A8.A963.7A09.87CB assinado por: LORENA NATALIA BANQUERO BARREIRO:55593631204 em 27/03/2023 às 16:58 utilizando assinatura por login/senha.

Documento 70A8.A963.7A09.87CB assinado por: JALIL FRAXE CAMPOS:29989667253 em 17/03/2023 às 20:08:22 utilizando assinatura por login/senha.
Documento 70A8.A963.7A09.87CB assinado por: CINTIA SUELEN COSTA ALENCAR:50996231234 em 17/03/2023 às 08:11:10 utilizando assinatura por login/senha.
Documento 70A8.A963.7A09.87CB assinado por: DEUDEDIT DE BRITO RAMOS:44478216215 em 16/03/2023 às 18:03 utilizando assinatura por login/senha.



GOVERNO DO ESTADO DO AMAZONAS
PROCON - Instituto de Defesa do Consumidor
AJURI Sistema de Administração de Material e Patrimônio

Impresso em:02/01/2023 10:30:59

Relatório Analítico para Conciliação de Bens

Período: 01/01/2009 a 31/12/2022

Tombos: Não Baixados

Tombo	Localização	Material	Dependência	Marca	Modelo	Número de Série	Documento	Data Docto.	Valor	Empenho	Conservação
Grupo Contábil: 123110102000 - Aparelho de Comunicação											
506	SALADEPRECIA R	APARELHO TELEFÔNICO COM FIO, SALA PARA tecla flash; tecla redial ; tecla mode; rediscagem automática, campainha regulável., a escolher, em linhas telefônicas decádicas ou multifrequências., com 12 teclas convencionais; versão teclado; multifuncional; sem	DEPRECIAR				CF8100	06/01/2014	21,9900	2013NE0003	Inservível
									4		
507	SALADEPRECIA R	APARELHO TELEFÔNICO COM FIO, SALA PARA tecla flash; tecla redial ; tecla mode; rediscagem automática, campainha regulável., a escolher, em linhas telefônicas decádicas ou multifrequências., com 12 teclas convencionais; versão teclado; multifuncional; sem	DEPRECIAR				CF8100	06/01/2014	21,9900	2013NE0003	Inservível
									4		
508	SALADEPRECIA R	APARELHO TELEFÔNICO COM FIO, SALA PARA tecla flash; tecla redial ; tecla mode; rediscagem automática, campainha regulável., a escolher, em linhas telefônicas decádicas ou multifrequências., com 12 teclas convencionais; versão teclado; multifuncional; sem	DEPRECIAR				CF8100	06/01/2014	21,9900	2013NE0003	Inservível
									4		
509	SALADEPRECIA R	APARELHO TELEFÔNICO COM FIO, SALA PARA tecla flash; tecla redial ; tecla mode; rediscagem automática, campainha regulável., a escolher, em linhas telefônicas decádicas ou multifrequências., com 12 teclas convencionais; versão teclado; multifuncional; sem	DEPRECIAR				CF8100	06/01/2014	21,9900	2013NE0003	Inservível
									4		



GOVERNO DO ESTADO DO AMAZONAS
PROCON - Instituto de Defesa do Consumidor
AJURI Sistema de Administração de Material e Patrimônio

Impresso em:02/01/2023 10:30:59

Relatório Analítico para Conciliação de Bens

Período: 01/01/2009 a 31/12/2022

Tombos: Não Baixados

Tombo	Localização	Material	Dependência	Marca	Modelo	Número de Série	Documento	Data Docto.	Valor Empenho	Conservação
Grupo Contábil: 123110102000 - Aparelho de Comunicação										
		rediscagem automática, campainha regulável., a escolher, em linhas telefônicas decádicas ou multifrequências., com 12 teclas convencionais; versão teclado; multifuncional; sem								
757	DAC	Telefone sem fio ID. Chamada/Viva Voz Pre	Sala - Departamento de Atendimento Cons.				CF456	11/12/2013	129,0000	Inservivel
758	GABINETE	Telefone sem fio ID. Chamada/Viva Voz Pre	Chefia de Gabinete				CF456	11/12/2013	129,0000	Inservivel
759	DAF	Telefone sem fio ID. Chamada/Viva Voz Pre	Departamento Administrativo - Financeiro				CF456	11/12/2013	129,0000	Inservivel
760	Diretoria Tecnica	Telefone sem fio ID. Chamada/Viva Voz Pre	Diretoria Tecnica				CF456	11/12/2013	129,0000	Inservivel
761	SALADEPRECIAR	Telefone sem fio ID. Chamada/Viva Voz Pre	SALA PARA DEPRECIAR				CF456	11/12/2013	129,0000	Inservivel
762	SALADEPRECIAR	Telefone sem fio ID. Chamada/Viva Voz Pre	SALA PARA DEPRECIAR				CF456	11/12/2013	129,0000	Inservivel
763	SALADEPRECIAR	Telefone sem fio ID. Chamada/Viva Voz Pre	SALA PARA DEPRECIAR				CF456	11/12/2013	129,0000	Inservivel
764	GABINETE	Telefone sem fio ID. Chamada/Viva Voz Pre	Chefia de Gabinete				CF456	11/12/2013	129,0000	Inservivel
765	JURIDICO	Telefone sem fio ID. Chamada/Viva Voz	Juridico Primeira				CF456	11/12/2013	129,0000	Inservivel

Documento 70A8.A963.7A09.87CB assinado por: LORENA NATALIA BANQUERO BARREIRO:55593631204 em 27/03/2023 às 16:58 utilizando assinatura por login/senha.

Documento 70A8.A963.7A09.87CB assinado por: JALINEFRAXE CAIMPOS:2989667253 em 17/03/2023 às 08:22 utilizando assinatura por login/senha.
Documento 70A8.A963.7A09.87CB assinado por: CINTIA SUELEN COSTA ALENCAR:50996231234 em 17/03/2023 às 08:11 utilizando assinatura por login/senha.
Documento 70A8.A963.7A09.87CB assinado por: DEUDEDIT DE BRITO RAMOS:44478216215 em 16/03/2023 às 18:03 utilizando assinatura por login/senha.



GOVERNO DO ESTADO DO AMAZONAS
PROCON - Instituto de Defesa do Consumidor
AJURI Sistema de Administração de Material e Patrimônio

Impresso em:02/01/2023 10:30:59

Relatório Analítico para Conciliação de Bens

Período: 01/01/2009 a 31/12/2022

Tombos: Não Baixados

Tombo	Localização	Material	Dependência	Marca	Modelo	Número de Série	Documento	Data Docto.	Valor	Empenho	Conservação
Grupo Contábil: 123110102000 - Aparelho de Comunicação											
		Pre	Instância								
766	Apoio	Telefone sem fio ID. Chamada/Viva Voz	Apoio ao				CF456	11/12/2013	129,0000		Inservível
	Atendimento	Pre	Atendimento								
966	SALADEPRECIA R	PONTO DE ACESSO, Repetidor Wi Fi para estender a cobertura de redes internet; Tipo: indoor ; Alcance 122m; Velocidades: para 2.4GHz- 450 Mbps, para 5GHz- 1300 Mbps ; Padrão 802.11ac ; Max Usuários: 120; Fonte: UniFi Switch (PoE+); Atende às tecn	SALA PARA DEPRECIAR				NF595	13/12/2022	1.350,0000	2022NE0012 9	Ótimo
967	SALADEPRECIA R	PONTO DE ACESSO, Repetidor Wi Fi para estender a cobertura de redes internet; Tipo: indoor ; Alcance 122m; Velocidades: para 2.4GHz- 450 Mbps, para 5GHz- 1300 Mbps ; Padrão 802.11ac ; Max Usuários: 120; Fonte: UniFi Switch (PoE+); Atende às tecn	SALA PARA DEPRECIAR				NF595	13/12/2022	1.350,0000	2022NE0012 9	Ótimo
968	SALADEPRECIA R	PONTO DE ACESSO, Repetidor Wi Fi para estender a cobertura de redes internet; Tipo: indoor ; Alcance 122m; Velocidades: para 2.4GHz- 450 Mbps, para 5GHz- 1300 Mbps ; Padrão 802.11ac ; Max Usuários: 120; Fonte: UniFi Switch (PoE+); Atende às tecn	SALA PARA DEPRECIAR				NF595	13/12/2022	1.350,0000	2022NE0012 9	Ótimo
Total Grupo Contábil:									6.803,6800		

Documento 70A8.A963.7A09.87CB assinado por: LORENA NATALIA BANQUERO BARREIRO:55593631204 em 27/03/2023 às 16:58 utilizando assinatura por login/senha.

Documento 70A8.A963.7A09.87CB assinado por: JALIL FRAXE CAMPOS:92989667253 em 17/03/2023 às 08:52 utilizando assinatura por login/senha.
Documento 70A8.A963.7A09.87CB assinado por: CINTIA SUELEN COSTA ALENCAR:50996231234 em 17/03/2023 às 08:11 utilizando assinatura por login/senha.
Documento 70A8.A963.7A09.87CB assinado por: DEUDEDIT DE BRITO RAMOS:44478216215 em 16/03/2023 às 18:03 utilizando assinatura por login/senha.



GOVERNO DO ESTADO DO AMAZONAS
PROCON - Instituto de Defesa do Consumidor
AJURI Sistema de Administração de Material e Patrimônio

Impresso em:02/01/2023 10:30:59

Relatório Analítico para Conciliação de Bens

Período: 01/01/2009 a 31/12/2022

Tombos: Não Baixados

Tombo	Localização	Material	Dependência	Marca	Modelo	Número de Série	Documento	Data Docto.	Valor	Empenho	Conservação
Grupo Contábil: 1231101030000 - Aparelhos, Equip.e Utens.Médicos, Odontológico Laboratoriais e Hospitalares											
673	SALADEPRECIA R	ESTANTE, Características Mínimas: SALA PARA Móvel em inox, com 4 (quatro) prateleiras; Dimensões aproximadas: 0,48 x 0,90 x 1,65 m (P x L x A).	DEPRECIAR				CF22	01/05/2011	75,0000		Bom
									Total Grupo Contábil:	75,0000	
Grupo Contábil: 1231103010000 - Aparelhos e Utensílios Domésticos											
347	Serviços Gerais	GELADEIRA, 2 Portas, Frost Free, COPA Capacidade Líquida, 446 a 496 Litros; Cor Branca; Selo Procel; Dispenser de água; com prateleiras, divisorias, recipiente e acessórios internos de linha; Voltagem 127 ou 220 volts; nível econômico classe A.					NF440	28/10/2013	3.000,0000	2013NE0003 8	Bom
350	DEPOSITO	FORNO MICRO-ONDAS, Descrição: Deposito Copa Com capacidade de 20 litros, relógio, trava de segurança, descongelamento rápido, tecla de 30 segundos, teclas pré-programadas, prato giratório e voltagem de 220 V.					NF440	28/10/2013	550,0000	2013NE0003 8	Inservivel
578	Atendimento	BEBEDOURO ELÉTRICO, Tipo: coluna/ torre; Refrigeração com compressor a gás ecológico; Tipo de água: natural e gelada; Com controle de temperatura; 2 torneiras, Voltagem: 110V ou 220V. Aplicação: garrafão de 10L e 20L.	Departamento de Atendimento				NF1073	08/11/2018	506,0000	2018NE0007 7	Bom

Documento 70A8.A963.7A09.87CB assinado por: LORENA NATALIA BANQUERO BARREIRO-55593631204 em 27/03/2023 às 16:58 utilizando assinatura por login/senha.

Documento 70A8.A963.7A09.87CB assinado por: JALIL FRANK CAMPOS-92989667253 em 17/03/2023 às 08:22 utilizando assinatura por login/senha.
Documento 70A8.A963.7A09.87CB assinado por: CINTIA SUELEN COSTA ALENCAR-50996231234 em 17/03/2023 às 08:11 utilizando assinatura por login/senha.
Documento 70A8.A963.7A09.87CB assinado por: DEUDEDIT DE BRITO RAMOS-44478216215 em 16/03/2023 às 18:03 utilizando assinatura por login/senha.



GOVERNO DO ESTADO DO AMAZONAS
PROCON - Instituto de Defesa do Consumidor
AJURI Sistema de Administração de Material e Patrimônio

Impresso em:02/01/2023 10:30:59

Relatório Analítico para Conciliação de Bens

Período: 01/01/2009 a 31/12/2022

Tombos: Não Baixados

Tombo	Localização	Material	Dependência	Marca	Modelo	Número de Série	Documento	Data Docto.	Valor	Empenho	Conservação
Grupo Contábil: 1231103010000 - Aparelhos e Utensílios Domésticos											
579	SALADEPRECIA R	BEBEDOURO ELÉTRICO, Tipo: coluna/ torre; Refrigeração com compressor a gás ecológico; Tipo de água: natural e gelada; Com controle de temperatura; 2 torneiras, Voltagem: 110V ou 220V. Aplicação: garrafão de 10L e 20L.	SALA PARA DEPRECIAR				NF1073	08/11/2018	506,0000	2018NE0007	Bom
603	NAS	APARELHO AR CONDICIONADO, 12000 BTU/h, split, parede, 220 Volts, com controle remoto sem fio, instalado, com selo da Procel na Classe A..	Departamento de Atendimento ao Consumido	VG			NFN11760	24/09/2013	1.156,0000	2013NE0002	Bom
604	DAC	APARELHO AR CONDICIONADO, 12000 BTU/h, split, parede, 220 Volts, com controle remoto sem fio, instalado, com selo da Procel na Classe A..	Sala - Departamento de Cons.	VG			NFN11760	24/09/2013	1.156,0000	2013NE0002	Bom
605	Apoio Atendimento	APARELHO AR CONDICIONADO, 12000 BTU/h, split, parede, 220 Volts, com controle remoto sem fio, instalado, com selo da Procel na Classe A..	Apoio ao Atendimento	VG			NFN11760	24/09/2013	1.156,0000	2013NE0002	Bom
608	Serviços Gerais	BEBEDOURO ELÉTRICO, Apresentação: com 2 torneiras; garrafão de 20 litros	COPA				CF675	01/01/2011	358,9900		Bom
609	DEPOSITO	BEBEDOURO ELÉTRICO, Apresentação: com 2 torneiras; garrafão de 20 litros	Deposito Copa				CF675	01/03/2011	358,9900		Pessimo
610	DEPOSITO	BEBEDOURO ELÉTRICO, Apresentação: com 2 torneiras; garrafão	Deposito Copa				CF675	01/03/2011	358,9900		Pessimo

Documento 70A8.A963.7A09.87CB assinado por: LORENA NATALIA BANQUERO BARREIRO:55593631204 em 27/03/2023 às 16:58 utilizando assinatura por login/senha. Documento 70A8.A963.7A09.87CB assinado por: JALIL FRAXE CAMPOS:92989667253 em 17/03/2023 às 08:22 utilizando assinatura por login/senha. Documento 70A8.A963.7A09.87CB assinado por: CINTIA SUELEN COSTA ALENCAR:50996231234 em 17/03/2023 às 08:11 utilizando assinatura por login/senha. Documento 70A8.A963.7A09.87CB assinado por: DEUSEDIT DE BRITO RAMOS:44478216215 em 16/03/2023 às 18:03 utilizando assinatura por login/senha.



GOVERNO DO ESTADO DO AMAZONAS
PROCON - Instituto de Defesa do Consumidor
AJURI Sistema de Administração de Material e Patrimônio

Impresso em:02/01/2023 10:30:59

Relatório Analítico para Conciliação de Bens

Período: 01/01/2009 a 31/12/2022

Tombos: Não Baixados

Tombo	Localização	Material	Dependência	Marca	Modelo	Número de Série	Documento	Data Docto.	Valor	Empenho	Conservação
Grupo Contábil: 123110301000 - Aparelhos e Utensílios Domésticos											
611	DEPOSITO	de 20 litros BEBEDOURO	ELÉTRICO, Deposito Copa				CF675	01/03/2011	358,9900		Pessimo
		Apresentação: com 2 torneiras; garrafão									
612	Hall	de 20 litros BEBEDOURO	ELÉTRICO, Tipo: coluna/ Hall 2 Andar				CF23	01/11/2011	506,0000		Bom
		torre; Refrigeração com compressor a gás ecológico; Tipo de água: natural e gelada; Com controle de temperatura; 2 torneiras, Voltagem: 110V ou 220V. Aplicação: garrafão de 10L e 20L.									
613	Conciliação	BEBEDOURO	ELÉTRICO, Tipo: coluna/ Departamento de				CF23	01/11/2011	506,0000		Bom
		torre; Refrigeração com compressor a gás ecológico; Tipo de água: natural e gelada; Com controle de temperatura; 2 torneiras, Voltagem: 110V ou 220V. Aplicação: garrafão de 10L e 20L.									
676	Apoio	FRIGOBAR, Capacidade 120L, Altura 86	Apoio ao				CF458	01/05/2011	1.200,0000	201300038	Bom
	Atendimento	cm, Largura 48 cm, Profundidade 52 cm, Tensão Alimentação 110/220V, Cor Branca, Prateleiras Removíveis, Porta Aproveitável (Parte Interna).									
778	Processual	FRIGOBAR, Capacidade 120L, Altura 86	Departamento				CF11	11/11/2013	1.200,0000		Bom
	Tecnico	cm, Largura 48 cm, Profundidade 52 cm, Tensão Alimentação 110/220V, Cor Branca, Prateleiras Removíveis, Porta Aproveitável (Parte Interna).									

Documento 70A8.A963.7A09.87CB assinado por: LORENA NATALIA BANQUERO BARREIRO:55593631204 em 27/03/2023 às 16:58 utilizando assinatura por login/senha.

Documento 70A8.A963.7A09.87CB assinado por: JALIL FRAXE CAMPOS:92989667253 em 17/03/2023 às 08:22 utilizando assinatura por login/senha.
Documento 70A8.A963.7A09.87CB assinado por: CINTIA SUELEN COSTA ALENCAR:50996231234 em 17/03/2023 às 08:11 utilizando assinatura por login/senha.
Documento 70A8.A963.7A09.87CB assinado por: DEUDEDIT DE BRITO RAMOS:44478216215 em 16/03/2023 às 18:03 utilizando assinatura por login/senha.



GOVERNO DO ESTADO DO AMAZONAS
PROCON - Instituto de Defesa do Consumidor
AJURI Sistema de Administração de Material e Patrimônio

Impresso em:02/01/2023 10:30:59

Relatório Analítico para Conciliação de Bens

Período: 01/01/2009 a 31/12/2022

Tombos: Não Baixados

Tombo	Localização	Material	Dependência	Marca	Modelo	Número de Série	Documento	Data Docto.	Valor	Empenho	Conservação
Grupo Contábil: 123110301000 - Aparelhos e Utensílios Domésticos											
930	GABINETE	MICRO-ONDAS	Chefia de Gabinete	LG			NF1522	26/10/2022	617,5000	2022NE0010	Ótimo
931	Serviços Gerais	MICRO-ONDAS	COPA	LG			NF1522	26/10/2022	617,5000	2022NE0010	Ótimo
932	DAF	FRIGOBAR, Descrição: 1 Porta, Departamento Administrativo - Capacidade total: 116 a 122 litros; Cor: Branca; Prateleiras, divisórias e acessórios internos de linha; Alimentação: 110, 127 ou 220 volts; Eficiência energética: classe A.		CÔNSUL			NF38	09/11/2022	1.333,0000	2022NE0010	Ótimo
969	GABINETE	GELADEIRA, Descrição: 2 portas; Tipo Degelo: automático; Capacidade Líquida: 252 a 262 litros; Cor: branca; Prateleiras, divisórias e acessórios internos de linha; Alimentação: 127 ou 220V; Eficiência Energética: classe A.	Chefia de Gabinete				NF1541	15/12/2022	2.520,0000	2022NE0011	Ótimo
970	Serviços Gerais	FOGÃO DOMÉSTICO, esmaltadas, mesa sobreposta, plana sem furações e blindada, vidro duplo na porta do forno, blindagem traseira, puxador no porta em aço e ergonômico, 04, branca, piso, botões cilíndricos, queimadores bulcanos, com prateleira.	COPA				NF1541	15/12/2022	800,0000	2022NE0011	Ótimo
Total Grupo Contábil:									18.765,9600		



GOVERNO DO ESTADO DO AMAZONAS
PROCON - Instituto de Defesa do Consumidor
AJURI Sistema de Administração de Material e Patrimônio

Impresso em: 02/01/2023 10:30:59

Relatório Analítico para Conciliação de Bens

Período: 01/01/2009 a 31/12/2022

Tombos: Não Baixados

Tombo	Localização	Material	Dependência	Marca	Modelo	Número de Série	Documento	Data Docto.	Valor	Empenho	Conservação
Grupo Contábil: 1231104050000 - Equipamentos de Foto, Vídeo e Som											
352	Atendimento	PAINEL ELETRÔNICO PARA CHAMADAS DE SENHAS SEQUENCIAIS, Características Adicionais: com indicação de ponto de atendimento de mesa e consultório, com ajustador de senhas e pedestal de fixação do painel em parede inclusos, corrente elétrica 110/220 Vac.	Departamento de Atendimento				NF58171	25/11/2013	6.200,0000	2013NE0004	Bom
										5	
353	GABINETE	TELEVISÃO, Tipo Tela: LCD; Tamanho Tela: 32 pol.; Resolução: FULL HD (1920 x 1080p); Sistema: NTSC, PAL (todas as versões); som estéreo e conversor TV digital embutido; Conexões (no mínimo): Uma entrada USB, uma entrada AV, duas entradas HDMI.	Chefia de Gabinete				NF388	25/11/2013	1.049,9900	2013NE0004	Bom
										4	
594	SALADEPRECIAR	PROJETOR MULTIMÍDIA, Tipo: Portátil (Auditório/Sala de videoconferência); Tecnologia: LCD; Luminosidade: 3500 Lúmens; Resolução (XGA): 1024x768p; Lâmpada: 200 UHE (E-TORL), com vida útil de 4000 horas (modo normal) e 5000 horas (modo econômico);	SALA PARA DEPRECIAR				NF11721	29/11/2019	3.000,0000	2019NE0010	Ótimo
										2	
641	FISC.	CÂMERA FOTOGRÁFICA DIGITAL (Implantação)	Departamento de Fiscalização				CF1	01/05/2011	350,5500		Bom
674	SALADEPRECIAR	FILMADORA DIGITAL, Ótico de no mínimo 30X; Apresentação: Compacta	SALA PARA DEPRECIAR				CF256	01/05/2011	595,3600		Bom



GOVERNO DO ESTADO DO AMAZONAS
PROCON - Instituto de Defesa do Consumidor
AJURI Sistema de Administração de Material e Patrimônio

Impresso em:02/01/2023 10:30:59

Relatório Analítico para Conciliação de Bens

Período: 01/01/2009 a 31/12/2022

Tombos: Não Baixados

Tombo	Localização	Material	Dependência	Marca	Modelo	Número de Série	Documento	Data Docto.	Valor Empenho	Conservação
Grupo Contábil: 1231104050000 - Equipamentos de Foto, Vídeo e Som										
675	SALADEPRECIA R	FILMADORA DIGITAL, Ótico de no mínimo 30X; Apresentação: Compacta (de mão), LCD de 2,7", bivolt automático (127/220V), entrada para cartão de memória; HD de 32 GB.	SALA PARA DEPRECIAR				CF254	01/05/2011	595,3600	Bom
829	Atendimento	MONITOR DE VÍDEO, Tecnologia Tela: LED; Tamanho: 18.5`` widescreen; Resolução: 1366 x 768 pixels ou superior; Com cabo VGA adaptador, cabo HDMI e cabo de força; Com conexão HDMI, VGA, Displayport; Alimentação: 110/220V (bifásico). Com ajuste de giro	Departamento de Atendimento				CF18482019	13/12/2019	1.232,0000	Ótimo
830	SAC	MONITOR DE VÍDEO, Tecnologia Tela: LED; Tamanho: 18.5`` widescreen; Resolução: 1366 x 768 pixels ou superior; Com cabo VGA adaptador, cabo HDMI e cabo de força; Com conexão HDMI, VGA, Displayport; Alimentação: 110/220V (bifásico). Com ajuste de giro	DEPARTAMENT O PROCESSUAL TECNICO				CF18482019	13/12/2019	1.232,0000	Ótimo
831	Atendimento	MONITOR DE VÍDEO, Tecnologia Tela: LED; Tamanho: 18.5`` widescreen; Resolução: 1366 x 768 pixels ou superior; Com cabo VGA adaptador, cabo HDMI e cabo de força; Com conexão HDMI, VGA, Displayport; Alimentação: 110/220V (bifásico). Com ajuste de giro	Departamento de Atendimento				CF18482019	13/12/2019	1.232,0000	Ótimo



GOVERNO DO ESTADO DO AMAZONAS
PROCON - Instituto de Defesa do Consumidor
AJURI Sistema de Administração de Material e Patrimônio

Impresso em:02/01/2023 10:30:59

Relatório Analítico para Conciliação de Bens

Período: 01/01/2009 a 31/12/2022

Tombos: Não Baixados

Tombo	Localização	Material	Dependência	Marca	Modelo	Número de Série	Documento	Data Docto.	Valor	Empenho	Conservação
Grupo Contábil: 1231104050000 - Equipamentos de Foto, Vídeo e Som											
832	Atendimento	Resolução: 1366 x 768 pixels ou superior; Com cabo VGA adaptador, cabo HDMI e cabo de força; Com conexão HDMI, VGA, Displayport; Alimentação: 110/220V (bifásico). Com ajuste de giro	Departamento de				CF18482019	13/12/2019	1.232,0000		Ótimo
		MONITOR DE VÍDEO, Tecnologia Tela: LED; Tamanho: 18.5`` widescreen; Resolução: 1366 x 768 pixels ou superior; Com cabo VGA adaptador, cabo HDMI e cabo de força; Com conexão HDMI, VGA, Displayport; Alimentação: 110/220V (bifásico). Com ajuste de giro	Atendimento								
Total Grupo Contábil:									16.719,2600		

Grupo Contábil: 1231102010000 - Equipamentos de Processamento de Dados											
27	SERVIDOR	SWITCH, Descrição: Com 24 portas 10/100/1000 Base-T, 4 portas 10/100/1000 Base-T/SFP, 3 open slot, suporte SFP-fibra 10 GBase-SR (300 metros multimodo) e 10 GBase-LR (10 Km monomodo); Frequência: 50/60 Hz; Interface: 10/100/1000 Base-T (RJ-45);	Servidor TI				NF7787	23/09/2013	1.995,0000	2013NE0001	Bom
									6		
28	SERVIDOR	SWITCH, Descrição: Com 24 portas 10/100/1000 Base-T, 4 portas	Servidor TI				NF7787	23/09/2013	1.995,0000	2013NE0001	Bom
									6		

Documento 70A8.A963.7A09.87CB assinado por: LORENA NATALIA BANQUERO BARREIRO:55593631204 em 27/03/2023 às 16:58 utilizando assinatura por login/senha.

Documento 70A8.A963.7A09.87CB assinado por: JALIL FRAXE CAMPOS:92989667253 em 17/03/2023 às 08:22 utilizando assinatura por login/senha.
Documento 70A8.A963.7A09.87CB assinado por: CINTIA SUELEN COSTA ALENCAR:50996231234 em 17/03/2023 às 08:11 utilizando assinatura por login/senha.
Documento 70A8.A963.7A09.87CB assinado por: DEUSDEDIT DE BRITO RAMOS:44478216215 em 16/03/2023 às 18:03 utilizando assinatura por login/senha.



GOVERNO DO ESTADO DO AMAZONAS
PROCON - Instituto de Defesa do Consumidor
AJURI Sistema de Administração de Material e Patrimônio

Impresso em:02/01/2023 10:30:59

Relatório Analítico para Conciliação de Bens

Período: 01/01/2009 a 31/12/2022

Tombos: Não Baixados

Tombo	Localização	Material	Dependência	Marca	Modelo	Número de Série	Documento	Data Docto.	Valor	Empenho	Conservação
Grupo Contábil: 123110201000 - Equipamentos de Processamento de Dados											
29	SERVIDOR	10/100/1000 Base-T/SFP, 3 open slot, suporte SFP-fibra 10 GBase-SR (300 metros multimodo) e 10 GBase-LR (10 Km monomodo); Frequência: 50/60 Hz; Interface: 10/100/1000 Base-T (RJ-45);	SERVIDOR TI				NF7787	23/09/2013	25.000,0000	2013NE0001	Bom
		ML30 Gen9; Intel® Xeon® E3-1200 v5 4,0 GHz; Cache do processador:8 MB L3 - 3 MB L3; Memória:64 GB; DDR4 UDIMM; 4 LFF AS/SATA/SSD ou 8 SFF SAS/SATA/SSD; Adaptador Ethernet de 1 Gb 332i, duas portas por controladora; Arr								6	
30	SERVIDOR	SERVIDOR DE REDE, HPE ProLiant ML30 Gen9; Intel® Xeon® E3-1200 v5 4,0 GHz; Cache do processador:8 MB L3 - 3 MB L3; Memória:64 GB; DDR4 UDIMM; 4 LFF AS/SATA/SSD ou 8 SFF SAS/SATA/SSD; Adaptador Ethernet de 1 Gb 332i, duas portas por controladora; Arr	SERVIDOR TI				NF7787	23/09/2013	25.000,0000	2013NE0001	Bom
										6	
368	Diretoria Tecnica	IMPRESSORA MULTIFUNCIONAL LASER (IMPRESSORA, FAC-SÍMILE, COPIADORA E SCANNER), IMPRESSORA: monocromática, capacidade de trabalho mínimo de 10000	Diretoria Tecnica				NF562	12/11/2013	798,0000	2013NE0004	Bom
										2	

Documento 70A8.A963.7A09.87CB assinado por: LORENA NATALIA BANQUERO BARREIRO:55593631204 em 27/03/2023 às 16:58 utilizando assinatura por login/senha.

Documento 70A8.A963.7A09.87CB assinado por: JALIL FRAXE CAMPOS:92989667253 em 17/03/2023 às 08:22 utilizando assinatura por login/senha.
Documento 70A8.A963.7A09.87CB assinado por: CINTIA SUELEN COSTA ALENCAR:50996231234 em 17/03/2023 às 08:11 utilizando assinatura por login/senha.
Documento 70A8.A963.7A09.87CB assinado por: DEUDEDIT DE BRITO RAMOS:44478216215 em 16/03/2023 às 18:03 utilizando assinatura por login/senha.



GOVERNO DO ESTADO DO AMAZONAS
PROCON - Instituto de Defesa do Consumidor
AJURI Sistema de Administração de Material e Patrimônio

Impresso em:02/01/2023 10:30:59

Relatório Analítico para Conciliação de Bens

Período: 01/01/2009 a 31/12/2022

Tombos: Não Baixados

Tombo	Localização	Material	Dependência	Marca	Modelo	Número de Série	Documento	Data Docto.	Valor	Empenho	Conservação
-------	-------------	----------	-------------	-------	--------	-----------------	-----------	-------------	-------	---------	-------------

Grupo Contábil: 123110201000 - Equipamentos de Processamento de Dados

369	SALADEPRECIA R	IMPRESSORA MULTIFUNCIONAL LASER (IMPRESSORA, FAC-SÍMILE, COPIADORA E SCANNER), IMPRESSORA: monocromática, capacidade de trabalho mínimo de 10000 páginas por mês, velocidade de impressão de 20 ppm, resolução de 1200 x 1200 dpi em cores, resolução	SALA PARA DEPRECIAR				NF562	12/11/2013	798,0000	2013NE0004 2	Bom
370	JURIDICO	IMPRESSORA MULTIFUNCIONAL LASER (IMPRESSORA, FAC-SÍMILE, COPIADORA E SCANNER), IMPRESSORA: monocromática, capacidade de trabalho mínimo de 10000 páginas por mês, velocidade de impressão de 20 ppm, resolução de 1200 x 1200 dpi em cores, resolução	Juridico Primeira Instância				NF562	12/11/2013	798,0000	2013NE0004 2	Bom
371	SALADEPRECIA R	IMPRESSORA MULTIFUNCIONAL LASER (IMPRESSORA, FAC-SÍMILE, COPIADORA E SCANNER), IMPRESSORA: monocromática, capacidade de trabalho mínimo de 10000 páginas por mês, velocidade de impressão de 20 ppm, resolução de 1200 x 1200 dpi em cores, resolução	SALA PARA DEPRECIAR				NF562	12/11/2013	798,0000	2013NE0004 2	Bom



GOVERNO DO ESTADO DO AMAZONAS
PROCON - Instituto de Defesa do Consumidor
AJURI Sistema de Administração de Material e Patrimônio

Impresso em:02/01/2023 10:30:59

Relatório Analítico para Conciliação de Bens

Período: 01/01/2009 a 31/12/2022

Tombos: Não Baixados

Tombo	Localização	Material	Dependência	Marca	Modelo	Número de Série	Documento	Data Docto.	Valor	Empenho	Conservação
-------	-------------	----------	-------------	-------	--------	-----------------	-----------	-------------	-------	---------	-------------

Grupo Contábil: 1231102010000 - Equipamentos de Processamento de Dados

372	SALADEPRECIA R	IMPRESSORA LASER (IMPRESSORA, FAC-SÍMILE, COPIADORA E SCANNER), IMPRESSORA: monocromática, capacidade de trabalho mínimo de 10000 páginas por mês, velocidade de impressão de 20 ppm, resolução de 1200 x 1200 dpi em cores, resolução	MULTIFUNCIONAL DEPRECIAR	SALA PARA			NF562	12/11/2013	798,0000	2013NE0004 2	Bom
373	SALADEPRECIA R	IMPRESSORA LASER (IMPRESSORA, FAC-SÍMILE, COPIADORA E SCANNER), IMPRESSORA: monocromática, capacidade de trabalho mínimo de 10000 páginas por mês, velocidade de impressão de 20 ppm, resolução de 1200 x 1200 dpi em cores, resolução	MULTIFUNCIONAL DEPRECIAR	SALA PARA			NF562	12/11/2013	798,0000	2013NE0004 2	Bom
374	FISC.	IMPRESSORA LASER (IMPRESSORA, FAC-SÍMILE, COPIADORA E SCANNER), IMPRESSORA: monocromática, capacidade de trabalho mínimo de 10000 páginas por mês, velocidade de impressão de 20 ppm, resolução de 1200 x 1200 dpi em cores, resolução	MULTIFUNCIONAL	Departamento de Fiscalização			NF562	12/11/2013	798,0000	2013NE0004 2	Bom
375	SERVIDOR	SOFTWARE, Tipo Programa: Antivírus		Servidor TI			NF564	13/11/2013	133,0000	2013NE0004	Bom/Oct/20

Documento 70A8.A963.7A09.87CB assinado por: LORENA NATALIA BANQUERO BARREIRO:55593631204 em 27/03/2023 às 16:58 utilizando assinatura por login/senha.

Documento 70A8.A963.7A09.87CB assinado por: JALIL FRAXE CAMPOS:92989667253 em 17/03/2023 às 08:22 utilizando assinatura por login/senha.
Documento 70A8.A963.7A09.87CB assinado por: CINTIA SUELEN COSTA ALENCAR:50996231234 em 17/03/2023 às 08:11 utilizando assinatura por login/senha.
Documento 70A8.A963.7A09.87CB assinado por: DEUDEDIT DE BRITO RAMOS:44478216215 em 16/03/2023 às 18:03 utilizando assinatura por login/senha.



GOVERNO DO ESTADO DO AMAZONAS
PROCON - Instituto de Defesa do Consumidor
AJURI Sistema de Administração de Material e Patrimônio

Impresso em:02/01/2023 10:30:59

Relatório Analítico para Conciliação de Bens

Período: 01/01/2009 a 31/12/2022

Tombos: Não Baixados

Tombo	Localização	Material	Dependência	Marca	Modelo	Número de Série	Documento	Data Docto.	Valor	Empenho	Conservação
Grupo Contábil: 1231102010000 - Equipamentos de Processamento de Dados											
376	SERVIDOR	Kaspersky Endpoint Security for Business, para proteção de estações de trabalho e servidores de arquivos; licença válida por no mínimo três anos.	Servidor TI				NF564	13/11/2013	133,0000	2013NE0004	Bom/Ocupado
377	SERVIDOR	Kaspersky Endpoint Security for Business, para proteção de estações de trabalho e servidores de arquivos; licença válida por no mínimo três anos.	Servidor TI				NF564	13/11/2013	133,0000	2013NE0004	Bom/Ocupado
378	SERVIDOR	Kaspersky Endpoint Security for Business, para proteção de estações de trabalho e servidores de arquivos; licença válida por no mínimo três anos.	Servidor TI				NF564	13/11/2013	133,0000	2013NE0004	Bom/Ocupado
379	SERVIDOR	Kaspersky Endpoint Security for Business, para proteção de estações de trabalho e servidores de arquivos; licença válida por no mínimo três anos.	Servidor TI				NF564	13/11/2013	133,0000	2013NE0004	Bom/Ocupado
380	SERVIDOR	Kaspersky Endpoint Security for Business, para proteção de estações de trabalho e servidores de arquivos; licença válida por no mínimo três anos.	Servidor TI				NF564	13/11/2013	133,0000	2013NE0004	Bom/Ocupado

Documento 70A8.A963.7A09.87CB assinado por: LORENA NATALIA BANQUERO BARREIRO:55593631204 em 27/03/2023 às 16:58 utilizando assinatura por login/senha.

Documento 70A8.A963.7A09.87CB assinado por: JALIL FREIXE CAMPOS:9299667253 em 17/03/2023 às 08:22 utilizando assinatura por login/senha.
Documento 70A8.A963.7A09.87CB assinado por: CINTIA SUELEN COSTA ALANCAR:50996231284 em 17/03/2023 às 08:11 utilizando assinatura por login/senha.
Documento 70A8.A963.7A09.87CB assinado por: DEUDEDIT DE BRITO RAMOS:44478216215 em 16/03/2023 às 18:03 utilizando assinatura por login/senha.



GOVERNO DO ESTADO DO AMAZONAS
PROCON - Instituto de Defesa do Consumidor
AJURI Sistema de Administração de Material e Patrimônio

Impresso em:02/01/2023 10:30:59

Relatório Analítico para Conciliação de Bens

Período: 01/01/2009 a 31/12/2022

Tombos: Não Baixados

Tombo	Localização	Material	Dependência	Marca	Modelo	Número de Série	Documento	Data Docto.	Valor	Empenho	Conservação
Grupo Contábil: 1231102010000 - Equipamentos de Processamento de Dados											
381	SERVIDOR	Business, para proteção de estações de trabalho e servidores de arquivos; licença válida por no mínimo três anos. SOFTWARE, Tipo Programa: Antivírus Kaspersky Endpoint Security for Business, para proteção de estações de trabalho e servidores de arquivos; licença válida por no mínimo três anos.	Servidor TI				NF564	13/11/2013	133,0000	2013NE0004	Bom/Ocupado
									3		
382	SERVIDOR	Business, para proteção de estações de trabalho e servidores de arquivos; licença válida por no mínimo três anos. SOFTWARE, Tipo Programa: Antivírus Kaspersky Endpoint Security for Business, para proteção de estações de trabalho e servidores de arquivos; licença válida por no mínimo três anos.	Servidor TI				NF564	13/11/2013	133,0000	2013NE0004	Bom/Ocupado
									3		
383	SERVIDOR	Business, para proteção de estações de trabalho e servidores de arquivos; licença válida por no mínimo três anos. SOFTWARE, Tipo Programa: Antivírus Kaspersky Endpoint Security for Business, para proteção de estações de trabalho e servidores de arquivos; licença válida por no mínimo três anos.	Servidor TI				NF564	13/11/2013	133,0000	2013NE0004	Bom/Ocupado
									3		
384	SERVIDOR	Business, para proteção de estações de trabalho e servidores de arquivos; licença válida por no mínimo três anos. SOFTWARE, Tipo Programa: Antivírus Kaspersky Endpoint Security for Business, para proteção de estações de trabalho e servidores de arquivos; licença válida por no mínimo três anos.	Servidor TI				NF564	13/11/2013	133,0000	2013NE0004	Bom/Ocupado
									3		
385	SERVIDOR	Business, para proteção de estações de trabalho e servidores de arquivos; licença válida por no mínimo três anos. SOFTWARE, Tipo Programa: Antivírus Kaspersky Endpoint Security for Business, para proteção de estações de	Servidor TI				NF564	13/11/2013	133,0000	2013NE0004	Bom/Ocupado
									3		

Documento 70A8.A963.7A09.87CB assinado por: LORENA NATALIA BANQUERO BARREIRO:55593631204 em 27/03/2023 às 16:58 utilizando assinatura por login/senha.

Documento 70A8.A963.7A09.87CB assinado por: JALIL FRAXI-CAMPOS:9298961253 em 17/03/2023 às 08:22 utilizando assinatura por login/senha.
Documento 70A8.A963.7A09.87CB assinado por: CINTIA SUELEN COSTA ALENAR:50996231234 em 17/03/2023 às 08:11 utilizando assinatura por login/senha.
Documento 70A8.A963.7A09.87CB assinado por: DEUDEDIT DE BRITO RAMOS:44478216215 em 16/03/2023 às 18:03 utilizando assinatura por login/senha.



GOVERNO DO ESTADO DO AMAZONAS
PROCON - Instituto de Defesa do Consumidor
AJURI Sistema de Administração de Material e Patrimônio

Impresso em:02/01/2023 10:31:00

Relatório Analítico para Conciliação de Bens

Período: 01/01/2009 a 31/12/2022

Tombos: Não Baixados

Tombo	Localização	Material	Dependência	Marca	Modelo	Número de Série	Documento	Data Docto.	Valor	Empenho	Conservação
Grupo Contábil: 1231102010000 - Equipamentos de Processamento de Dados											
386	SERVIDOR	trabalho e servidores de arquivos; licença válida por no mínimo três anos. SOFTWARE, Tipo Programa: Antivírus Kaspersky Endpoint Security for Business, para proteção de estações de trabalho e servidores de arquivos;	Servidor TI				NF564	13/11/2013	133,0000	2013NE0004	Bom/Ocupado
									3		
387	SERVIDOR	trabalho e servidores de arquivos; licença válida por no mínimo três anos. SOFTWARE, Tipo Programa: Antivírus Kaspersky Endpoint Security for Business, para proteção de estações de trabalho e servidores de arquivos;	Servidor TI				NF564	13/11/2013	133,0000	2013NE0004	Bom/Ocupado
									3		
388	SERVIDOR	trabalho e servidores de arquivos; licença válida por no mínimo três anos. SOFTWARE, Tipo Programa: Antivírus Kaspersky Endpoint Security for Business, para proteção de estações de trabalho e servidores de arquivos;	Servidor TI				NF564	13/11/2013	133,0000	2013NE0004	Bom/Ocupado
									3		
389	SERVIDOR	trabalho e servidores de arquivos; licença válida por no mínimo três anos. SOFTWARE, Tipo Programa: Antivírus Kaspersky Endpoint Security for Business, para proteção de estações de trabalho e servidores de arquivos;	Servidor TI				NF564	13/11/2013	133,0000	2013NE0004	Bom/Ocupado
									3		
390	SERVIDOR	trabalho e servidores de arquivos; licença válida por no mínimo três anos. SOFTWARE, Tipo Programa: Antivírus Kaspersky Endpoint Security for Business, para proteção de estações de trabalho e servidores de arquivos;	Servidor TI				NF564	13/11/2013	133,0000	2013NE0004	Bom/Ocupado
									3		

Documento 70A8.A963.7A09.87CB assinado por: LORENA NATALIA BANQUERO BARREIRO:55593631204 em 27/03/2023 às 16:58 utilizando assinatura por login/senha.

Documento 70A8.A963.7A09.87CB assinado por: JALIL FRAXE CUNHA:9298966720 em 17/03/2023 às 08:22 utilizando assinatura por login/senha.
Documento 70A8.A963.7A09.87CB assinado por: CINTIA SUELEN COSTA ALENCAR:90996231234 em 19/03/2023 às 08:11 utilizando assinatura por login/senha.
Documento 70A8.A963.7A09.87CB assinado por: DEUDEDIT DE BRITO RAMOS:44478216215 em 16/03/2023 às 18:03 utilizando assinatura por login/senha.



GOVERNO DO ESTADO DO AMAZONAS
PROCON - Instituto de Defesa do Consumidor
AJURI Sistema de Administração de Material e Patrimônio

Impresso em:02/01/2023 10:31:00

Relatório Analítico para Conciliação de Bens

Período: 01/01/2009 a 31/12/2022

Tombos: Não Baixados

Tombo	Localização	Material	Dependência	Marca	Modelo	Número de Série	Documento	Data Docto.	Valor	Empenho	Conservação
Grupo Contábil: 123110201000 - Equipamentos de Processamento de Dados											
391	SERVIDOR	licença válida por no mínimo três anos. SOFTWARE, Tipo Programa: Antivírus Kaspersky Endpoint Security for Business, para proteção de estações de trabalho e servidores de arquivos;	Servidor TI				NF564	13/11/2013	133,0000	2013NE0004	Bom/Ocioso
392	SERVIDOR	licença válida por no mínimo três anos. SOFTWARE, Tipo Programa: Antivírus Kaspersky Endpoint Security for Business, para proteção de estações de trabalho e servidores de arquivos;	Servidor TI				NF564	13/11/2013	133,0000	2013NE0004	Bom/Ocioso
393	SERVIDOR	licença válida por no mínimo três anos. SOFTWARE, Tipo Programa: Antivírus Kaspersky Endpoint Security for Business, para proteção de estações de trabalho e servidores de arquivos;	Servidor TI				NF564	13/11/2013	133,0000	2013NE0004	Bom/Ocioso
394	SERVIDOR	licença válida por no mínimo três anos. SOFTWARE, Tipo Programa: Antivírus Kaspersky Endpoint Security for Business, para proteção de estações de trabalho e servidores de arquivos;	Servidor TI				NF564	13/11/2013	133,0000	2013NE0004	Bom/Ocioso
395	SERVIDOR	licença válida por no mínimo três anos. SOFTWARE, Tipo Programa: Antivírus Kaspersky Endpoint Security for Business, para proteção de estações de trabalho e servidores de arquivos;	Servidor TI				NF564	13/11/2013	133,0000	2013NE0004	Bom/Ocioso

Documento 70A8.A963.7A09.87CB assinado por: LORENA NATALIA BANQUERO BARREIRO:55593631204 em 27/03/2023 às 16:58 utilizando assinatura por login/senha.

Documento 70A8.A963.7A09.87CB assinado por: LIL FRAXE CAMPOS:92989667253 em 17/03/2023 às 08:02 utilizando assinatura por login/senha.
Documento 70A8.A963.7A09.87CB assinado por: GINTIA SUELEN COSTA ALENCAR:50916231234 em 17/03/2023 às 08:11 utilizando assinatura por login/senha.
Documento 70A8.A963.7A09.87CB assinado por: DEUDEDIT DE BRITO RAMOS:44478216215 em 16/03/2023 às 18:03 utilizando assinatura por login/senha.



GOVERNO DO ESTADO DO AMAZONAS
PROCON - Instituto de Defesa do Consumidor
AJURI Sistema de Administração de Material e Patrimônio

Impresso em:02/01/2023 10:31:00

Relatório Analítico para Conciliação de Bens

Período: 01/01/2009 a 31/12/2022

Tombos: Não Baixados

Tombo	Localização	Material	Dependência	Marca	Modelo	Número de Série	Documento	Data Docto.	Valor	Empenho	Conservação
Grupo Contábil: 123110201000 - Equipamentos de Processamento de Dados											
396	SERVIDOR	SOFTWARE, Tipo Programa: Antivírus Kaspersky Endpoint Security for Business, para proteção de estações de trabalho e servidores de arquivos; licença válida por no mínimo três anos.	Servidor TI				NF564	13/11/2013	133,0000	2013NE0004	Bom/Ocuso
									3		
397	SERVIDOR	SOFTWARE, Tipo Programa: Antivírus Kaspersky Endpoint Security for Business, para proteção de estações de trabalho e servidores de arquivos; licença válida por no mínimo três anos.	Servidor TI				NF564	13/11/2013	133,0000	2013NE0004	Bom/Ocuso
									3		
398	SERVIDOR	SOFTWARE, Tipo Programa: Antivírus Kaspersky Endpoint Security for Business, para proteção de estações de trabalho e servidores de arquivos; licença válida por no mínimo três anos.	Servidor TI				NF564	13/11/2013	133,0000	2013NE0004	Bom/Ocuso
									3		
399	SERVIDOR	SOFTWARE, Tipo Programa: Antivírus Kaspersky Endpoint Security for Business, para proteção de estações de trabalho e servidores de arquivos; licença válida por no mínimo três anos.	Servidor TI				NF564	13/11/2013	133,0000	2013NE0004	Bom/Ocuso
									3		
400	SERVIDOR	SOFTWARE, Tipo Programa: Antivírus Kaspersky Endpoint Security for Business, para proteção de estações de trabalho e servidores de arquivos; licença válida por no mínimo três anos.	Servidor TI				NF564	13/11/2013	133,0000	2013NE0004	Bom/Ocuso
									3		
401	SERVIDOR	SOFTWARE, Tipo Programa: Antivírus	Servidor TI				NF564	13/11/2013	133,0000	2013NE0004	Bom/Ocuso



GOVERNO DO ESTADO DO AMAZONAS
PROCON - Instituto de Defesa do Consumidor
AJURI Sistema de Administração de Material e Patrimônio

Impresso em:02/01/2023 10:31:00

Relatório Analítico para Conciliação de Bens

Período: 01/01/2009 a 31/12/2022

Tombos: Não Baixados

Tombo	Localização	Material	Dependência	Marca	Modelo	Número de Série	Documento	Data Docto.	Valor	Empenho	Conservação
Grupo Contábil: 1231102010000 - Equipamentos de Processamento de Dados											
402	SERVIDOR	Kaspersky Endpoint Security for Business, para proteção de estações de trabalho e servidores de arquivos; licença válida por no mínimo três anos.	Servidor TI				NF564	13/11/2013	133,0000	2013NE0004	Bom/Ocupado
403	SERVIDOR	Kaspersky Endpoint Security for Business, para proteção de estações de trabalho e servidores de arquivos; licença válida por no mínimo três anos.	Servidor TI				NF564	13/11/2013	133,0000	2013NE0004	Bom/Ocupado
404	SERVIDOR	Kaspersky Endpoint Security for Business, para proteção de estações de trabalho e servidores de arquivos; licença válida por no mínimo três anos.	Servidor TI				NF564	13/11/2013	133,0000	2013NE0004	Bom/Ocupado
405	SERVIDOR	Kaspersky Endpoint Security for Business, para proteção de estações de trabalho e servidores de arquivos; licença válida por no mínimo três anos.	Servidor TI				NF564	13/11/2013	133,0000	2013NE0004	Bom/Ocupado
406	SERVIDOR	Kaspersky Endpoint Security for Business, para proteção de estações de trabalho e servidores de arquivos; licença válida por no mínimo três anos.	Servidor TI				NF564	13/11/2013	133,0000	2013NE0004	Bom/Ocupado

Documento 70A8.A963.7A09.87CB assinado por: LORENA NATALIA BANQUERO BARREIRO:55593631204 em 27/03/2023 às 16:58 utilizando assinatura por login/senha.

Documento 70A8.A963.7A09.87CB assinado por: JALIL FREIXE CAMPOS:9299667253 em 17/03/2023 às 08:22 utilizando assinatura por login/senha.
Documento 70A8.A963.7A09.87CB assinado por: CINTIA SUELEN COSTA ALANCAR:50996231204 em 17/03/2023 às 08:11 utilizando assinatura por login/senha.
Documento 70A8.A963.7A09.87CB assinado por: DEUDEDIT DE BRITO RAMOS:44478216215 em 16/03/2023 às 18:03 utilizando assinatura por login/senha.



GOVERNO DO ESTADO DO AMAZONAS
PROCON - Instituto de Defesa do Consumidor
AJURI Sistema de Administração de Material e Patrimônio

Impresso em:02/01/2023 10:31:00

Relatório Analítico para Conciliação de Bens

Período: 01/01/2009 a 31/12/2022

Tombos: Não Baixados

Tombo	Localização	Material	Dependência	Marca	Modelo	Número de Série	Documento	Data Docto.	Valor	Empenho	Conservação
-------	-------------	----------	-------------	-------	--------	-----------------	-----------	-------------	-------	---------	-------------

Grupo Contábil: 1231102010000 - Equipamentos de Processamento de Dados

407	SERVIDOR	Business, para proteção de estações de trabalho e servidores de arquivos; licença válida por no mínimo três anos. SOFTWARE, Tipo Programa: Antivírus Kaspersky Endpoint Security for Business, para proteção de estações de trabalho e servidores de arquivos; licença válida por no mínimo três anos.	Servidor TI				NF564	13/11/2013	133,0000	2013NE0004	Bom/Ocupado
408	SERVIDOR	Business, para proteção de estações de trabalho e servidores de arquivos; licença válida por no mínimo três anos. SOFTWARE, Tipo Programa: Antivírus Kaspersky Endpoint Security for Business, para proteção de estações de trabalho e servidores de arquivos; licença válida por no mínimo três anos.	Servidor TI				NF564	13/11/2013	133,0000	2013NE0004	Bom/Ocupado
409	SERVIDOR	Business, para proteção de estações de trabalho e servidores de arquivos; licença válida por no mínimo três anos. SOFTWARE, Tipo Programa: Antivírus Kaspersky Endpoint Security for Business, para proteção de estações de trabalho e servidores de arquivos; licença válida por no mínimo três anos.	Servidor TI				NF564	13/11/2013	133,0000	2013NE0004	Bom/Ocupado
410	SERVIDOR	Business, para proteção de estações de trabalho e servidores de arquivos; licença válida por no mínimo três anos. SOFTWARE, Tipo Programa: Antivírus Kaspersky Endpoint Security for Business, para proteção de estações de trabalho e servidores de arquivos; licença válida por no mínimo três anos.	Servidor TI				NF564	13/11/2013	133,0000	2013NE0004	Bom/Ocupado
411	SERVIDOR	Business, para proteção de estações de trabalho e servidores de arquivos; licença válida por no mínimo três anos. SOFTWARE, Tipo Programa: Antivírus Kaspersky Endpoint Security for Business, para proteção de estações de trabalho e servidores de arquivos; licença válida por no mínimo três anos.	Servidor TI				NF564	13/11/2013	133,0000	2013NE0004	Bom/Ocupado

Documento 70A8.A963.7A09.87CB assinado por: LORENA NATALIA BANQUERO BARREIRO:55593631204 em 27/03/2023 às 16:58 utilizando assinatura por login/senha.

Documento 70A8.A963.7A09.87CB assinado por: JALIL FRAXI-CAMPOS:9298961253 em 17/03/2023 às 08:22 utilizando assinatura por login/senha.
Documento 70A8.A963.7A09.87CB assinado por: CINTIA SUELEN COSTA ALENAR:50996231234 em 17/03/2023 às 08:11 utilizando assinatura por login/senha.
Documento 70A8.A963.7A09.87CB assinado por: DEUDEDIT DE BRITO RAMOS:44478216215 em 16/03/2023 às 18:03 utilizando assinatura por login/senha.



GOVERNO DO ESTADO DO AMAZONAS
PROCON - Instituto de Defesa do Consumidor
AJURI Sistema de Administração de Material e Patrimônio

Impresso em:02/01/2023 10:31:00

Relatório Analítico para Conciliação de Bens

Período: 01/01/2009 a 31/12/2022

Tombos: Não Baixados

Tombo	Localização	Material	Dependência	Marca	Modelo	Número de Série	Documento	Data Docto.	Valor	Empenho	Conservação
Grupo Contábil: 1231102010000 - Equipamentos de Processamento de Dados											
412	SERVIDOR	trabalho e servidores de arquivos; licença válida por no mínimo três anos. SOFTWARE, Tipo Programa: Antivírus Kaspersky Endpoint Security for Business, para proteção de estações de trabalho e servidores de arquivos; licença válida por no mínimo três anos.	Servidor TI				NF564	13/11/2013	133,0000	2013NE0004	Bom/Ocupado
									3		
413	SERVIDOR	trabalho e servidores de arquivos; licença válida por no mínimo três anos. SOFTWARE, Tipo Programa: Antivírus Kaspersky Endpoint Security for Business, para proteção de estações de trabalho e servidores de arquivos; licença válida por no mínimo três anos.	Servidor TI				NF564	13/11/2013	133,0000	2013NE0004	Bom/Ocupado
									3		
414	SERVIDOR	trabalho e servidores de arquivos; licença válida por no mínimo três anos. SOFTWARE, Tipo Programa: Antivírus Kaspersky Endpoint Security for Business, para proteção de estações de trabalho e servidores de arquivos; licença válida por no mínimo três anos.	Servidor TI				NF564	13/11/2013	133,0000	2013NE0004	Bom/Ocupado
									3		
415	SERVIDOR	trabalho e servidores de arquivos; licença válida por no mínimo três anos. SOFTWARE, Tipo Programa: Antivírus Kaspersky Endpoint Security for Business, para proteção de estações de trabalho e servidores de arquivos; licença válida por no mínimo três anos.	Servidor TI				NF564	13/11/2013	133,0000	2013NE0004	Bom/Ocupado
									3		
416	SERVIDOR	trabalho e servidores de arquivos; licença válida por no mínimo três anos. SOFTWARE, Tipo Programa: Antivírus Kaspersky Endpoint Security for Business, para proteção de estações de trabalho e servidores de arquivos;	Servidor TI				NF564	13/11/2013	133,0000	2013NE0004	Bom/Ocupado
									3		

Documento 70A8.A963.7A09.87CB assinado por: LORENA NATALIA BANQUERO BARREIRO:55593631204 em 27/03/2023 às 16:58 utilizando assinatura por login/senha.

Documento 70A8.A963.7A09.87CB assinado por: JALIL FRAXE CUNHA:929896672 em 17/03/2023 às 08:22 utilizando assinatura por login/senha.
Documento 70A8.A963.7A09.87CB assinado por: CINTIA SUELEN COSTA ALENCAR:90996231234 em 19/03/2023 às 08:11 utilizando assinatura por login/senha.
Documento 70A8.A963.7A09.87CB assinado por: DEUDEDIT DE BRITO RAMOS:44478216215 em 16/03/2023 às 18:03 utilizando assinatura por login/senha.



GOVERNO DO ESTADO DO AMAZONAS
PROCON - Instituto de Defesa do Consumidor
AJURI Sistema de Administração de Material e Patrimônio

Impresso em:02/01/2023 10:31:00

Relatório Analítico para Conciliação de Bens

Período: 01/01/2009 a 31/12/2022

Tombos: Não Baixados

Tombo	Localização	Material	Dependência	Marca	Modelo	Número de Série	Documento	Data Docto.	Valor	Empenho	Conservação
Grupo Contábil: 123110201000 - Equipamentos de Processamento de Dados											
417	SERVIDOR	licença válida por no mínimo três anos. SOFTWARE, Tipo Programa: Antivírus Kaspersky Endpoint Security for Business, para proteção de estações de trabalho e servidores de arquivos;	Servidor TI				NF564	13/11/2013	133,0000	2013NE0004	Bom/Ocioso
418	SERVIDOR	licença válida por no mínimo três anos. SOFTWARE, Tipo Programa: Antivírus Kaspersky Endpoint Security for Business, para proteção de estações de trabalho e servidores de arquivos;	Servidor TI				NF564	13/11/2013	133,0000	2013NE0004	Bom/Ocioso
419	SERVIDOR	licença válida por no mínimo três anos. SOFTWARE, Tipo Programa: Antivírus Kaspersky Endpoint Security for Business, para proteção de estações de trabalho e servidores de arquivos;	Servidor TI				NF564	13/11/2013	133,0000	2013NE0004	Bom/Ocioso
420	SERVIDOR	licença válida por no mínimo três anos. SOFTWARE, Tipo Programa: Antivírus Kaspersky Endpoint Security for Business, para proteção de estações de trabalho e servidores de arquivos;	Servidor TI				NF564	13/11/2013	133,0000	2013NE0004	Bom/Ocioso
421	SERVIDOR	licença válida por no mínimo três anos. SOFTWARE, Tipo Programa: Antivírus Kaspersky Endpoint Security for Business, para proteção de estações de trabalho e servidores de arquivos;	Servidor TI				NF564	13/11/2013	133,0000	2013NE0004	Bom/Ocioso

Documento 70A8.A963.7A09.87CB assinado por: LORENA NATALIA BANQUERO BARREIRO:55593631204 em 27/03/2023 às 16:58 utilizando assinatura por login/senha.

Documento 70A8.A963.7A09.87CB assinado por: LIL FRAXE CAMPOS:92989667253 em 17/03/2023 às 08:02 utilizando assinatura por login/senha.
Documento 70A8.A963.7A09.87CB assinado por: GINTIA SUELEN COSTA ALENCAR:50916231234 em 17/03/2023 às 08:11 utilizando assinatura por login/senha.
Documento 70A8.A963.7A09.87CB assinado por: DEUDEDIT DE BRITO RAMOS:44478216215 em 16/03/2023 às 18:03 utilizando assinatura por login/senha.



GOVERNO DO ESTADO DO AMAZONAS
PROCON - Instituto de Defesa do Consumidor
AJURI Sistema de Administração de Material e Patrimônio

Impresso em:02/01/2023 10:31:00

Relatório Analítico para Conciliação de Bens

Período: 01/01/2009 a 31/12/2022

Tombos: Não Baixados

Tombo	Localização	Material	Dependência	Marca	Modelo	Número de Série	Documento	Data Docto.	Valor	Empenho	Conservação
-------	-------------	----------	-------------	-------	--------	-----------------	-----------	-------------	-------	---------	-------------

Grupo Contábil: **123110201000 - Equipamentos de Processamento de Dados**

422	SERVIDOR	SOFTWARE, Tipo Programa: Antivírus Kaspersky Endpoint Security for Business, para proteção de estações de trabalho e servidores de arquivos; licença válida por no mínimo três anos.	Servidor TI				NF564	13/11/2013	133,0000	2013NE0004	Bom/Ocuso
423	SERVIDOR	SOFTWARE, Tipo Programa: Antivírus Kaspersky Endpoint Security for Business, para proteção de estações de trabalho e servidores de arquivos; licença válida por no mínimo três anos.	Servidor TI				NF564	13/11/2013	133,0000	2013NE0004	Bom/Ocuso
424	SERVIDOR	SOFTWARE, Tipo Programa: Antivírus Kaspersky Endpoint Security for Business, para proteção de estações de trabalho e servidores de arquivos; licença válida por no mínimo três anos.	Servidor TI				NF564	13/11/2013	133,0000	2013NE0004	Bom/Ocuso
425	SERVIDOR	SOFTWARE, Tipo Programa: Antivírus Kaspersky Endpoint Security for Business, para proteção de estações de trabalho e servidores de arquivos; licença válida por no mínimo três anos.	Servidor TI				NF564	13/11/2013	133,0000	2013NE0004	Bom/Ocuso
426	SERVIDOR	SOFTWARE, Tipo Programa: Antivírus Kaspersky Endpoint Security for Business, para proteção de estações de trabalho e servidores de arquivos; licença válida por no mínimo três anos.	Servidor TI				NF564	13/11/2013	133,0000	2013NE0004	Bom/Ocuso
427	SERVIDOR	SOFTWARE, Tipo Programa: Antivírus	Servidor TI				NF564	13/11/2013	133,0000	2013NE0004	Bom/Ocuso



GOVERNO DO ESTADO DO AMAZONAS
PROCON - Instituto de Defesa do Consumidor
AJURI Sistema de Administração de Material e Patrimônio

Impresso em:02/01/2023 10:31:00

Relatório Analítico para Conciliação de Bens

Período: 01/01/2009 a 31/12/2022

Tombos: Não Baixados

Tombo	Localização	Material	Dependência	Marca	Modelo	Número de Série	Documento	Data Docto.	Valor	Empenho	Conservação
Grupo Contábil: 1231102010000 - Equipamentos de Processamento de Dados											
428	SERVIDOR	Kaspersky Endpoint Security for Business, para proteção de estações de trabalho e servidores de arquivos; licença válida por no mínimo três anos.	Servidor TI				NF564	13/11/2013	133,0000	2013NE0004	Bom/Ocupado
429	SERVIDOR	Kaspersky Endpoint Security for Business, para proteção de estações de trabalho e servidores de arquivos; licença válida por no mínimo três anos.	Servidor TI				NF564	13/11/2013	133,0000	2013NE0004	Bom/Ocupado
430	SERVIDOR	Kaspersky Endpoint Security for Business, para proteção de estações de trabalho e servidores de arquivos; licença válida por no mínimo três anos.	Servidor TI				NF564	13/11/2013	133,0000	2013NE0004	Bom/Ocupado
431	SERVIDOR	Kaspersky Endpoint Security for Business, para proteção de estações de trabalho e servidores de arquivos; licença válida por no mínimo três anos.	Servidor TI				NF564	13/11/2013	133,0000	2013NE0004	Bom/Ocupado
432	SERVIDOR	Kaspersky Endpoint Security for Business, para proteção de estações de trabalho e servidores de arquivos; licença válida por no mínimo três anos.	Servidor TI				NF564	13/11/2013	133,0000	2013NE0004	Bom/Ocupado

Documento 70A8.A963.7A09.87CB assinado por: LORENA NATALIA BANQUERO BARREIRO:55593631204 em 27/03/2023 às 16:58 utilizando assinatura por login/senha.

Documento 70A8.A963.7A09.87CB assinado por: JALIL FRAXE CAMPOS:9299667253 em 17/03/2023 às 08:22 utilizando assinatura por login/senha.
Documento 70A8.A963.7A09.87CB assinado por: CINTIA SUELEN COSTA ALANCAR:50996231204 em 17/03/2023 às 08:11 utilizando assinatura por login/senha.
Documento 70A8.A963.7A09.87CB assinado por: DEUDEDIT DE BRITO RAMOS:44478216215 em 16/03/2023 às 18:03 utilizando assinatura por login/senha.



GOVERNO DO ESTADO DO AMAZONAS
PROCON - Instituto de Defesa do Consumidor
AJURI Sistema de Administração de Material e Patrimônio

Impresso em:02/01/2023 10:31:00

Relatório Analítico para Conciliação de Bens

Período: 01/01/2009 a 31/12/2022

Tombos: Não Baixados

Tombo	Localização	Material	Dependência	Marca	Modelo	Número de Série	Documento	Data Docto.	Valor	Empenho	Conservação
-------	-------------	----------	-------------	-------	--------	-----------------	-----------	-------------	-------	---------	-------------

Grupo Contábil: 1231102010000 - Equipamentos de Processamento de Dados

433	SERVIDOR	Business, para proteção de estações de trabalho e servidores de arquivos; licença válida por no mínimo três anos. SOFTWARE, Tipo Programa: Antivírus Kaspersky Endpoint Security for Business, para proteção de estações de trabalho e servidores de arquivos; licença válida por no mínimo três anos.	Servidor TI				NF564	13/11/2013	133,0000	2013NE0004	Bom/Ocupado
									3		
434	SERVIDOR	Business, para proteção de estações de trabalho e servidores de arquivos; licença válida por no mínimo três anos. SOFTWARE, Tipo Programa: Antivírus Kaspersky Endpoint Security for Business, para proteção de estações de trabalho e servidores de arquivos; licença válida por no mínimo três anos.	Servidor TI				NF564	13/11/2013	133,0000	2013NE0004	Bom/Ocupado
									3		
479	PAC PARQUE 10	IMPRESSORA MULTIFUNCIONAL LASER (IMPRESSORA, FAC-SÍMILE, COPIADORA E SCANNER), IMPRESSORA: monocromática, capacidade de trabalho mínimo de 10000 páginas por mês, velocidade de impressão de 20 ppm, resolução de 1200 x 1200 dpi em cores, resolução	PAC PARQUE 10 DE NOVEMBRO				CF562	12/11/2013	798,0000	2013NE0004	Bom
									2		
480	DEPOSITO	IMPRESSORA MULTIFUNCIONAL LASER (IMPRESSORA, FAC-SÍMILE, COPIADORA E SCANNER), IMPRESSORA: monocromática, capacidade de trabalho mínimo de 10000	Deposito Copa				CF562	12/11/2013	798,0000	2013NE0004	Bom
									2		

Documento 70A8.A963.7A09.87CB assinado por: LORENA NATALIA BANQUERO BARREIRO:55593631204 em 27/03/2023 às 16:58 utilizando assinatura por login/senha.

Documento 70A8.A963.7A09.87CB assinado por: JALIL FRAXE CAMPOS:9298961253 em 17/03/2023 às 08:22 utilizando assinatura por login/senha.
Documento 70A8.A963.7A09.87CB assinado por: CINTIA SUELEN COSTA ALENCAR:50996231234 em 17/03/2023 às 08:11 utilizando assinatura por login/senha.
Documento 70A8.A963.7A09.87CB assinado por: DEUDEDIT DE BRITO RAMOS:44478216215 em 16/03/2023 às 18:03 utilizando assinatura por login/senha.



GOVERNO DO ESTADO DO AMAZONAS
PROCON - Instituto de Defesa do Consumidor
AJURI Sistema de Administração de Material e Patrimônio

Impresso em:02/01/2023 10:31:00

Relatório Analítico para Conciliação de Bens

Período: 01/01/2009 a 31/12/2022

Tombos: Não Baixados

Tombo	Localização	Material	Dependência	Marca	Modelo	Número de Série	Documento	Data Docto.	Valor	Empenho	Conservação
-------	-------------	----------	-------------	-------	--------	-----------------	-----------	-------------	-------	---------	-------------

Grupo Contábil: 123110201000 - Equipamentos de Processamento de Dados

481	DEPOSITO	IMPRESSORA MULTIFUNCIONAL LASER (IMPRESSORA, FAC-SÍMILE, COPIADORA E SCANNER), IMPRESSORA: monocromática, capacidade de trabalho mínimo de 10000 páginas por mês, velocidade de impressão de 20 ppm, resolução de 1200 x 1200 dpi em cores, resolução	Deposito Copa				CF562	12/11/2013	798,0000	2013NE0004 2	Bom
576	Processual Tecnico	SWITCH, Tipo gerenciável. Mínimo 24 (vinte e quatro) portas Switch Gigabit Ethernet 10/100/1000BaseT com conectores RJ45; Permite empilhamento; Nonblocking em todas as portas; Suporta autonegociação de velocidade, modo full-duplex e MDI/MDIX em	Departamento Processual Tecnico				NF1211	11/11/2019	908,0000	2019NE0010 9	Ótimo
577	FISC.	CÂMERA FOTOGRÁFICA DIGITAL, Tipo: Compacta; Resolução: 20.1Mpixels; Tela: LCD de 2.7"; Sensor Imagem: CCD (1/2.3"); Velocidade Obturador: 1/1600s; Zoom Óptico: 8x; Sistema Gravação: JPEG; Armazenamento: compatibilidade com cartões Memory Stick	Departamento de Fiscalização				NF1213	11/11/2019	1.100,0000	2019NE0011 0	Ótimo

Documento 70A8.A963.7A09.87CB assinado por: LORENA NATALIA BANQUERO BARREIRO:55593631204 em 27/03/2023 às 16:58 utilizando assinatura por login/senha.

Documento 70A8.A963.7A09.87CB assinado por: JALIL FRAXE CAMPOS:92989667253 em 17/03/2023 às 08:22 utilizando assinatura por login/senha.
Documento 70A8.A963.7A09.87CB assinado por: CINTIA SUELEN COSTA ALENCAR:50996231234 em 17/03/2023 às 08:11 utilizando assinatura por login/senha.
Documento 70A8.A963.7A09.87CB assinado por: DEUDEDIT DE BRITO RAMOS:44478216215 em 16/03/2023 às 18:03 utilizando assinatura por login/senha.



GOVERNO DO ESTADO DO AMAZONAS
PROCON - Instituto de Defesa do Consumidor
AJURI Sistema de Administração de Material e Patrimônio

Impresso em:02/01/2023 10:31:00

Relatório Analítico para Conciliação de Bens

Período: 01/01/2009 a 31/12/2022

Tombos: Não Baixados

Tombo	Localização	Material	Dependência	Marca	Modelo	Número de Série	Documento	Data Docto.	Valor	Empenho	Conservação
Grupo Contábil: 1231102010000 - Equipamentos de Processamento de Dados											
582	Diretoria Tecnica	MONITOR DE VÍDEO, Tecnologia Tela: LED; Tamanho: 23`` a 23.9`` widescreen; Resolução: 1920 x 1080 pixels; Com cabo VGA adaptador, cabo de força; Pode ter conexão Hdmi ou Displayport ou adaptadores de conexão; Alimentação: 110V.	Diretoria Tecnica				NF505	19/11/2019	800,0000	2019NE0009	Ótimo
583	DAC	MONITOR DE VÍDEO, Tecnologia Tela: LED; Tamanho: 23`` a 23.9`` widescreen; Resolução: 1920 x 1080 pixels; Com cabo VGA adaptador, cabo de força; Pode ter conexão Hdmi ou Displayport ou adaptadores de conexão; Alimentação: 110V.	Sala - Departamento de Atendimento Cons.				NF505	19/11/2019	800,0000	2019NE0009	Ótimo
584	DAF	MONITOR DE VÍDEO, Tecnologia Tela: LED; Tamanho: 23`` a 23.9`` widescreen; Resolução: 1920 x 1080 pixels; Com cabo VGA adaptador, cabo de força; Pode ter conexão Hdmi ou Displayport ou adaptadores de conexão; Alimentação: 110V.	Departamento Administrativo - Financeiro				NF505	19/11/2019	800,0000	2019NE0009	Ótimo
585	NAS	MONITOR DE VÍDEO, Tecnologia Tela: LED; Tamanho: 23`` a 23.9`` widescreen; Resolução: 1920 x 1080 pixels; Com cabo VGA adaptador, cabo de força; Pode ter conexão Hdmi ou Displayport	Departamento de Atendimento ao Consumido				NF505	19/11/2019	800,0000	2019NE0009	Ótimo



GOVERNO DO ESTADO DO AMAZONAS
PROCON - Instituto de Defesa do Consumidor
AJURI Sistema de Administração de Material e Patrimônio

Impresso em:02/01/2023 10:31:00

Relatório Analítico para Conciliação de Bens

Período: 01/01/2009 a 31/12/2022

Tombos: Não Baixados

Tombo	Localização	Material	Dependência	Marca	Modelo	Número de Série	Documento	Data Docto.	Valor	Empenho	Conservação
-------	-------------	----------	-------------	-------	--------	-----------------	-----------	-------------	-------	---------	-------------

Grupo Contábil: 1231102010000 - Equipamentos de Processamento de Dados

586	DAF	ou adaptadores de conexão; Alimentação: 110V. MONITOR DE VÍDEO, Tecnologia Tela: Departamento LED; Tamanho: 23`` a 23.9`` widescreen; Administrativo - Resolução: 1920 x 1080 pixels; Com Financeiro cabo VGA adaptador, cabo de força; Pode ter conexão Hdmi ou Displayport ou adaptadores de conexão; Alimentação: 110V.					NF505	19/11/2019	800,0000	2019NE0009	Ótimo
595	DIG	MICROCOMPUTADOR, Tipo: Estação DEPARTAMENT de Trabalho; MEMÓRIA RAM: 8GB O PROCESSUAL SO-DIMM DDR3, Dual Channel, TECNICO expansão a 16GB; ARMAZENAMENTO: 01 disco rígido SSD de no mínimo 500GB; MONITOR DE VÍDEO: LED 18.5`` widescreen, Full HD, fixação padrão VESA de 75 ou 100mm					NF11719	29/11/2019	3.754,0000	2019NE0010	Ótimo
596	DRRHH	MICROCOMPUTADOR, Tipo: Estação Sala - Recursos de Trabalho; MEMÓRIA RAM: 8GB Humanos SO-DIMM DDR3, Dual Channel, expansão a 16GB; ARMAZENAMENTO: 01 disco rígido SSD de no mínimo 500GB; MONITOR DE VÍDEO: LED 18.5`` widescreen, Full HD, fixação padrão VESA de 75 ou 100mm					NF11719	29/11/2019	3.754,0000	2019NE0010	Ótimo
597	DAF	MICROCOMPUTADOR, Tipo: Estação Departamento					NF11719	29/11/2019	3.754,0000	2019NE0010	Ótimo

Documento 70A8.A963.7A09.87CB assinado por: LORENA NATALIA BANQUERO BARREIRO:55593631204 em 27/03/2023 às 16:58 utilizando assinatura por login/senha.

Documento 70A8.A963.7A09.87CB assinado por: JALIL FRAXE CAMPOS:92989667253 em 17/03/2023 às 08:22 utilizando assinatura por login/senha.
Documento 70A8.A963.7A09.87CB assinado por: CINTIA SUELEN COSTA ALENCAR:50996231234 em 17/03/2023 às 08:11 utilizando assinatura por login/senha.
Documento 70A8.A963.7A09.87CB assinado por: DEUDEDIT DE BRITO RAMOS:44478216215 em 16/03/2023 às 18:03 utilizando assinatura por login/senha.



GOVERNO DO ESTADO DO AMAZONAS
PROCON - Instituto de Defesa do Consumidor
AJURI Sistema de Administração de Material e Patrimônio

Impresso em:02/01/2023 10:31:00

Relatório Analítico para Conciliação de Bens

Período: 01/01/2009 a 31/12/2022

Tombos: Não Baixados

Tombo	Localização	Material	Dependência	Marca	Modelo	Número de Série	Documento	Data Docto.	Valor	Empenho	Conservação
Grupo Contábil: 1231102010000 - Equipamentos de Processamento de Dados											
		de Trabalho; MEMÓRIA RAM: 8GB Administrativo - SO-DIMM DDR3, Dual Channel, Financeiro expansão a 16GB; ARMAZENAMENTO: 01 disco rígido SSD de no mínimo 500GB; MONITOR DE VÍDEO: LED 18.5`` widescreen, Full HD, fixação padrão VESA de 75 ou 100mm								1	
598	DIG	SCANNER, Tipo; documentos, Alimentador Automático de Documentos; Resolução (Ótica): 600dpi ou superior; Velocidade: 30ppm/60ipm (Simplex/Duplex) a 200 e 300dpi ou superior; Digitalização (Tamanho/Tipo): 216 x 356mm/duplex; Capacidade Alimentador	DEPARTAMENT O PROCESSUAL TECNICO				NF11719	29/11/2019	3.230,0000	2019NE0010 1	Ótimo
642	SALADEPRECIA R	MICROCOMPUTADOR, Dual Core com frequência mínima de 2,6 GHz; Memória: 3GB DDR2, 667 MHz (mínimo).	SALA PARA DEPRECIAR				CF220	01/05/2011	1.350,4500		Bom/Otimo
643	SALADEPRECIA R	MICROCOMPUTADOR, Dual Core com frequência mínima de 2,6 GHz; Memória: 3GB DDR2, 667 MHz (mínimo).	SALA PARA DEPRECIAR				CF220	01/05/2011	1.350,4500		Bom/Otimo
644	Diretoria Tecnica	MICROCOMPUTADOR, Processador: Intel Core i3 3.7 Ghz, Memória: 4 Gb DDR-3.	Diretoria Tecnica				CF223	01/05/2011	1.439,4000		Bom
645	SALADEPRECIA R	MICROCOMPUTADOR DELL, XPS 8930, (Core i 7-9700, RAM 16 gb, Ge	SALA PARA DEPRECIAR				CF216	01/05/2011	1.350,4500		Bom

Documento 70A8.A963.7A09.87CB assinado por: LORENA NATALIA BANQUERO BARREIRO:55593631204 em 27/03/2023 às 16:58 utilizando assinatura por login/senha.

Documento 70A8.A963.7A09.87CB assinado por: JALINE FRAXE CAMPOS:92989667253 em 17/03/2023 às 08:22 utilizando assinatura por login/senha.
Documento 70A8.A963.7A09.87CB assinado por: CINTIA SUELEN COSTA ALENCAR:50996231234 em 17/03/2023 às 08:11 utilizando assinatura por login/senha.
Documento 70A8.A963.7A09.87CB assinado por: DEUDEDIT DE BRITO RAMOS:44478216215 em 16/03/2023 às 18:03 utilizando assinatura por login/senha.



GOVERNO DO ESTADO DO AMAZONAS
PROCON - Instituto de Defesa do Consumidor
AJURI Sistema de Administração de Material e Patrimônio

Impresso em:02/01/2023 10:31:00

Relatório Analítico para Conciliação de Bens

Período: 01/01/2009 a 31/12/2022

Tombos: Não Baixados

Tombo	Localização	Material	Dependência	Marca	Modelo	Número de Série	Documento	Data Docto.	Valor	Empenho	Conservação
Grupo Contábil: 123110201000 - Equipamentos de Processamento de Dados											
		Force, GTX 1650, HD 1 TB, SSD 256 GB, WIFI + BT, DVD + RW, ...									
646	SALADEPRECIA R	MICROCOMPUTADOR, Intel Dual-Core E218 de 2.0 GHz, DEPRECIAR	Processador: SALA PARA				CF256	01/05/2011	1.350,4500		Bom
		Memória: 2 GB DDR2									
647	SALADEPRECIA R	MICROCOMPUTADOR, Intel Dual-Core E218 de 2.0 GHz, DEPRECIAR	Processador: SALA PARA				CF256	01/05/2011	1.350,4500		Bom
		Memória: 2 GB DDR2									
648	Processual Tecnico	MICROCOMPUTADOR, Intel Core i3 3.7 Ghz, Memória: 4 Gb DDR-3.	Processador: Departamento				CF246	01/05/2011	1.439,4000		Bom
			Tecnico								
649	NAS	MICROCOMPUTADOR, Intel Core i3 3.7 Ghz, Memória: 4 Gb DDR-3.	Processador: Departamento de				CF246	01/05/2011	1.439,4000		Bom
			Atendimento ao Consumido								
650	Atendimento	MICROCOMPUTADOR, Intel Core i3 3.7 Ghz, Memória: 4 Gb DDR-3.	Processador: Departamento de				CF246	01/05/2011	1.439,4000		Bom
			Atendimento								
651	DAF	MICROCOMPUTADOR, Intel Core i3 3.7 Ghz, Memória: 4 Gb DDR-3.	Processador: Departamento				CF246	01/05/2011	1.439,4000		Bom
			Administrativo - Financeiro								
652	Apoio Atendimento	MICROCOMPUTADOR, Intel Core i3 3.7 Ghz, Memória: 4 Gb DDR-3.	Processador: Apoio ao				CF246	01/05/2011	1.439,4000		Bom
			Atendimento								
653	2 INSTÂNCIA	MICROCOMPUTADOR, Intel Core i3 3.7 Ghz, Memória: 4 Gb DDR-3.	Processador: Jurídico 2				CF246	01/05/2011	1.439,4000		Bom
			Instância								

Documento 70A8.A963.7A09.87CB assinado por: LORENA NATALIA BANQUERO BARREIRO:55593631204 em 27/03/2023 às 16:58 utilizando assinatura por login/senha.

Documento 70A8.A963.7A09.87CB assinado por: JALIL FRAXE CAMPOS:92989667253 em 17/03/2023 às 08:22 utilizando assinatura por login/senha.
Documento 70A8.A963.7A09.87CB assinado por: CINTIA SUELEN COSTA ALENCAR:50996231234 em 17/03/2023 às 08:11 utilizando assinatura por login/senha.
Documento 70A8.A963.7A09.87CB assinado por: DEUDEDIT DE BRITO RAMOS:44478216215 em 16/03/2023 às 18:03 utilizando assinatura por login/senha.



GOVERNO DO ESTADO DO AMAZONAS
PROCON - Instituto de Defesa do Consumidor
AJURI Sistema de Administração de Material e Patrimônio

Impresso em:02/01/2023 10:31:00

Relatório Analítico para Conciliação de Bens

Período: 01/01/2009 a 31/12/2022

Tombos: Não Baixados

Tombo	Localização	Material	Dependência	Marca	Modelo	Número de Série	Documento	Data Docto.	Valor	Empenho	Conservação
Grupo Contábil: 123110201000 - Equipamentos de Processamento de Dados											
654	Conciliação	MICROCOMPUTADOR, Processador: Departamento de Intel Core i3 3.7 Ghz, Memória: 4 Gb Conciliação DDR-3.					CF246	01/05/2011	1.439,4000		Bom
655	FISC.	MICROCOMPUTADOR, Processador: Departamento de Intel Core i3 3.7 Ghz, Memória: 4 Gb Fiscalização DDR-3.					CF246	01/05/2011	1.439,4000		Bom
656	GABINETE	MICROCOMPUTADOR, Processador: Chefia de Intel Core i3 3.7 Ghz, Memória: 4 Gb Gabinete DDR-3.					CF246	01/05/2011	1.439,4000		Bom
657	2 INSTÂNCIA	MICROCOMPUTADOR, Processador: Jurídico 2 Intel Core i3 3.7 Ghz, Memória: 4 Gb Instância DDR-3.					CF246	01/05/2011	1.439,4000		Bom
658	Processual Técnico	MICROCOMPUTADOR, Processador: Departamento Amd Athlon X2 3.0 GHz AM3, Memória: Processual cache L2 de 2 MB, Memória: 2 GB. Técnico					CF56	01/05/2011	1.256,3000		Bom
677	Processual Técnico	MICROCOMPUTADOR, Processador: Departamento Core Duo, Memória: 2 GB; Teclado e Processual Mouse. Técnico		LENOVO			CF3946	27/01/2009	1.001,2500	2009NE0001	Bom
678	Processual Técnico	MICROCOMPUTADOR, Processador: Departamento Core Duo, Memória: 2 GB; Teclado e Processual Mouse. Técnico		LENOVO			CF3946	27/01/2009	1.001,2500	2009NE0001	Bom
679	Apoio Atendimento	MICROCOMPUTADOR, Processador: Apoio ao Core Duo, Memória: 2 GB; Teclado e Atendimento Mouse.		LENOVO			CF3946	27/01/2009	1.001,2500	2009NE0001	Bom
680	SALADEPRECIAR R	MICROCOMPUTADOR, Processador: SALA PARA Core Duo, Memória: 2 GB; Teclado e DEPRECIAR		LENOVO			CF3946	27/01/2009	1.001,2500	2009NE0001	Bom

Documento 70A8.A963.7A09.87CB assinado por: LORENA NATALIA BANQUERO BARREIRO:55593631204 em 27/03/2023 às 16:58 utilizando assinatura por login/senha.

Documento 70A8.A963.7A09.87CB assinado por: JALIL FRAXE CAMPOS:92989667253 em 17/03/2023 às 08:22 utilizando assinatura por login/senha.
Documento 70A8.A963.7A09.87CB assinado por: CINTIA SUELEN COSTA ALENCAR:50996231234 em 17/03/2023 às 08:11 utilizando assinatura por login/senha.
Documento 70A8.A963.7A09.87CB assinado por: DEUDEDIT DE BRITO RAMOS:44478216215 em 16/03/2023 às 18:03 utilizando assinatura por login/senha.



GOVERNO DO ESTADO DO AMAZONAS
PROCON - Instituto de Defesa do Consumidor
AJURI Sistema de Administração de Material e Patrimônio

Impresso em: 02/01/2023 10:31:00

Relatório Analítico para Conciliação de Bens

Período: 01/01/2009 a 31/12/2022

Tombos: Não Baixados

Tombo	Localização	Material	Dependência	Marca	Modelo	Número de Série	Documento	Data Docto.	Valor	Empenho	Conservação
Grupo Contábil: 123110201000 - Equipamentos de Processamento de Dados											
681	DIG	Mouse. MICROCOMPUTADOR, Processador: DEPARTAMENT Core Duo, Memória: 2 GB; Teclado e O PROCESSUAL	DEPARTAMENT	LENOVO			CF3946	27/01/2009	1.001,2500	2009NE0001	Bom
682	SALADEPRECIA R	Mouse. MICROCOMPUTADOR, Processador: SALA PARA Core Duo, Memória: 2 GB; Teclado e DEPRECIAR	TECNICO SALA PARA	LENOVO			CF3946	27/01/2009	1.001,2500	2009NE0001	Bom
683	SALADEPRECIA R	Mouse. MICROCOMPUTADOR, Processador: SALA PARA Core Duo, Memória: 2 GB; Teclado e DEPRECIAR	SALA PARA	LENOVO			CF3946	27/01/2009	1.001,2500	2009NE0001	Bom
684	SALADEPRECIA R	Mouse. MICROCOMPUTADOR, Processador: SALA PARA Core Duo, Memória: 2 GB; Teclado e DEPRECIAR	SALA PARA	LENOVO			CF3946	27/01/2009	1.001,2500	2009NE0001	Bom
685	SERVIDOR	Mouse. MICROCOMPUTADOR, Processador: Servidor TI Core Duo, Memória: 2 GB; Teclado e	Servidor TI	LENOVO			CF3946	27/01/2009	1.001,2500	2009NE0001	Bom
686	Apoio Atendimento	Mouse. MICROCOMPUTADOR, Processador: Apoio ao Core Duo, Memória: 2 GB; Teclado e Atendimento	Apoio ao Atendimento	LENOVO			CF3946	27/01/2009	1.001,2500	2009NE0001	Bom
687	SERVIDOR	Mouse. MICROCOMPUTADOR, Processador: Servidor TI Core Duo, Memória: 2 GB; Teclado e	Servidor TI	LENOVO			CF3946	27/01/2009	1.001,2500	2009NE0001	Bom
688	SALADEPRECIA R	Mouse. MICROCOMPUTADOR, Processador: SALA PARA Core Duo, Memória: 2 GB; Teclado e DEPRECIAR	SALA PARA	LENOVO			CF3946	27/01/2009	1.001,2500	2009NE0001	Bom
689	SALADEPRECIA	Mouse. MICROCOMPUTADOR, Processador: SALA PARA	SALA PARA	LENOVO			CF3946	27/01/2009	1.001,2500	2009NE0001	Bom



GOVERNO DO ESTADO DO AMAZONAS
PROCON - Instituto de Defesa do Consumidor
AJURI Sistema de Administração de Material e Patrimônio

Impresso em:02/01/2023 10:31:00

Relatório Analítico para Conciliação de Bens

Período: 01/01/2009 a 31/12/2022

Tombos: Não Baixados

Tombo	Localização	Material	Dependência	Marca	Modelo	Número de Série	Documento	Data Docto.	Valor	Empenho	Conservação
Grupo Contábil: 123110201000 - Equipamentos de Processamento de Dados											
	R	Core Duo, Memória: 2 GB; Teclado e Mouse.	DEPRECIAR							1	
690	SALADEPRECIA	MICROCOMPUTADOR, Processador: Core Duo, Memória: 2 GB; Teclado e Mouse.	SALA PARA DEPRECIAR	LENOVO			CF3946	27/01/2009	1.001,2500	2009NE0001	Bom
	R	Core Duo, Memória: 2 GB; Teclado e Mouse.	DEPRECIAR							1	
691	SALADEPRECIA	MICROCOMPUTADOR, Processador: Core Duo, Memória: 2 GB; Teclado e Mouse.	SALA PARA DEPRECIAR	LENOVO			CF3946	27/01/2009	1.001,2500	2009NE0001	Bom
	R	Core Duo, Memória: 2 GB; Teclado e Mouse.	DEPRECIAR							1	
692	DAC	MICROCOMPUTADOR, Processador: Core Duo, Memória: 2 GB; Teclado e Mouse.	Sala - Departamento de Atendimento Cons.	LENOVO			CF3946	27/01/2009	1.001,2500	2009NE0001	Bom
										1	
693	DAF	MICROCOMPUTADOR, Processador: Core Duo, Memória: 2 GB; Teclado e Mouse.	Departamento Administrativo - Financeiro	LENOVO			CF3946	27/01/2009	1.001,2500	2009NE0001	Bom
										1	
694	DAF	MICROCOMPUTADOR, Processador: Core Duo, Memória: 2 GB; Teclado e Mouse.	Departamento Administrativo - Financeiro	LENOVO			CF3946	27/01/2009	1.001,2500	2009NE0001	Bom
										1	
695	JURIDICO	MICROCOMPUTADOR, Processador: Core Duo, Memória: 2 GB; Teclado e Mouse.	Juridico Primeira Instância	LENOVO			CF3946	27/01/2009	1.001,2500	2009NE0001	Bom
										1	
696	Processual Tecnico	MICROCOMPUTADOR, Processador: Core Duo, Memória: 2 GB; Teclado e Mouse.	Departamento Processual Tecnico	LENOVO			CF3946	27/01/2009	1.001,2500	2009NE0001	Bom
										1	
697	SERVIDOR	MICROCOMPUTADOR, Processador: Core Duo, Memória: 2 GB; Teclado e	Servidor TI	LENOVO			CF3946	27/01/2009	1.001,2500	2009NE0001	Bom
										1	

Documento 70A8.A963.7A09.87CB assinado por: LORENA NATALIA BANQUERO BARREIRO:55593631204 em 27/03/2023 às 16:58 utilizando assinatura por login/senha.

Documento 70A8.A963.7A09.87CB assinado por: JALIL FRAXE CAMPOS:92989667253 em 17/03/2023 às 08:22 utilizando assinatura por login/senha.
Documento 70A8.A963.7A09.87CB assinado por: CINTIA SUELEN COSTA ALENCAR:50996231234 em 17/03/2023 às 08:11 utilizando assinatura por login/senha.
Documento 70A8.A963.7A09.87CB assinado por: DEUDEDIT DE BRITO RAMOS:44478216215 em 16/03/2023 às 18:03 utilizando assinatura por login/senha.



GOVERNO DO ESTADO DO AMAZONAS
PROCON - Instituto de Defesa do Consumidor
AJURI Sistema de Administração de Material e Patrimônio

Impresso em:02/01/2023 10:31:00

Relatório Analítico para Conciliação de Bens

Período: 01/01/2009 a 31/12/2022

Tombos: Não Baixados

Tombo	Localização	Material	Dependência	Marca	Modelo	Número de Série	Documento	Data Docto.	Valor	Empenho	Conservação
Grupo Contábil: 1231102010000 - Equipamentos de Processamento de Dados											
698	Atendimento	Mouse. MICROCOMPUTADOR, Processador: Core Duo, Memória: 2 GB; Teclado e	Departamento de Atendimento	LENOVO			CF3946	27/01/2009	1.001,2500	2009NE0001	Bom
699	2 INSTÂNCIA	Mouse. MICROCOMPUTADOR, Processador: Core Duo, Memória: 2 GB; Teclado e	Jurídico 2 Instância	LENOVO			CF3946	27/01/2009	1.001,2500	2009NE0001	Bom
700	SALADEPRECIAR	Mouse. MICROCOMPUTADOR, Processador: Core Duo, Memória: 2 GB; Teclado e	SALA PARA DEPRECIAR	LENOVO			CF3946	27/01/2009	1.001,2500	2009NE0001	Bom
701	JURIDICO	Mouse. MICROCOMPUTADOR, Processador: Core Duo, Memória: 2 GB; Teclado e	Juridico Primeira Instância	LENOVO			CF3946	27/01/2009	1.001,2500	2009NE0001	Bom
702	Processual Tecnico	Mouse. MONITOR DE VÍDEO, Modelo: LCD (implantação).	Departamento Processual Tecnico	LENOVO			CF3946	27/01/2009	1.563,7500	2009NE0001	Bom
703	Processual Tecnico	MONITOR DE VÍDEO, Modelo: LCD (implantação).	Departamento Processual Tecnico	LENOVO			CF3946	27/01/2009	1.563,7500	2009NE0001	Bom
704	SALADEPRECIAR	MONITOR DE VÍDEO, Modelo: LCD (implantação).	SALA PARA DEPRECIAR	LENOVO			CF3946	27/01/2009	1.563,7500	2009NE0001	Bom
705	Processual Tecnico	MONITOR DE VÍDEO, Modelo: LCD (implantação).	Departamento Processual Tecnico	LENOVO			CF3946	27/01/2009	1.563,7500	2009NE0001	Bom
706	SALADEPRECIAR	MONITOR DE VÍDEO, Modelo: LCD (implantação).	SALA PARA DEPRECIAR	LENOVO			CF3946	27/01/2009	1.563,7500	2009NE0001	Bom

Documento 70A8.A963.7A09.87CB assinado por: LORENA NATALIA BANQUERO BARREIRO:55593631204 em 27/03/2023 às 16:58 utilizando assinatura por login/senha.

Documento 70A8.A963.7A09.87CB assinado por: JALIL FRAXE CAMPOS:92989667253 em 17/03/2023 às 08:22 utilizando assinatura por login/senha.
Documento 70A8.A963.7A09.87CB assinado por: CINTIA SUELEN COSTA ALENCAR:50996231234 em 17/03/2023 às 08:11 utilizando assinatura por login/senha.
Documento 70A8.A963.7A09.87CB assinado por: DEUDEDIT DE BRITO RAMOS:44478216215 em 16/03/2023 às 18:03 utilizando assinatura por login/senha.



GOVERNO DO ESTADO DO AMAZONAS
PROCON - Instituto de Defesa do Consumidor
AJURI Sistema de Administração de Material e Patrimônio

Impresso em:02/01/2023 10:31:00

Relatório Analítico para Conciliação de Bens

Período: 01/01/2009 a 31/12/2022

Tombos: Não Baixados

Tombo	Localização	Material	Dependência	Marca	Modelo	Número de Série	Documento	Data Docto.	Valor	Empenho	Conservação
Grupo Contábil: 1231102010000 - Equipamentos de Processamento de Dados											
707	SALADEPRECIA R	MONITOR DE VÍDEO, Modelo: LCD (implantação).	SALA PARA DEPRECIAR	LENOVO			CF3946	27/01/2009	1.563,7500	2009NE0001	Bom
708	SALADEPRECIA R	MONITOR DE VÍDEO, Modelo: LCD (implantação).	SALA PARA DEPRECIAR	LENOVO			CF3946	27/01/2009	1.563,7500	2009NE0001	Bom
709	FISC.	MONITOR DE VÍDEO, Modelo: LCD (implantação).	Departamento de Fiscalização	LENOVO			CF3946	27/01/2009	1.563,7500	2009NE0001	Bom
710	DEPOSITO	MONITOR DE VÍDEO, Modelo: LCD (implantação).	Deposito Copa	LENOVO			CF3946	27/01/2009	1.563,7500	2009NE0001	Bom
711	SALADEPRECIA R	MONITOR DE VÍDEO, Modelo: LCD (implantação).	SALA PARA DEPRECIAR	LENOVO			CF3946	27/01/2009	1.563,7500	2009NE0001	Bom
712	Apoio Atendimento	MONITOR DE VÍDEO, Modelo: LCD (implantação).	Apoio ao Atendimento	LENOVO			CF3946	27/01/2009	1.563,7500	2009NE0001	Bom
713	FISC.	MONITOR DE VÍDEO, Modelo: LCD (implantação).	Departamento de Fiscalização	LENOVO			CF3946	27/01/2009	1.563,7500	2009NE0001	Bom
714	SALADEPRECIA R	MONITOR DE VÍDEO, Modelo: LCD (implantação).	SALA PARA DEPRECIAR	LENOVO			CF3946	27/01/2009	1.563,7500	2009NE0001	Bom
715	GABINETE	MONITOR DE VÍDEO, Modelo: LCD (implantação).	Chefia de Gabinete	LENOVO			CF3946	27/01/2009	1.563,7500	2009NE0001	Bom
716	SALADEPRECIA R	MONITOR DE VÍDEO, Modelo: LCD (implantação).	SALA PARA DEPRECIAR	LENOVO			CF3946	27/01/2009	1.563,7500	2009NE0001	Bom
717	SALADEPRECIA R	MONITOR DE VÍDEO, Modelo: LCD (implantação).	SALA PARA DEPRECIAR	LENOVO			CF3946	27/01/2009	1.563,7500	2009NE0001	Bom
718	GABINETE	MONITOR DE VÍDEO, Modelo: LCD (implantação).	Chefia de Gabinete	LENOVO			CF3946	27/01/2009	1.563,7500	2009NE0001	Bom
719	DIG	MONITOR DE VÍDEO, Modelo: LCD (implantação).	DEPARTAMENT O PROCESSUAL	LENOVO			CF3946	27/01/2009	1.563,7500	2009NE0001	Bom



GOVERNO DO ESTADO DO AMAZONAS
PROCON - Instituto de Defesa do Consumidor
AJURI Sistema de Administração de Material e Patrimônio

Impresso em:02/01/2023 10:31:00

Relatório Analítico para Conciliação de Bens

Período: 01/01/2009 a 31/12/2022

Tombos: Não Baixados

Tombo	Localização	Material	Dependência	Marca	Modelo	Número de Série	Documento	Data Docto.	Valor	Empenho	Conservação
Grupo Contábil: 123110201000 - Equipamentos de Processamento de Dados											
			TECNICO								
720	SALADEPRECIA R	MONITOR DE VÍDEO, Modelo: LCD (implantação).	SALA PARA DEPRECIAR	LENOVO			CF3946	27/01/2009	1.563,7500	2009NE0001	Bom
721	SALADEPRECIA R	MONITOR DE VÍDEO, Modelo: LCD (implantação).	SALA PARA DEPRECIAR	LENOVO			CF3946	27/01/2009	1.563,7500	2009NE0001	Bom
722	SALADEPRECIA R	MONITOR DE VÍDEO, Modelo: LCD (implantação).	SALA PARA DEPRECIAR	LENOVO			CF3946	27/01/2009	1.563,7500	2009NE0001	Bom
723	2 INSTÂNCIA	MONITOR DE VÍDEO, Modelo: LCD (implantação).	Jurídico 2 Instância	LENOVO			CF3946	27/01/2009	1.563,7500	2009NE0001	Bom
724	SALADEPRECIA R	MONITOR DE VÍDEO, Modelo: LCD (implantação).	SALA PARA DEPRECIAR	LENOVO			CF3946	27/01/2009	1.563,7500	2009NE0001	Bom
725	2 INSTÂNCIA	MONITOR DE VÍDEO, Modelo: LCD (implantação).	Jurídico 2 Instância	LENOVO			CF3946	27/01/2009	1.563,7500	2009NE0001	Bom
726	SALADEPRECIA R	MONITOR DE VÍDEO, Modelo: LCD (implantação).	SALA PARA DEPRECIAR	LENOVO			CF3946	27/01/2009	1.563,7500	2009NE0001	Bom
735	SALADEPRECIA R	MONITOR DE VÍDEO, Modelo: LCD, Tamanho: 17 polegadas	SALA PARA DEPRECIAR				CF256	01/09/2009	296,3700		Bom
736	SALADEPRECIA R	MONITOR DE VÍDEO, Modelo: LCD, Tamanho: 17 polegadas	SALA PARA DEPRECIAR				CF256	01/09/2009	296,3700		Bom
737	DAF	MONITOR DE VÍDEO, Modelo: LCD (implantação).	Departamento Administrativo - Financeiro				CF258	01/07/2009	389,0000		Bom
738	Processual Tecnico	MONITOR DE VÍDEO, Tecnologia Tela: LED; Tamanho: 23`` a 23.9`` widescreen; Resolução: 1920 x 1080 pixels; Com cabo VGA adaptador, cabo de força;	Departamento Processual Tecnico				CF242	01/05/2009	800,0000		Bom

Documento 70A8.A963.7A09.87CB assinado por: LORENA NATALIA BANQUERO BARREIRO:55593631204 em 27/03/2023 às 16:58 utilizando assinatura por login/senha.

Documento 70A8.A963.7A09.87CB assinado por: JALIL FRAXE CAMPOS:92989667253 em 17/03/2023 às 08:22 utilizando assinatura por login/senha.
Documento 70A8.A963.7A09.87CB assinado por: CINTIA SUELEN COSTA ALENCAR:50996231234 em 17/03/2023 às 08:11 utilizando assinatura por login/senha.
Documento 70A8.A963.7A09.87CB assinado por: DEUDEDIT DE BRITO RAMOS:44478216215 em 16/03/2023 às 18:03 utilizando assinatura por login/senha.



GOVERNO DO ESTADO DO AMAZONAS
PROCON - Instituto de Defesa do Consumidor
AJURI Sistema de Administração de Material e Patrimônio

Impresso em:02/01/2023 10:31:07

Relatório Analítico para Conciliação de Bens

Período: 01/01/2009 a 31/12/2022

Tombo: Não Baixados

Tombo	Localização	Material	Dependência	Marca	Modelo	Número de Série	Documento	Data Docto.	Valor	Empenho	Conservação
-------	-------------	----------	-------------	-------	--------	-----------------	-----------	-------------	-------	---------	-------------

Grupo Contábil: **1231102010000 - Equipamentos de Processamento de Dados**

739	GABINETE	Pode ter conexão Hdmi ou Displayport ou adaptadores de conexão; Alimentação: 110V. MONITOR DE VÍDEO, Tecnologia Tela: LED; Tamanho: 23`` a 23.9`` widescreen; Resolução: 1920 x 1080 pixels; Com cabo VGA adaptador, cabo de força; Pode ter conexão Hdmi ou Displayport ou adaptadores de conexão; Alimentação: 110V.	Chefia de Gabinete				CF255	01/05/2009	800,0000		Bom
740	DAF	Pode ter conexão Hdmi ou Displayport ou adaptadores de conexão; Alimentação: 110V. MONITOR DE VÍDEO, Tecnologia Tela: LED; Tamanho: 23`` a 23.9`` widescreen; Resolução: 1920 x 1080 pixels; Com cabo VGA adaptador, cabo de força; Pode ter conexão Hdmi ou Displayport ou adaptadores de conexão; Alimentação: 110V.	Departamento Administrativo - Financeiro				CF255	01/05/2009	800,0000		Bom
741	FISC.	Pode ter conexão Hdmi ou Displayport ou adaptadores de conexão; Alimentação: 110V. MONITOR DE VÍDEO, Tecnologia Tela: LED; Tamanho: 23`` a 23.9`` widescreen; Resolução: 1920 x 1080 pixels; Com cabo VGA adaptador, cabo de força; Pode ter conexão Hdmi ou Displayport ou adaptadores de conexão; Alimentação: 110V.	Departamento de Fiscalização				CF255	01/05/2009	800,0000		Bom
742	JURIDICO	Pode ter conexão Hdmi ou Displayport ou adaptadores de conexão; Alimentação: 110V. MONITOR DE VÍDEO, Tecnologia Tela: LED; Tamanho: 23`` a 23.9`` widescreen;	Juridico Primeira Instância				CF255	01/05/2009	800,0000		Bom

Documento 70A8.A963.7A09.87CB assinado por: LORENA NATALIA BANQUERO BARREIRO:55593631204 em 27/03/2023 às 16:58 utilizando assinatura por login/senha.

Documento 70A8.A963.7A09.87CB assinado por: JALIL FRAXE CAMPOS:92989667253 em 17/03/2023 às 08:22 utilizando assinatura por login/senha.
Documento 70A8.A963.7A09.87CB assinado por: CINTIA SUELEN COSTA ALENCAR:50996231234 em 17/03/2023 às 08:11 utilizando assinatura por login/senha.
Documento 70A8.A963.7A09.87CB assinado por: DEUDEDIT DE BRITO RAMOS:44478216215 em 16/03/2023 às 18:03 utilizando assinatura por login/senha.



GOVERNO DO ESTADO DO AMAZONAS
PROCON - Instituto de Defesa do Consumidor
AJURI Sistema de Administração de Material e Patrimônio

Impresso em:02/01/2023 10:31:07

Relatório Analítico para Conciliação de Bens

Período: 01/01/2009 a 31/12/2022

Tombos: Não Baixados

Tombo	Localização	Material	Dependência	Marca	Modelo	Número de Série	Documento	Data Docto.	Valor Empenho	Conservação
-------	-------------	----------	-------------	-------	--------	-----------------	-----------	-------------	---------------	-------------

Grupo Contábil: 1231102010000 - Equipamentos de Processamento de Dados

743	JURIDICO	Resolução: 1920 x 1080 pixels; Com cabo VGA adaptador, cabo de força; Pode ter conexão Hdmi ou Displayport ou adaptadores de conexão; Alimentação: 110V. MONITOR DE VÍDEO, Tecnologia Tela: Juridico Primeira LED; Tamanho: 23`` a 23.9`` widescreen; Instância	Juridico Primeira				CF255	09/05/2009	800,0000	Bom
744	JURIDICO	Resolução: 1920 x 1080 pixels; Com cabo VGA adaptador, cabo de força; Pode ter conexão Hdmi ou Displayport ou adaptadores de conexão; Alimentação: 110V. MONITOR DE VÍDEO, Tecnologia Tela: Juridico Primeira LED; Tamanho: 23`` a 23.9`` widescreen; Instância	Juridico Primeira				CF255	09/05/2009	800,0000	Bom
745	SALADEPRECIA R	MONITOR DE VÍDEO, Modelo: LCD, SALA PARA Tamanho: 19 polegadas	DEPRECIAR				CF78	04/05/2009	300,0000	Bom
746	SERVIDOR	MONITOR DE VÍDEO, Modelo: LCD, Servidor TI Tamanho: 19 polegadas					CF78	04/05/2009	300,0000	Bom
747	SALADEPRECIA R	MONITOR DE VÍDEO, Modelo: LED, SALA PARA Tamanho: 15,6 polegadas.	DEPRECIAR				CF45	09/05/2009	330,0000	Bom
748	2 INSTÂNCIA	MONITOR DE VÍDEO, Modelo: LCD	Jurídico 2				CF45	01/06/2009	330,0000	Bom

Documento 70A8.A963.7A09.87CB assinado por: LORENA NATALIA BANQUERO BARREIRO:55593631204 em 27/03/2023 às 16:58 utilizando assinatura por login/senha.

Documento 70A8.A963.7A09.87CB assinado por: JALIL FRAXE CAMPOS:92989667253 em 17/03/2023 às 08:22 utilizando assinatura por login/senha.
Documento 70A8.A963.7A09.87CB assinado por: CINTIA SUELEN COSTA ALENCAR:50996231234 em 17/03/2023 às 08:11 utilizando assinatura por login/senha.
Documento 70A8.A963.7A09.87CB assinado por: DEUDEDIT DE BRITO RAMOS:44478216215 em 16/03/2023 às 18:03 utilizando assinatura por login/senha.



GOVERNO DO ESTADO DO AMAZONAS
PROCON - Instituto de Defesa do Consumidor
AJURI Sistema de Administração de Material e Patrimônio

Impresso em:02/01/2023 10:31:07

Relatório Analítico para Conciliação de Bens

Período: 01/01/2009 a 31/12/2022

Tombos: Não Baixados

Tombo	Localização	Material	Dependência	Marca	Modelo	Número de Série	Documento	Data Docto.	Valor	Empenho	Conservação
Grupo Contábil: 1231102010000 - Equipamentos de Processamento de Dados											
		(implantação).	Instância								
749	SERVIDOR	MONITOR DE VÍDEO, Tecnologia Tela: Servidor TI LED; Tamanho: 24`` widescreen; Resolução: 1920 x 1080 pixels; Com cabo VGA adaptador, cabo de força; Com conexão HDMI ou Displayport ou adaptadores de conexão; Alimentação: 110V.	Servidor TI	SAMSUNG			CF145	01/09/2011	700,0000		Bom
750	SALADEPRECIA R	MONITOR DE VÍDEO, Modelo: LCD, SALA PARA Tamanho: 17 polegadas	SALA PARA DEPRECIAR				CF565	01/05/2011	430,0000		Bom
751	Processual Tecnico	NOTEBOOK , compatível com Intel Pentium IV, velocidade mínima de 2.4 GHz, Front Side Bus de 400 MHz, no mínimo 256 MB (DDR - SDRAM), expansível a 1 GB (2 bancos ; 2 ocupados), compatível com o processador instalado, tipo LCD Matriz Ativa TFT XGA.	Departamento Processual	SAMSUNG			CF53	01/09/2009	1.898,9900		Bom
753	SALADEPRECIA R	NOTEBOOK , compatível com Intel Pentium IV, velocidade mínima de 2.4 GHz, Front Side Bus de 400 MHz, no mínimo 256 MB (DDR - SDRAM), expansível a 1 GB (2 bancos ; 2 ocupados), compatível com o processador instalado, tipo LCD Matriz Ativa TFT XGA.	SALA PARA DEPRECIAR	SAMSUNG			CF53	01/09/2009	1.898,9900		Bom

Documento 70A8.A963.7A09.87CB assinado por: LORENA NATALIA BANQUERO BARREIRO:55593631204 em 27/03/2023 às 16:58 utilizando assinatura por login/senha.

Documento 70A8.A963.7A09.87CB assinado por: JALIL FRAXE CAMPOS:92989667253 em 17/03/2023 às 08:22 utilizando assinatura por login/senha.
Documento 70A8.A963.7A09.87CB assinado por: CINTIA SUELEN COSTA ALENCAR:50996231234 em 17/03/2023 às 08:11 utilizando assinatura por login/senha.
Documento 70A8.A963.7A09.87CB assinado por: DEUDEDIT DE BRITO RAMOS:44478216215 em 16/03/2023 às 18:03 utilizando assinatura por login/senha.



GOVERNO DO ESTADO DO AMAZONAS
PROCON - Instituto de Defesa do Consumidor
AJURI Sistema de Administração de Material e Patrimônio

Impresso em:02/01/2023 10:31:07

Relatório Analítico para Conciliação de Bens

Período: 01/01/2009 a 31/12/2022

Tombos: Não Baixados

Tombo	Localização	Material	Dependência	Marca	Modelo	Número de Série	Documento	Data Docto.	Valor	Empenho	Conservação
Grupo Contábil: 1231102010000 - Equipamentos de Processamento de Dados											
754	SALADEPRECIA R	NOTEBOOK , compatível com Intel Pentium IV, velocidade mínima de 2.4 GHz, Front Side Bus de 400 MHz, no mínimo 256 MB (DDR - SDRAM), expansível a 1 GB (2 bancos ; 2 ocupados), compatível com o processador instalado, tipo LCD Matriz Ativa TFT XGA.	SALA PARA DEPRECIAR	SAMSUNG			CF53	01/09/2009	1.898,9900		Bom
755	SALADEPRECIA R	NOTEBOOK , compatível com Intel Pentium IV, velocidade mínima de 2.4 GHz, Front Side Bus de 400 MHz, no mínimo 256 MB (DDR - SDRAM), expansível a 1 GB (2 bancos ; 2 ocupados), compatível com o processador instalado, tipo LCD Matriz Ativa TFT XGA.	SALA PARA DEPRECIAR	SAMSUNG			CF53	01/09/2009	1.898,9900		Bom
777	SAC	MICROCOMPUTADOR, Processador: Core Duo, Memória: 2 GB; Teclado e Mouse.	DEPARTAMENT O PROCESSUAL TECNICO				CF3946	28/01/2009	1.001,2500	2009NE0001 1	Bom
779	SALADEPRECIA R	MICROCOMPUTADOR, Dual Core com frequência mínima de 2,6 GHz; Memória: 3GB DDR2, 667 MHz (mínimo).	SALA PARA DEPRECIAR				CF292811	11/11/2013	1.350,4500		Bom
788	SALADEPRECIA R	MONITOR DE VÍDEO, Modelo: LCD (implantação).	SALA PARA DEPRECIAR				CF805	11/11/2013	389,0000		Bom
789	Atendimento	MONITOR DE VÍDEO, Modelo: LCD (implantação).	Departamento de Atendimento				CF508	12/11/2013	389,0000		Bom



GOVERNO DO ESTADO DO AMAZONAS
PROCON - Instituto de Defesa do Consumidor
AJURI Sistema de Administração de Material e Patrimônio

Impresso em:02/01/2023 10:31:07

Relatório Analítico para Conciliação de Bens

Período: 01/01/2009 a 31/12/2022

Tombos: Não Baixados

Tombo	Localização	Material	Dependência	Marca	Modelo	Número de Série	Documento	Data Docto.	Valor	Empenho	Conservação
Grupo Contábil: 1231102010000 - Equipamentos de Processamento de Dados											
790	DAC	MONITOR DE VÍDEO, Modelo: LCD (implantação).	Sala - Departamento de Atendimento Cons.				CF508	12/11/2013	389,0000		Bom
801	2 INSTÂNCIA	MONITOR, tela de cristal líquido, anti-reflexiva; 15"; frequência horizontal:60 Hz; frequência vertical: 75 Hz.	Jurídico 2 Instância				CF456	11/11/2013	500,0000		Bom
802	DAF	MICROCOMPUTADOR, Dual Core com frequência mínima de 2,6 GHz; Memória: 3GB DDR2, 667 MHz (mínimo).	Departamento Administrativo - Financeiro				CF7895	11/11/2011	1.059,9900		Bom
803	FISC.	MICROCOMPUTADOR, Dual Core com frequência mínima de 2,6 GHz; Memória: 3GB DDR2, 667 MHz (mínimo).	Departamento de Fiscalização				CF504	11/11/2013	1.439,4000		Bom
804	SALADEPRECIA R	MICROCOMPUTADOR, Dual Core com frequência mínima de 2,6 GHz; Memória: 3GB DDR2, 667 MHz (mínimo).	SALA PARA DEPRECIAR				CF58863	11/11/2013	1.439,4000		Bom
806	Processual Tecnico	MONITOR DE VÍDEO, Modelo: LCD (implantação).	Departamento Processual Tecnico				CF756	11/11/2013	330,0000		Bom
807	DAC	MICROCOMPUTADOR, Dual Core com frequência mínima de 2,6 GHz; Memória: 3GB DDR2, 667 MHz (mínimo).	Sala - Departamento de Atendimento Cons.				CF456	11/11/2013	1.439,4000		Bom
808	SALADEPRECIA R	MICROCOMPUTADOR, Dual Core com frequência mínima de 2,6 GHz; Memória:	SALA PARA DEPRECIAR				CF456	11/11/2013	1.439,4000		Bom



GOVERNO DO ESTADO DO AMAZONAS
PROCON - Instituto de Defesa do Consumidor
AJURI Sistema de Administração de Material e Patrimônio

Impresso em:02/01/2023 10:31:07

Relatório Analítico para Conciliação de Bens

Período: 01/01/2009 a 31/12/2022

Tombos: Não Baixados

Tombo	Localização	Material	Dependência	Marca	Modelo	Número de Série	Documento	Data Docto.	Valor	Empenho	Conservação
Grupo Contábil: 1231102010000 - Equipamentos de Processamento de Dados											
813	SERVIDOR	3GB DDR2, 667 MHz (mínimo). MICROCOMPUTADOR, Dual Core com frequência mínima de 2,6 GHz; Memória: 3GB DDR2, 667 MHz (mínimo).	Servidor TI				CF292811	11/11/2013	1.439,0000		Bom
815	DIG	Monitor de vídeo com tela LCD e retro iluminação LED de tamanho mínimo de 23" Widescreen ou tecnologia superior; 2 – Painel tipo IPS; 3 – Resolução Full HD (1080p) 1920 x 1080 a 60 Hz	DEPARTAMENT O PROCESSUAL TECNICO				CF123	11/12/2013	800,0000		Bom
817	Atendimento	SWITCH, 24 Portas (RJ45) e Garantia de 01 ano.	Departamento de Atendimento	INTELBRAS			CF588	15/10/2020	1.200,0000	2020NE0012 8	Ótimo
833	Atendimento	MICROCOMPUTADOR, HP Pro G2 MT, Intel Core i3-8100, 4GB, 500GB, Windows 10 Pro - 6RC31LA	Departamento de Atendimento				CF18482019	13/12/2019	7.980,0000		Ótimo
834	Atendimento	MICROCOMPUTADOR, HP Pro G2 MT, Intel Core i3-8100, 4GB, 500GB, Windows 10 Pro - 6RC31LA	Departamento de Atendimento				CF18482019	13/12/2019	7.980,0000		Ótimo
835	Atendimento	MICROCOMPUTADOR, HP Pro G2 MT, Intel Core i3-8100, 4GB, 500GB, Windows 10 Pro - 6RC31LA	Departamento de Atendimento				CF18482019	13/12/2019	7.980,0000		Ótimo
836	Atendimento	MICROCOMPUTADOR, HP Pro G2 MT, Intel Core i3-8100, 4GB, 500GB, Windows 10 Pro - 6RC31LA	Departamento de Atendimento				CF18482019	13/12/2019	7.980,0000		Ótimo
837	NAS	NOTEBOOK Dell Vostro 3481 i3-7020U 4GB DDR4 HD 1TB 14.0 HD Win10 Pro	Departamento de Atendimento ao Consumido	DELL			CF18482019	13/12/2019	4.420,9400		Ótimo

Documento 70A8.A963.7A09.87CB assinado por: LORENA NATALIA BANQUERO BARREIRO:55593631204 em 27/03/2023 às 16:58 utilizando assinatura por login/senha.

Documento 70A8.A963.7A09.87CB assinado por: JALIL FRAXE CAMPOS:92989667253 em 17/03/2023 às 08:22 utilizando assinatura por login/senha.
Documento 70A8.A963.7A09.87CB assinado por: CINTIA SUELEN COSTA ALENCAR:50996231234 em 17/03/2023 às 08:11 utilizando assinatura por login/senha.
Documento 70A8.A963.7A09.87CB assinado por: DEUDEDIT DE BRITO RAMOS:44478216215 em 16/03/2023 às 18:03 utilizando assinatura por login/senha.



GOVERNO DO ESTADO DO AMAZONAS
PROCON - Instituto de Defesa do Consumidor
AJURI Sistema de Administração de Material e Patrimônio

Impresso em:02/01/2023 10:31:07

Relatório Analítico para Conciliação de Bens

Período: 01/01/2009 a 31/12/2022

Tombos: Não Baixados

Tombo	Localização	Material	Dependência	Marca	Modelo	Número de Série	Documento	Data Docto.	Valor	Empenho	Conservação
Grupo Contábil: 1231102010000 - Equipamentos de Processamento de Dados											
838	DAC	NOTEBOOK Dell Vostro 3481 i3-7020U 4GB DDR4 HD 1TB 14.0 HD Win10 Pro	Sala - Departamento de Atendimento Cons.	DELL			CF18482019	13/12/2019	4.420,9400		Ótimo
843	Processual Tecnico	SWITCH, 24 Portas 10/100/1000 Mbps (RJ45) e Garantia de 01 ano.	Departamento Processual Tecnico				CF3062020	28/08/2020	524,0000		Bom
844	SERVIDOR	SWITCH, 24 Portas 10/100/1000 Mbps (RJ45) e Garantia de 01 ano.	Servidor TI				CF3062020	28/08/2020	524,0000		Bom
845	SERVIDOR	SWITCH, 24 Portas 10/100/1000 Mbps (RJ45) e Garantia de 01 ano.	Servidor TI				CF3062020	28/08/2020	524,0000		Bom
846	Apoio Atendimento	MONITOR DE VÍDEO, Modelo: CRT, Tamanho: 14 polegadas	Apoio ao Atendimento				CF2562020	27/07/2020	756,0000		Bom
847	SERVIDOR	MONITOR DE VÍDEO, Modelo: CRT, Tamanho: 14 polegadas	Servidor TI				CF2562020	27/07/2020	756,0000		Bom
860	FISC.	MICROCOMPUTADOR, Tipo: Estação de Trabalho `C`; MEMÓRIA RAM: 16GB SO-DIMM DDR3-1600; Dual Channel; ARMAZENAMENTO: 01 unidade de disco de estado sólido (SSD) de no mínimo 120GB e uma unidade de disco rígido de 2.5` de no mínimo 1.000 Gigabytes;	Departamento de Fiscalização	INTEL	Intel i5		CF214	01/12/2020	4.350,0000	2020NE0012 6	Ótimo
861	SAC	MICROCOMPUTADOR, Tipo: Estação de Trabalho `C`; MEMÓRIA RAM: 16GB SO-DIMM DDR3-1600; Dual Channel; TECNICO	DEPARTAMENT O PROCESSUAL TECNICO	INTEL	Intel i5		CF214	01/12/2020	4.350,0000	2020NE0012 6	Ótimo

Documento 70A8.A963.7A09.87CB assinado por: LORENA NATALIA BANQUERO BARREIRO:55593631204 em 27/03/2023 às 16:58 utilizando assinatura por login/senha.

Documento 70A8.A963.7A09.87CB assinado por: JALIL FRAXE CAMPOS:92989667253 em 17/03/2023 às 08:22 utilizando assinatura por login/senha.
Documento 70A8.A963.7A09.87CB assinado por: CINTIA SUELEN COSTA ALENCAR:50996231234 em 17/03/2023 às 08:11 utilizando assinatura por login/senha.
Documento 70A8.A963.7A09.87CB assinado por: DEUDEDIT DE BRITO RAMOS:44478216215 em 16/03/2023 às 18:03 utilizando assinatura por login/senha.



GOVERNO DO ESTADO DO AMAZONAS
PROCON - Instituto de Defesa do Consumidor
AJURI Sistema de Administração de Material e Patrimônio

Impresso em:02/01/2023 10:31:07

Relatório Analítico para Conciliação de Bens

Período: 01/01/2009 a 31/12/2022

Tombos: Não Baixados

Tombo	Localização	Material	Dependência	Marca	Modelo	Número de Série	Documento	Data Docto.	Valor	Empenho	Conservação
Grupo Contábil: 1231102010000 - Equipamentos de Processamento de Dados											
862	FISC.	ARMAZENAMENTO: 01 unidade de disco de estado sólido (SSD) de no mínimo 120GB e uma unidade de disco rígido de 2.5`` de no mínimo 1.000 Gigabytes; MICROCOMPUTADOR, Tipo: Estação de Trabalho `C`; MEMÓRIA RAM: 16GB SO-DIMM DDR3-1600; Dual Channel; ARMAZENAMENTO: 01 unidade de disco de estado sólido (SSD) de no mínimo 120GB e uma unidade de disco rígido de 2.5`` de no mínimo 1.000 Gigabytes;	Departamento de Fiscalização	INTEL	Intel i5		CF214	01/12/2020	4.350,0000	2020NE0012 6	Ótimo
863	FISC.	ARMAZENAMENTO: 01 unidade de disco de estado sólido (SSD) de no mínimo 120GB e uma unidade de disco rígido de 2.5`` de no mínimo 1.000 Gigabytes; MICROCOMPUTADOR, Tipo: Estação de Trabalho `C`; MEMÓRIA RAM: 16GB SO-DIMM DDR3-1600; Dual Channel; ARMAZENAMENTO: 01 unidade de disco de estado sólido (SSD) de no mínimo 120GB e uma unidade de disco rígido de 2.5`` de no mínimo 1.000 Gigabytes;	Departamento de Fiscalização	INTEL	Intel i5		CF214	01/12/2020	4.350,0000	2020NE0012 6	Ótimo
864	DAF	ARMAZENAMENTO: 01 unidade de disco de estado sólido (SSD) de no mínimo 120GB e uma unidade de disco rígido de 2.5`` de no mínimo 1.000 Gigabytes; MICROCOMPUTADOR, Tipo: Estação de Trabalho `C`; MEMÓRIA RAM: 16GB SO-DIMM DDR3-1600; Dual Channel; ARMAZENAMENTO: 01 unidade de disco de estado sólido (SSD) de no mínimo 120GB e uma unidade de disco rígido de 2.5`` de no mínimo 1.000 Gigabytes;	Departamento Administrativo - Financeiro	INTEL	Intel i5		CF214	01/12/2020	4.350,0000	2020NE0012 6	Ótimo

Documento 70A8.A963.7A09.87CB assinado por: LORENA NATALIA BANQUERO BARREIRO:55593631204 em 27/03/2023 às 16:58 utilizando assinatura por login/senha.

Documento 70A8.A963.7A09.87CB assinado por: JALIL FRAXE CAMPOS:92989667253 em 17/03/2023 às 08:22 utilizando assinatura por login/senha.
Documento 70A8.A963.7A09.87CB assinado por: CINTIA SUELEN COSTA ALENCAR:50996231234 em 17/03/2023 às 08:11 utilizando assinatura por login/senha.
Documento 70A8.A963.7A09.87CB assinado por: DEUDEDIT DE BRITO RAMOS:44478216215 em 16/03/2023 às 18:03 utilizando assinatura por login/senha.



GOVERNO DO ESTADO DO AMAZONAS
PROCON - Instituto de Defesa do Consumidor
AJURI Sistema de Administração de Material e Patrimônio

Impresso em:02/01/2023 10:31:07

Relatório Analítico para Conciliação de Bens

Período: 01/01/2009 a 31/12/2022

Tombos: Não Baixados

Tombo	Localização	Material	Dependência	Marca	Modelo	Número de Série	Documento	Data Docto.	Valor	Empenho	Conservação
Grupo Contábil: 123110201000 - Equipamentos de Processamento de Dados											
865	DAF	mínimo 120GB e uma unidade de disco rígido de 2.5`` de no mínimo 1.000 Gigabytes; MICROCOMPUTADOR, Tipo: Estação de Trabalho `C`; MEMÓRIA RAM: 16GB SO-DIMM DDR3-1600; Dual Channel; ARMAZENAMENTO: 01 unidade de disco de estado sólido (SSD) de no mínimo 120GB e uma unidade de disco rígido de 2.5`` de no mínimo 1.000 Gigabytes;	Departamento Administrativo - Financeiro	INTEL	Intel i5		CF214	01/12/2020	4.350,0000	2020NE0012 6	Ótimo
866	DAF	mínimo 120GB e uma unidade de disco rígido de 2.5`` de no mínimo 1.000 Gigabytes; MICROCOMPUTADOR, Tipo: Estação de Trabalho `C`; MEMÓRIA RAM: 16GB SO-DIMM DDR3-1600; Dual Channel; ARMAZENAMENTO: 01 unidade de disco de estado sólido (SSD) de no mínimo 120GB e uma unidade de disco rígido de 2.5`` de no mínimo 1.000 Gigabytes;	Departamento Administrativo - Financeiro	INTEL	Intel i5		CF214	01/12/2020	4.350,0000	2020NE0012 6	Ótimo
867	GABINETE	mínimo 120GB e uma unidade de disco rígido de 2.5`` de no mínimo 1.000 Gigabytes; MICROCOMPUTADOR, Tipo: Estação de Trabalho `C`; MEMÓRIA RAM: 16GB SO-DIMM DDR3-1600; Dual Channel; ARMAZENAMENTO: 01 unidade de disco de estado sólido (SSD) de no mínimo 120GB e uma unidade de disco rígido de 2.5`` de no mínimo 1.000 Gigabytes;	Chefia de Gabinete	INTEL	Intel i5		CF214	01/12/2020	4.350,0000	2020NE0012 6	Ótimo

Documento 70A8.A963.7A09.87CB assinado por: LORENA NATALIA BANQUERO BARREIRO:55593631204 em 27/03/2023 às 16:58 utilizando assinatura por login/senha.

Documento 70A8.A963.7A09.87CB assinado por: JALIL FRAXE CAMPOS:92989667253 em 17/03/2023 às 08:22 utilizando assinatura por login/senha.
Documento 70A8.A963.7A09.87CB assinado por: CINTIA SUELEN COSTA ALENCAR:50996231234 em 17/03/2023 às 08:11 utilizando assinatura por login/senha.
Documento 70A8.A963.7A09.87CB assinado por: DEUDEDIT DE BRITO RAMOS:44478216215 em 16/03/2023 às 18:03 utilizando assinatura por login/senha.



GOVERNO DO ESTADO DO AMAZONAS
PROCON - Instituto de Defesa do Consumidor
AJURI Sistema de Administração de Material e Patrimônio

Impresso em:02/01/2023 10:31:07

Relatório Analítico para Conciliação de Bens

Período: 01/01/2009 a 31/12/2022

Tombos: Não Baixados

Tombo	Localização	Material	Dependência	Marca	Modelo	Número de Série	Documento	Data Docto.	Valor	Empenho	Conservação
Grupo Contábil: 123110201000 - Equipamentos de Processamento de Dados											
868	GABINETE	Gigabytes; MICROCOMPUTADOR, Tipo: Estação de Trabalho `C`; MEMÓRIA RAM: 16GB SO-DIMM DDR3-1600; Dual Channel; ARMAZENAMENTO: 01 unidade de disco de estado sólido (SSD) de no mínimo 120GB e uma unidade de disco rígido de 2.5`` de no mínimo 1.000 Gigabytes;	Chefia de Gabinete	INTEL	Intel i5		CF214	01/12/2020	4.350,0000	2020NE0012 6	Ótimo
869	JURIDICO	Gigabytes; MICROCOMPUTADOR, Tipo: Estação de Trabalho `C`; MEMÓRIA RAM: 16GB SO-DIMM DDR3-1600; Dual Channel; ARMAZENAMENTO: 01 unidade de disco de estado sólido (SSD) de no mínimo 120GB e uma unidade de disco rígido de 2.5`` de no mínimo 1.000 Gigabytes;	Juridico Primeira Instância	INTEL	Intel i5		CF214	01/12/2020	4.350,0000	2020NE0012 6	Ótimo
870	JURIDICO	Gigabytes; MICROCOMPUTADOR, Tipo: Estação de Trabalho `C`; MEMÓRIA RAM: 16GB SO-DIMM DDR3-1600; Dual Channel; ARMAZENAMENTO: 01 unidade de disco de estado sólido (SSD) de no mínimo 120GB e uma unidade de disco rígido de 2.5`` de no mínimo 1.000 Gigabytes;	Juridico Primeira Instância	INTEL	Intel i5		CF214	01/12/2020	4.350,0000	2020NE0012 6	Ótimo
871	Atendimento	Gigabytes; MICROCOMPUTADOR, Tipo: Estação	Departamento de	INTEL	Intel i5		CF214	01/12/2020	4.350,0000	2020NE0012	Ótimo

Documento 70A8.A963.7A09.87CB assinado por: LORENA NATALIA BANQUERO BARREIRO:55593631204 em 27/03/2023 às 16:58 utilizando assinatura por login/senha.

Documento 70A8.A963.7A09.87CB assinado por: JALIL FRAXE CAMPOS:92989667253 em 17/03/2023 às 08:22 utilizando assinatura por login/senha.
Documento 70A8.A963.7A09.87CB assinado por: CINTIA SUELEN COSTA ALENCAR:50996231234 em 17/03/2023 às 08:11 utilizando assinatura por login/senha.
Documento 70A8.A963.7A09.87CB assinado por: DEUDEDIT DE BRITO RAMOS:44478216215 em 16/03/2023 às 18:03 utilizando assinatura por login/senha.



GOVERNO DO ESTADO DO AMAZONAS
PROCON - Instituto de Defesa do Consumidor
AJURI Sistema de Administração de Material e Patrimônio

Impresso em:02/01/2023 10:31:07

Relatório Analítico para Conciliação de Bens

Período: 01/01/2009 a 31/12/2022

Tombos: Não Baixados

Tombo	Localização	Material	Dependência	Marca	Modelo	Número de Série	Documento	Data Docto.	Valor	Empenho	Conservação
Grupo Contábil: 123110201000 - Equipamentos de Processamento de Dados											
		de Trabalho `C`; MEMÓRIA RAM: 16GB	Atendimento							6	
		SO-DIMM DDR3-1600; Dual Channel;									
		ARMAZENAMENTO: 01 unidade de									
		disco de estado sólido (SSD) de no									
		mínimo 120GB e uma unidade de disco									
		rígido de 2.5`` de no mínimo 1.000									
		Gigabytes;									
872	Atendimento	MICROCOMPUTADOR, Tipo: Estação	Departamento de	INTEL	Intel i5		CF214	01/12/2020	4.350,0000	2020NE0012	Ótimo
		de Trabalho `C`; MEMÓRIA RAM: 16GB	Atendimento							6	
		SO-DIMM DDR3-1600; Dual Channel;									
		ARMAZENAMENTO: 01 unidade de									
		disco de estado sólido (SSD) de no									
		mínimo 120GB e uma unidade de disco									
		rígido de 2.5`` de no mínimo 1.000									
		Gigabytes;									
873	Atendimento	MICROCOMPUTADOR, Tipo: Estação	Departamento de	INTEL	Intel i5		CF214	01/12/2020	4.350,0000	2020NE0012	Ótimo
		de Trabalho `C`; MEMÓRIA RAM: 16GB	Atendimento							6	
		SO-DIMM DDR3-1600; Dual Channel;									
		ARMAZENAMENTO: 01 unidade de									
		disco de estado sólido (SSD) de no									
		mínimo 120GB e uma unidade de disco									
		rígido de 2.5`` de no mínimo 1.000									
		Gigabytes;									
874	Atendimento	MICROCOMPUTADOR, Tipo: Estação	Departamento de	INTEL	Intel i5		CF214	01/12/2020	4.350,0000	2020NE0012	Ótimo
		de Trabalho `C`; MEMÓRIA RAM: 16GB	Atendimento							6	
		SO-DIMM DDR3-1600; Dual Channel;									

Documento 70A8.A963.7A09.87CB assinado por: LORENA NATALIA BANQUERO BARREIRO:55593631204 em 27/03/2023 às 16:58 utilizando assinatura por login/senha.

Documento 70A8.A963.7A09.87CB assinado por: JALIL FRAXE CAMPOS:92989667253 em 17/03/2023 às 08:22 utilizando assinatura por login/senha.
Documento 70A8.A963.7A09.87CB assinado por: CINTIA SUELEN COSTA ALENCAR:50996231234 em 17/03/2023 às 08:11 utilizando assinatura por login/senha.
Documento 70A8.A963.7A09.87CB assinado por: DEUDEDIT DE BRITO RAMOS:44478216215 em 16/03/2023 às 18:03 utilizando assinatura por login/senha.



GOVERNO DO ESTADO DO AMAZONAS
PROCON - Instituto de Defesa do Consumidor
AJURI Sistema de Administração de Material e Patrimônio

Impresso em:02/01/2023 10:31:07

Relatório Analítico para Conciliação de Bens

Período: 01/01/2009 a 31/12/2022

Tombos: Não Baixados

Tombo	Localização	Material	Dependência	Marca	Modelo	Número de Série	Documento	Data Docto.	Valor	Empenho	Conservação
Grupo Contábil: 123110201000 - Equipamentos de Processamento de Dados											
875	Atendimento	ARMAZENAMENTO: 01 unidade de disco de estado sólido (SSD) de no mínimo 120GB e uma unidade de disco rígido de 2.5`` de no mínimo 1.000 Gigabytes; MICROCOMPUTADOR, Tipo: Estação de Trabalho `C`; MEMÓRIA RAM: 16GB SO-DIMM DDR3-1600; Dual Channel; ARMAZENAMENTO: 01 unidade de disco de estado sólido (SSD) de no mínimo 120GB e uma unidade de disco rígido de 2.5`` de no mínimo 1.000 Gigabytes;	Departamento de Atendimento	INTEL	Intel i5		CF214	01/12/2020	4.350,0000	2020NE0012 6	Ótimo
876	Atendimento	ARMAZENAMENTO: 01 unidade de disco de estado sólido (SSD) de no mínimo 120GB e uma unidade de disco rígido de 2.5`` de no mínimo 1.000 Gigabytes; MICROCOMPUTADOR, Tipo: Estação de Trabalho `C`; MEMÓRIA RAM: 16GB SO-DIMM DDR3-1600; Dual Channel; ARMAZENAMENTO: 01 unidade de disco de estado sólido (SSD) de no mínimo 120GB e uma unidade de disco rígido de 2.5`` de no mínimo 1.000 Gigabytes;	Departamento de Atendimento	INTEL	Intel i5		CF214	01/12/2020	4.350,0000	2020NE0012 6	Ótimo
877	Atendimento	ARMAZENAMENTO: 01 unidade de disco de estado sólido (SSD) de no mínimo 120GB e uma unidade de disco rígido de 2.5`` de no mínimo 1.000 Gigabytes; MICROCOMPUTADOR, Tipo: Estação de Trabalho `C`; MEMÓRIA RAM: 16GB SO-DIMM DDR3-1600; Dual Channel; ARMAZENAMENTO: 01 unidade de disco de estado sólido (SSD) de no mínimo 120GB e uma unidade de disco rígido de 2.5`` de no mínimo 1.000 Gigabytes;	Departamento de Atendimento	INTEL	Intel i5		CF214	01/12/2020	4.350,0000	2020NE0012 6	Ótimo

Documento 70A8.A963.7A09.87CB assinado por: LORENA NATALIA BANQUERO BARREIRO:55593631204 em 27/03/2023 às 16:58 utilizando assinatura por login/senha.

Documento 70A8.A963.7A09.87CB assinado por: JALIL FRAXE CAMPOS:92989667253 em 17/03/2023 às 08:22 utilizando assinatura por login/senha.
Documento 70A8.A963.7A09.87CB assinado por: CINTIA SUELEN COSTA ALENCAR:50996231234 em 17/03/2023 às 08:11 utilizando assinatura por login/senha.
Documento 70A8.A963.7A09.87CB assinado por: DEUDEDIT DE BRITO RAMOS:44478216215 em 16/03/2023 às 18:03 utilizando assinatura por login/senha.



GOVERNO DO ESTADO DO AMAZONAS
PROCON - Instituto de Defesa do Consumidor
AJURI Sistema de Administração de Material e Patrimônio

Impresso em:02/01/2023 10:31:07

Relatório Analítico para Conciliação de Bens

Período: 01/01/2009 a 31/12/2022

Tombos: Não Baixados

Tombo	Localização	Material	Dependência	Marca	Modelo	Número de Série	Documento	Data Docto.	Valor	Empenho	Conservação
-------	-------------	----------	-------------	-------	--------	-----------------	-----------	-------------	-------	---------	-------------

Grupo Contábil: **123110201000 - Equipamentos de Processamento de Dados**

878	Atendimento	mínimo 120GB e uma unidade de disco rígido de 2.5`` de no mínimo 1.000 Gigabytes; MICROCOMPUTADOR, Tipo: Estação de Trabalho `C`; MEMÓRIA RAM: 16GB SO-DIMM DDR3-1600; Dual Channel; ARMAZENAMENTO: 01 unidade de disco de estado sólido (SSD) de no mínimo 120GB e uma unidade de disco rígido de 2.5`` de no mínimo 1.000 Gigabytes;	Departamento de Atendimento	INTEL	Intel i5		CF214	01/12/2020	4.350,0000	2020NE0012 6	Ótimo
879	Atendimento	mínimo 120GB e uma unidade de disco rígido de 2.5`` de no mínimo 1.000 Gigabytes; MICROCOMPUTADOR, Tipo: Estação de Trabalho `C`; MEMÓRIA RAM: 16GB SO-DIMM DDR3-1600; Dual Channel; ARMAZENAMENTO: 01 unidade de disco de estado sólido (SSD) de no mínimo 120GB e uma unidade de disco rígido de 2.5`` de no mínimo 1.000 Gigabytes;	Departamento de Atendimento	INTEL	Intel i5		CF214	01/12/2020	4.350,0000	2020NE0012 6	Ótimo
880	Atendimento	mínimo 120GB e uma unidade de disco rígido de 2.5`` de no mínimo 1.000 Gigabytes; MICROCOMPUTADOR, Tipo: Estação de Trabalho `C`; MEMÓRIA RAM: 16GB SO-DIMM DDR3-1600; Dual Channel; ARMAZENAMENTO: 01 unidade de disco de estado sólido (SSD) de no mínimo 120GB e uma unidade de disco rígido de 2.5`` de no mínimo 1.000 Gigabytes;	Departamento de Atendimento	INTEL	Intel i5		CF214	01/12/2020	4.350,0000	2020NE0012 6	Ótimo



GOVERNO DO ESTADO DO AMAZONAS
PROCON - Instituto de Defesa do Consumidor
AJURI Sistema de Administração de Material e Patrimônio

Impresso em:02/01/2023 10:31:07

Relatório Analítico para Conciliação de Bens

Período: 01/01/2009 a 31/12/2022

Tombos: Não Baixados

Tombo	Localização	Material	Dependência	Marca	Modelo	Número de Série	Documento	Data Docto.	Valor	Empenho	Conservação
Grupo Contábil: 123110201000 - Equipamentos de Processamento de Dados											
881	NAS	Gigabytes; MICROCOMPUTADOR, Tipo: Estação de Trabalho `C`; MEMÓRIA RAM: 16GB SO-DIMM DDR3-1600; Dual Channel; ARMAZENAMENTO: 01 unidade de disco de estado sólido (SSD) de no mínimo 120GB e uma unidade de disco rígido de 2.5` de no mínimo 1.000 Gigabytes;	Departamento de Atendimento ao Consumido	INTEL	Intel i5		CF214	01/12/2020	4.350,0000	2020NE0012 6	Ótimo
882	DAC	Gigabytes; MICROCOMPUTADOR, Tipo: Estação de Trabalho `C`; MEMÓRIA RAM: 16GB SO-DIMM DDR3-1600; Dual Channel; ARMAZENAMENTO: 01 unidade de disco de estado sólido (SSD) de no mínimo 120GB e uma unidade de disco rígido de 2.5` de no mínimo 1.000 Gigabytes;	Sala - Departamento de Atendimento Cons.	INTEL	Intel i5		CF214	01/12/2020	4.350,0000	2020NE0012 6	Ótimo
883	Conciliação	Gigabytes; MICROCOMPUTADOR, Tipo: Estação de Trabalho `C`; MEMÓRIA RAM: 16GB SO-DIMM DDR3-1600; Dual Channel; ARMAZENAMENTO: 01 unidade de disco de estado sólido (SSD) de no mínimo 120GB e uma unidade de disco rígido de 2.5` de no mínimo 1.000 Gigabytes;	Departamento de Conciliação	INTEL	Intel i5		CF214	01/12/2020	4.350,0000	2020NE0012 6	Ótimo
884	Conciliação	Gigabytes; MICROCOMPUTADOR, Tipo: Estação	Departamento de	INTEL	Intel i5		CF214	01/12/2020	4.350,0000	2020NE0012	Ótimo

Documento 70A8.A963.7A09.87CB assinado por: LORENA NATALIA BANQUERO BARREIRO:55593631204 em 27/03/2023 às 16:58 utilizando assinatura por login/senha.

Documento 70A8.A963.7A09.87CB assinado por: JALIL FRAXE CAMPOS:92989667253 em 17/03/2023 às 08:22 utilizando assinatura por login/senha.
Documento 70A8.A963.7A09.87CB assinado por: CINTIA SUELEN COSTA ALENCAR:50996231234 em 17/03/2023 às 08:11 utilizando assinatura por login/senha.
Documento 70A8.A963.7A09.87CB assinado por: DEUDEDIT DE BRITO RAMOS:44478216215 em 16/03/2023 às 18:03 utilizando assinatura por login/senha.



GOVERNO DO ESTADO DO AMAZONAS
PROCON - Instituto de Defesa do Consumidor
AJURI Sistema de Administração de Material e Patrimônio

Impresso em:02/01/2023 10:31:07

Relatório Analítico para Conciliação de Bens

Período: 01/01/2009 a 31/12/2022

Tombos: Não Baixados

Tombo	Localização	Material	Dependência	Marca	Modelo	Número de Série	Documento	Data Docto.	Valor	Empenho	Conservação
Grupo Contábil: 123110201000 - Equipamentos de Processamento de Dados											
		de Trabalho `C`; MEMÓRIA RAM: 16GB	Conciliação							6	
		SO-DIMM DDR3-1600; Dual Channel;									
		ARMAZENAMENTO: 01 unidade de									
		disco de estado sólido (SSD) de no									
		mínimo 120GB e uma unidade de disco									
		rígido de 2.5`` de no mínimo 1.000									
		Gigabytes;									
885	Conciliação	MICROCOMPUTADOR, Tipo: Estação	Departamento de	INTEL	Intel i5		CF214	01/12/2020	4.350,0000	2020NE0012	Ótimo
		de Trabalho `C`; MEMÓRIA RAM: 16GB	Conciliação							6	
		SO-DIMM DDR3-1600; Dual Channel;									
		ARMAZENAMENTO: 01 unidade de									
		disco de estado sólido (SSD) de no									
		mínimo 120GB e uma unidade de disco									
		rígido de 2.5`` de no mínimo 1.000									
		Gigabytes;									
886	Conciliação	MICROCOMPUTADOR, Tipo: Estação	Departamento de				CF218	01/12/2020	4.350,0000	2020NE0012	Ótimo
		de Trabalho `C`; MEMÓRIA RAM: 16GB	Conciliação							7	
		SO-DIMM DDR3-1600; Dual Channel;									
		ARMAZENAMENTO: 01 unidade de									
		disco de estado sólido (SSD) de no									
		mínimo 120GB e uma unidade de disco									
		rígido de 2.5`` de no mínimo 1.000									
		Gigabytes;									
887	Conciliação	MICROCOMPUTADOR, Tipo: Estação	Departamento de	Intel	Intel i5		CF218	01/12/2020	4.350,0000	2020NE0012	Ótimo
		de Trabalho `C`; MEMÓRIA RAM: 16GB	Conciliação							7	
		SO-DIMM DDR3-1600; Dual Channel;									

Documento 70A8.A963.7A09.87CB assinado por: LORENA NATALIA BANQUERO BARREIRO:55593631204 em 27/03/2023 às 16:58 utilizando assinatura por login/senha.

Documento 70A8.A963.7A09.87CB assinado por: JALIL FRAXE CAMPOS:92989667253 em 17/03/2023 às 08:22 utilizando assinatura por login/senha.
Documento 70A8.A963.7A09.87CB assinado por: CINTIA SUELEN COSTA ALENCAR:50996231234 em 17/03/2023 às 08:11 utilizando assinatura por login/senha.
Documento 70A8.A963.7A09.87CB assinado por: DEUSDEDIT DE BRITO RAMOS:44478216215 em 16/03/2023 às 18:03 utilizando assinatura por login/senha.



GOVERNO DO ESTADO DO AMAZONAS
PROCON - Instituto de Defesa do Consumidor
AJURI Sistema de Administração de Material e Patrimônio

Impresso em:02/01/2023 10:31:07

Relatório Analítico para Conciliação de Bens

Período: 01/01/2009 a 31/12/2022

Tombos: Não Baixados

Tombo	Localização	Material	Dependência	Marca	Modelo	Número de Série	Documento	Data Docto.	Valor	Empenho	Conservação
-------	-------------	----------	-------------	-------	--------	-----------------	-----------	-------------	-------	---------	-------------

Grupo Contábil: 1231102010000 - Equipamentos de Processamento de Dados

ARMAZENAMENTO: 01 unidade de disco de estado sólido (SSD) de no mínimo 120GB e uma unidade de disco rígido de 2.5`` de no mínimo 1.000 Gigabytes;

890	SALADEPRECIAR	WEBCAM, Descrição: Câmera tipo WEBCAM com resolução de 1080p (1920 x 1080 pixels), video chamadas em HD, lentes Carl Zeiss com foco automático, tecnologia Fluid Crystal ou similar, compressão de vídeo padrão AVC ou similar, com microfone dual es	SALA PARA DEPRECIAR				NF546	10/03/2021	350,0000	2021NE0002	Ótimo
									6		
891	SALADEPRECIAR	WEBCAM, Descrição: Câmera tipo WEBCAM com resolução de 1080p (1920 x 1080 pixels), video chamadas em HD, lentes Carl Zeiss com foco automático, tecnologia Fluid Crystal ou similar, compressão de vídeo padrão AVC ou similar, com microfone dual es	SALA PARA DEPRECIAR				NF546	10/03/2021	350,0000	2021NE0002	Ótimo
									6		
892	SALADEPRECIAR	WEBCAM, Descrição: Câmera tipo WEBCAM com resolução de 1080p (1920 x 1080 pixels), video chamadas em HD, lentes Carl Zeiss com foco automático, tecnologia Fluid Crystal ou similar, compressão de vídeo padrão AVC ou similar, com microfone dual es	SALA PARA DEPRECIAR				NF546	10/03/2021	350,0000	2021NE0002	Ótimo
									6		

Documento 70A8.A963.7A09.87CB assinado por: LORENA NATALIA BANQUERO BARREIRO:55593631204 em 27/03/2023 às 16:58 utilizando assinatura por login/senha.

Documento 70A8.A963.7A09.87CB assinado por: JALIL FRAXE CAMPOS:92989667253 em 17/03/2023 às 08:22 utilizando assinatura por login/senha.
Documento 70A8.A963.7A09.87CB assinado por: CINTIA SUELEN COSTA ALENCAR:50996231234 em 17/03/2023 às 08:11 utilizando assinatura por login/senha.
Documento 70A8.A963.7A09.87CB assinado por: DEUSDEDIT DE BRITO RAMOS:44478216215 em 16/03/2023 às 18:03 utilizando assinatura por login/senha.



GOVERNO DO ESTADO DO AMAZONAS
PROCON - Instituto de Defesa do Consumidor
AJURI Sistema de Administração de Material e Patrimônio

Impresso em:02/01/2023 10:31:07

Relatório Analítico para Conciliação de Bens

Período: 01/01/2009 a 31/12/2022

Tombos: Não Baixados

Tombo	Localização	Material	Dependência	Marca	Modelo	Número de Série	Documento	Data Docto.	Valor	Empenho	Conservação
Grupo Contábil: 1231102010000 - Equipamentos de Processamento de Dados											
893	SALADEPRECIAR	WEBCAM, Descrição: Câmera tipo SALA PARA					NF546	10/03/2021	350,0000	2021NE0002	Ótimo
	R	WEBCAM com resolução de 1080p (1920 x 1080 pixels), video chamadas em HD, lentes Carl Zeiss com foco automático, tecnologia Fluid Crystal ou similar, compressão de vídeo padrão AVC ou similar, com microfone dual es	DEPRECIAR							6	
894	Conciliação	WEBCAM, Descrição: Câmera tipo	Departamento de				NF546	10/03/2021	350,0000	2021NE0002	Ótimo
		WEBCAM com resolução de 1080p (1920 x 1080 pixels), video chamadas em HD, lentes Carl Zeiss com foco automático, tecnologia Fluid Crystal ou similar, compressão de vídeo padrão AVC ou similar, com microfone dual es	Conciliação							6	
895	SAC	WEBCAM, Descrição: Câmera tipo	DEPARTAMENT				NF546	10/03/2021	350,0000	2021NE0002	Ótimo
		WEBCAM com resolução de 1080p (1920 x 1080 pixels), video chamadas em HD, lentes Carl Zeiss com foco automático, tecnologia Fluid Crystal ou similar, compressão de vídeo padrão AVC ou similar, com microfone dual es	O PROCESSUAL TECNICO							6	
910	DAC	ROTEADOR, Tipo: Sem Fio (Wireless);	Sala -	INTELBRAS			CF758	30/08/2021	500,0000	2021NE0002	Ótimo
		Com 4 antenas fixas, memória flash de 8MB e RAM de 64MB; Portas: 3x LANs e 1x WAN 10/100, RJ-45; Frequência: 802.11a/b/g/n/ac (2,4 e 5GHz);	Departamento de Atendimento Cons.							5	



GOVERNO DO ESTADO DO AMAZONAS
PROCON - Instituto de Defesa do Consumidor
AJURI Sistema de Administração de Material e Patrimônio

Impresso em:02/01/2023 10:31:07

Relatório Analítico para Conciliação de Bens

Período: 01/01/2009 a 31/12/2022

Tombos: Não Baixados

Tombo	Localização	Material	Dependência	Marca	Modelo	Número de Série	Documento	Data Docto.	Valor	Empenho	Conservação
Grupo Contábil: 1231102010000 - Equipamentos de Processamento de Dados											
911	SALADEPRECIA R	Velocidade: 300Mbps; Intensidade (ganho): 5dBi. ROTEADOR, Tipo: Sem Fio (Wireless); Com 4 antenas fixas, memória flash de 8MB e RAM de 64MB; Portas: 3x LANs e 1x WAN 10/100, RJ-45; Frequência: 802.11a/b/g/n/ac (2,4 e 5GHz); Velocidade: 300Mbps; Intensidade (ganho): 5dBi.	SALA PARA DEPRECIAR	INTELBRAS			CF758	30/08/2021	500,0000	2021NE0002 5	Ótimo
912	SALADEPRECIA R	Velocidade: 300Mbps; Intensidade (ganho): 5dBi. ROTEADOR, Tipo: Sem Fio (Wireless); Com 4 antenas fixas, memória flash de 8MB e RAM de 64MB; Portas: 3x LANs e 1x WAN 10/100, RJ-45; Frequência: 802.11a/b/g/n/ac (2,4 e 5GHz); Velocidade: 300Mbps; Intensidade (ganho): 5dBi.	SALA PARA DEPRECIAR	INTELBRAS			CF758	30/08/2021	500,0000	2021NE0002 5	Ótimo
913	FISC.	Velocidade: 300Mbps; Intensidade (ganho): 5dBi. ROTEADOR, Tipo: Sem Fio (Wireless); Com 4 antenas fixas, memória flash de 8MB e RAM de 64MB; Portas: 3x LANs e 1x WAN 10/100, RJ-45; Frequência: 802.11a/b/g/n/ac (2,4 e 5GHz); Velocidade: 300Mbps; Intensidade (ganho): 5dBi.	Departamento de Fiscalização	INTELBRAS			CF758	30/08/2021	500,0000	2021NE0002 5	Ótimo
914	GABINETE	MONITOR DE VÍDEO, Tecnologia Tela LED; Tamanho: 23`` a 23.9`` widescreen; Resolução: 1920 x 1080 pixels (Full HD);	Chefia de Gabinete	AOC			CF758	30/08/2021	825,0000	2021NE0002 5	Ótimo



GOVERNO DO ESTADO DO AMAZONAS
PROCON - Instituto de Defesa do Consumidor
AJURI Sistema de Administração de Material e Patrimônio

Impresso em:02/01/2023 10:31:07

Relatório Analítico para Conciliação de Bens

Período: 01/01/2009 a 31/12/2022

Tombos: Não Baixados

Tombo	Localização	Material	Dependência	Marca	Modelo	Número de Série	Documento	Data Docto.	Valor	Empenho	Conservação
Grupo Contábil: 1231102010000 - Equipamentos de Processamento de Dados											
915	SALADEPRECIA R	MONITOR DE VÍDEO, Tecnologia Tela: Com cabo VGA adaptador, cabo HDMI e cabo de força; Com conexão HDMI, VGA, DisplayPort; Alimentação: 100-240V (bivolt automática).	SALA PARA DEPRECIAR	AOC			CF758	30/08/2021	825,0000	2021NE0002 5	Ótimo
916	DAC	MONITOR DE VÍDEO, Tecnologia Tela: Com cabo VGA adaptador, cabo HDMI e cabo de força; Com conexão HDMI, VGA, DisplayPort; Alimentação: 100-240V (bivolt automática).	Sala - Departamento de Atendimento Cons.	AOC			CF758	30/08/2021	825,0000	2021NE0002 5	Ótimo
917	2 INSTÂNCIA	MONITOR DE VÍDEO, Tecnologia Tela: Com cabo VGA adaptador, cabo HDMI e cabo de força; Com conexão HDMI, VGA, DisplayPort; Alimentação: 100-240V (bivolt automática).	Jurídico 2 Instância	AOC			CF758	30/08/2021	825,0000	2021NE0002 5	Ótimo
918	DAF	MONITOR DE VÍDEO, Tecnologia Tela:	Departamento	AOC			CF758	30/08/2021	825,0000	2021NE0002	Ótimo

Documento 70A8.A963.7A09.87CB assinado por: LORENA NATALIA BANQUERO BARREIRO:55593631204 em 27/03/2023 às 16:58 utilizando assinatura por login/senha.

Documento 70A8.A963.7A09.87CB assinado por: JALIL FRAXE CAMPOS:92989667253 em 17/03/2023 às 08:22 utilizando assinatura por login/senha.
Documento 70A8.A963.7A09.87CB assinado por: CINTIA SUELEN COSTA ALENCAR:50996231234 em 17/03/2023 às 08:11 utilizando assinatura por login/senha.
Documento 70A8.A963.7A09.87CB assinado por: DEUDEDIT DE BRITO RAMOS:44478216215 em 16/03/2023 às 18:03 utilizando assinatura por login/senha.



GOVERNO DO ESTADO DO AMAZONAS
PROCON - Instituto de Defesa do Consumidor
AJURI Sistema de Administração de Material e Patrimônio

Impresso em:02/01/2023 10:31:07

Relatório Analítico para Conciliação de Bens

Período: 01/01/2009 a 31/12/2022

Tombos: Não Baixados

Tombo	Localização	Material	Dependência	Marca	Modelo	Número de Série	Documento	Data Docto.	Valor	Empenho	Conservação
-------	-------------	----------	-------------	-------	--------	-----------------	-----------	-------------	-------	---------	-------------

Grupo Contábil: 1231102010000 - Equipamentos de Processamento de Dados

919	DAF	LED; Tamanho: 23`` a 23.9`` widescreen; Resolução: 1920 x 1080 pixels (Full HD); Com cabo VGA adaptador, cabo HDMI e cabo de força; Com conexão HDMI, VGA, DisplayPort; Alimentação: 100-240V (bivolt automática).	Administrativo - Financeiro						5		
		MONITOR DE VÍDEO, Tecnologia Tela: LED; Tamanho: 23`` a 23.9`` widescreen; Resolução: 1920 x 1080 pixels (Full HD); Com cabo VGA adaptador, cabo HDMI e cabo de força; Com conexão HDMI, VGA, DisplayPort; Alimentação: 100-240V (bivolt automática).	Departamento	AOC			CF758	30/08/2021	825,0000	2021NE0002	Ótimo
920	Atendimento	LED; Tamanho: 23`` a 23.9`` widescreen; Resolução: 1920 x 1080 pixels (Full HD); Com cabo VGA adaptador, cabo HDMI e cabo de força; Com conexão HDMI, VGA, DisplayPort; Alimentação: 100-240V (bivolt automática).	Administrativo - Financeiro						5		
		MONITOR DE VÍDEO, Tecnologia Tela: LED; Tamanho: 23`` a 23.9`` widescreen; Resolução: 1920 x 1080 pixels (Full HD); Com cabo VGA adaptador, cabo HDMI e cabo de força; Com conexão HDMI, VGA, DisplayPort; Alimentação: 100-240V (bivolt automática).	Departamento de Atendimento	AOC			CF758	30/08/2021	825,0000	2021NE0002	Ótimo
921	Apoio Atendimento	LED; Tamanho: 23`` a 23.9`` widescreen; Resolução: 1920 x 1080 pixels (Full HD); Com cabo VGA adaptador, cabo HDMI e cabo de força; Com conexão HDMI, VGA, DisplayPort; Alimentação:	Apoio ao Atendimento	AOC			CF758	30/08/2021	825,0000	2021NE0002	Ótimo
									5		

Documento 70A8.A963.7A09.87CB assinado por: LORENA NATALIA BANQUERO BARREIRO:55593631204 em 27/03/2023 às 16:58 utilizando assinatura por login/senha. Documento 70A8.A963.7A09.87CB assinado por: JALIL FRAXE CAMPOS:92989667253 em 17/03/2023 às 08:22 utilizando assinatura por login/senha. Documento 70A8.A963.7A09.87CB assinado por: CINTIA SUELEN COSTA ALENCAR:50996231234 em 17/03/2023 às 08:11 utilizando assinatura por login/senha. Documento 70A8.A963.7A09.87CB assinado por: DEUSDEDIT DE BRITO RAMOS:44478216215 em 16/03/2023 às 18:03 utilizando assinatura por login/senha.



GOVERNO DO ESTADO DO AMAZONAS
PROCON - Instituto de Defesa do Consumidor
AJURI Sistema de Administração de Material e Patrimônio

Impresso em:02/01/2023 10:31:07

Relatório Analítico para Conciliação de Bens

Período: 01/01/2009 a 31/12/2022

Tombos: Não Baixados

Tombo	Localização	Material	Dependência	Marca	Modelo	Número de Série	Documento	Data Docto.	Valor	Empenho	Conservação
Grupo Contábil: 1231102010000 - Equipamentos de Processamento de Dados											
922	DAF	100-240V (bivolt automática). MONITOR DE VÍDEO, Tecnologia Tela: Departamento LED; Tamanho: 23`` a 23.9`` widescreen; Administrativo - Resolução: 1920 x 1080 pixels (Full HD); Financeiro Com cabo VGA adaptador, cabo HDMI e cabo de força; Com conexão HDMI, VGA, DisplayPort; Alimentação: 100-240V (bivolt automática).		AOC			CF758	30/08/2021	825,0000	2021NE0002	Ótimo
923	DAF	100-240V (bivolt automática). MONITOR DE VÍDEO, Tecnologia Tela: Departamento LED; Tamanho: 23`` a 23.9`` widescreen; Administrativo - Resolução: 1920 x 1080 pixels (Full HD); Financeiro Com cabo VGA adaptador, cabo HDMI e cabo de força; Com conexão HDMI, VGA, DisplayPort; Alimentação: 100-240V (bivolt automática).		AOC			CF758	30/08/2021	825,0000	2021NE0002	Ótimo
924	FISC.	100-240V (bivolt automática). NOTEBOOK, PROCESSADOR: com no Departamento de mínimo 2 núcleos e 4 threads; Fiscalização MEMÓRIA CACHE: 4MB ou superior; BARRAMENTO: 2.7GHz ou superior; MEMÓRIA RAM: 8GB de SDRAM DDR3 - 1600MHz; DISCO RÍGIDO: 1TB, SATA (5400RPM); DISPLAY: Tela LED HD de 14.0 ou 15.6 polegad		SAMSUNG			CF758	30/08/2021	4.150,0000	2021NE0002	Ótimo
925	FISC.	100-240V (bivolt automática). NOTEBOOK, PROCESSADOR: com no Departamento de mínimo 2 núcleos e 4 threads; Fiscalização MEMÓRIA CACHE: 4MB ou superior;		SAMSUNG			CF758	30/08/2021	4.150,0000	2021NE0002	Ótimo

Documento 70A8.A963.7A09.87CB assinado por: LORENA NATALIA BANQUERO BARREIRO:55593631204 em 27/03/2023 às 16:58 utilizando assinatura por login/senha.

Documento 70A8.A963.7A09.87CB assinado por: JALIL FRAXE CAMPOS:92989667253 em 17/03/2023 às 08:22 utilizando assinatura por login/senha.
Documento 70A8.A963.7A09.87CB assinado por: CINTIA SUELEN COSTA ALENCAR:50996231234 em 17/03/2023 às 08:11 utilizando assinatura por login/senha.
Documento 70A8.A963.7A09.87CB assinado por: DEUDEDIT DE BRITO RAMOS:44478216215 em 16/03/2023 às 18:03 utilizando assinatura por login/senha.



GOVERNO DO ESTADO DO AMAZONAS
PROCON - Instituto de Defesa do Consumidor
AJURI Sistema de Administração de Material e Patrimônio

Impresso em:02/01/2023 10:31:02

Relatório Analítico para Conciliação de Bens

Período: 01/01/2009 a 31/12/2022

Tombos: Não Baixados

Tombo	Localização	Material	Dependência	Marca	Modelo	Número de Série	Documento	Data Docto.	Valor	Empenho	Conservação
-------	-------------	----------	-------------	-------	--------	-----------------	-----------	-------------	-------	---------	-------------

Grupo Contábil: 1231102010000 - Equipamentos de Processamento de Dados

		BARRAMENTO: 2.7GHz ou superior; MEMÓRIA RAM: 8GB de SDRAM DDR3 - 1600MHz; DISCO RÍGIDO: 1TB, SATA (5400RPM); DISPLAY: Tela LED HD de 14.0 ou 15.6 polegad									
926	FISC.	NOTEBOOK, PROCESSADOR: com no mínimo 2 núcleos e 4 threads; MEMÓRIA CACHE: 4MB ou superior; BARRAMENTO: 2.7GHz ou superior; MEMÓRIA RAM: 8GB de SDRAM DDR3 - 1600MHz; DISCO RÍGIDO: 1TB, SATA (5400RPM); DISPLAY: Tela LED HD de 14.0 ou 15.6 polegad	Departamento de Fiscalização	SAMSUNG			CF758	30/08/2021	4.150,0000	2021NE0002 5	Ótimo
927	PRES	NOTEBOOK, PROCESSADOR: com no mínimo 2 núcleos e 4 threads; MEMÓRIA CACHE: 4MB ou superior; BARRAMENTO: 2.7GHz ou superior; MEMÓRIA RAM: 8GB de SDRAM DDR3 - 1600MHz; DISCO RÍGIDO: 1TB, SATA (5400RPM); DISPLAY: Tela LED HD de 14.0 ou 15.6 polegad	Chefia de Gabinete	SAMSUNG			CF758	30/08/2021	4.150,0000	2021NE0002 5	Ótimo
928	SERVIDOR	SERVIDOR com acessórios: (Corsair Carbide, Series AIR 740, Black MID Tower, Cubo co janela-CC - 9011096-WW....)	Servidor TI	DELL			CF3502421	07/10/2021	12.082,5000		Ótimo
933	GABINETE	SWITCH, não-gerenciável, com 8 portas	Chefia de				NF11989	23/05/2022	73,0000	2022NE0007	Ótimo

Documento 70A8.A963.7A09.87CB assinado por: LORENA NATALIA BANQUERO BARREIRO:55593631204 em 27/03/2023 às 16:58 utilizando assinatura por login/senha.

Documento 70A8.A963.7A09.87CB assinado por: JALIL FRAXE CAMPOS:92989667253 em 17/03/2023 às 08:22 utilizando assinatura por login/senha.
Documento 70A8.A963.7A09.87CB assinado por: CINTIA SUELEN COSTA ALENCAR:50996231234 em 17/03/2023 às 08:11 utilizando assinatura por login/senha.
Documento 70A8.A963.7A09.87CB assinado por: DEUDEDIT DE BRITO RAMOS:44478216215 em 16/03/2023 às 18:03 utilizando assinatura por login/senha.



GOVERNO DO ESTADO DO AMAZONAS
PROCON - Instituto de Defesa do Consumidor
AJURI Sistema de Administração de Material e Patrimônio

Impresso em:02/01/2023 10:31:02

Relatório Analítico para Conciliação de Bens

Período: 01/01/2009 a 31/12/2022

Tombos: Não Baixados

Tombo	Localização	Material	Dependência	Marca	Modelo	Número de Série	Documento	Data Docto.	Valor	Empenho	Conservação
-------	-------------	----------	-------------	-------	--------	-----------------	-----------	-------------	-------	---------	-------------

Grupo Contábil: 1231102010000 - Equipamentos de Processamento de Dados

		LAN 10/100 Ethernet para interconexão e compartilhamento de dados e internet através de qualquer dispositivo de rede compatível com os padrões 802.3 Ethernet e 802.3u Fast Ethernet, como roteadores, pontos d	Gabinete							3	
934	SALADEPRECIAR	SWITCH, não-gerenciável, com 8 portas LAN 10/100 Ethernet para interconexão e compartilhamento de dados e internet através de qualquer dispositivo de rede compatível com os padrões 802.3 Ethernet e 802.3u Fast Ethernet, como roteadores, pontos d	SALA PARA DEPRECIAR				NF11989	23/05/2022	73,0000	2022NE0007	Ótimo
										3	
935	SALADEPRECIAR	SWITCH, não-gerenciável, com 8 portas LAN 10/100 Ethernet para interconexão e compartilhamento de dados e internet através de qualquer dispositivo de rede compatível com os padrões 802.3 Ethernet e 802.3u Fast Ethernet, como roteadores, pontos d	SALA PARA DEPRECIAR				NF11989	23/05/2022	73,0000	2022NE0007	Ótimo
										3	
936	SALADEPRECIAR	MICROCOMPUTADOR, Tipo: Estação de Trabalho; MEMÓRIA RAM: 16GB SO-DIMM DDR4-1600; Dual Channel; ARMAZENAMENTO: 01 unidade de disco de estado sólido (SSD), 2,5`` de no mínimo 240GB e uma unidade de disco	SALA PARA DEPRECIAR				NF1132	14/12/2022	7.000,0000	2022NE0012	Ótimo
										6	

Documento 70A8.A963.7A09.87CB assinado por: LORENA NATALIA BANQUERO BARREIRO:55593631204 em 27/03/2023 às 16:58 utilizando assinatura por login/senha.

Documento 70A8.A963.7A09.87CB assinado por: JALIL FRAXE CAMPOS:92989667253 em 17/03/2023 às 08:22 utilizando assinatura por login/senha.
Documento 70A8.A963.7A09.87CB assinado por: CINTIA SUELEN COSTA ALENCAR:50996231234 em 17/03/2023 às 08:11 utilizando assinatura por login/senha.
Documento 70A8.A963.7A09.87CB assinado por: DEUSDEDIT DE BRITO RAMOS:44478216215 em 16/03/2023 às 18:03 utilizando assinatura por login/senha.



GOVERNO DO ESTADO DO AMAZONAS
PROCON - Instituto de Defesa do Consumidor
AJURI Sistema de Administração de Material e Patrimônio

Impresso em: 02/01/2023 10:31:02

Relatório Analítico para Conciliação de Bens

Período: 01/01/2009 a 31/12/2022

Tombos: Não Baixados

Tombo	Localização	Material	Dependência	Marca	Modelo	Número de Série	Documento	Data Docto.	Valor	Empenho	Conservação
Grupo Contábil: 123110201000 - Equipamentos de Processamento de Dados											
937	R	SALA DEPRECIA	MICROCOMPUTADOR, Tipo: Estação de Trabalho; MEMÓRIA RAM: 16GB SO-DIMM DDR4-1600; Dual Channel; ARMAZENAMENTO: 01 unidade de disco de estado sólido (SSD), 2,5`` de no mínimo 240GB e uma unidade de disco rígido de 3.5`` de no mínimo 1.000 Gigabyte	SALA PARA DEPRECIA			NF1132	14/12/2022	7.000,0000	2022NE00126	Ótimo
938	R	SALA DEPRECIA	MICROCOMPUTADOR, Tipo: Estação de Trabalho; MEMÓRIA RAM: 16GB SO-DIMM DDR4-1600; Dual Channel; ARMAZENAMENTO: 01 unidade de disco de estado sólido (SSD), 2,5`` de no mínimo 240GB e uma unidade de disco rígido de 3.5`` de no mínimo 1.000 Gigabyte	SALA PARA DEPRECIA			NF1132	14/12/2022	7.000,0000	2022NE00126	Ótimo
939	R	SALA DEPRECIA	MICROCOMPUTADOR, Tipo: Estação de Trabalho; MEMÓRIA RAM: 16GB SO-DIMM DDR4-1600; Dual Channel; ARMAZENAMENTO: 01 unidade de disco de estado sólido (SSD), 2,5`` de no mínimo 240GB e uma unidade de disco rígido de 3.5`` de no mínimo 1.000 Gigabyte	SALA PARA DEPRECIA			NF1132	14/12/2022	7.000,0000	2022NE00126	Ótimo

Documento 70A8.A963.7A09.87CB assinado por: LORENA NATALIA BANQUERO BARREIRO:55593631204 em 27/03/2023 às 16:58 utilizando assinatura por login/senha.

Documento 70A8.A963.7A09.87CB assinado por: JALIL FRAXE CAMPOS:92989667253 em 17/03/2023 às 08:22 utilizando assinatura por login/senha.
Documento 70A8.A963.7A09.87CB assinado por: CINTIA SUELEN COSTA ALENCAR:50996231234 em 17/03/2023 às 08:11 utilizando assinatura por login/senha.
Documento 70A8.A963.7A09.87CB assinado por: DEUDEDIT DE BRITO RAMOS:44478216215 em 16/03/2023 às 18:03 utilizando assinatura por login/senha.



GOVERNO DO ESTADO DO AMAZONAS
PROCON - Instituto de Defesa do Consumidor
AJURI Sistema de Administração de Material e Patrimônio

Impresso em:02/01/2023 10:31:02

Relatório Analítico para Conciliação de Bens

Período: 01/01/2009 a 31/12/2022

Tombos: Não Baixados

Tombo	Localização	Material	Dependência	Marca	Modelo	Número de Série	Documento	Data Docto.	Valor	Empenho	Conservação
Grupo Contábil: 1231102010000 - Equipamentos de Processamento de Dados											
940	R	SALADEPRECIA MICROCOMPUTADOR, Tipo: Estação de Trabalho; MEMÓRIA RAM: 16GB SO-DIMM DDR4-1600; Dual Channel; ARMAZENAMENTO: 01 unidade de disco de estado sólido (SSD), 2,5`` de no mínimo 240GB e uma unidade de disco rígido de 3.5`` de no mínimo 1.000 Gigabyte	SALA PARA DEPRECIAR				NF1132	14/12/2022	7.000,0000	2022NE0012 6	Ótimo
941	R	SALADEPRECIA MICROCOMPUTADOR, Tipo: Estação de Trabalho; MEMÓRIA RAM: 16GB SO-DIMM DDR4-1600; Dual Channel; ARMAZENAMENTO: 01 unidade de disco de estado sólido (SSD), 2,5`` de no mínimo 240GB e uma unidade de disco rígido de 3.5`` de no mínimo 1.000 Gigabyte	SALA PARA DEPRECIAR				NF1132	14/12/2022	7.000,0000	2022NE0012 6	Ótimo
942	R	SALADEPRECIA MICROCOMPUTADOR, Tipo: Estação de Trabalho; MEMÓRIA RAM: 16GB SO-DIMM DDR4-1600; Dual Channel; ARMAZENAMENTO: 01 unidade de disco de estado sólido (SSD), 2,5`` de no mínimo 240GB e uma unidade de disco rígido de 3.5`` de no mínimo 1.000 Gigabyte	SALA PARA DEPRECIAR				NF1132	14/12/2022	7.000,0000	2022NE0012 6	Ótimo
943	R	SALADEPRECIA MICROCOMPUTADOR, Tipo: Estação de Trabalho; MEMÓRIA RAM: 16GB	SALA PARA DEPRECIAR				NF1132	14/12/2022	7.000,0000	2022NE0012 6	Ótimo



GOVERNO DO ESTADO DO AMAZONAS
PROCON - Instituto de Defesa do Consumidor
AJURI Sistema de Administração de Material e Patrimônio

Impresso em:02/01/2023 10:31:02

Relatório Analítico para Conciliação de Bens

Período: 01/01/2009 a 31/12/2022

Tombos: Não Baixados

Tombo	Localização	Material	Dependência	Marca	Modelo	Número de Série	Documento	Data Docto.	Valor	Empenho	Conservação
-------	-------------	----------	-------------	-------	--------	-----------------	-----------	-------------	-------	---------	-------------

Grupo Contábil: **123110201000 - Equipamentos de Processamento de Dados**

944	SALADEPRECIA R	MICROCOMPUTADOR, Tipo: Estação de Trabalho; MEMÓRIA RAM: 16GB SO-DIMM DDR4-1600; Dual Channel; ARMAZENAMENTO: 01 unidade de disco de estado sólido (SSD), 2,5`` de no mínimo 240GB e uma unidade de disco rígido de 3.5`` de no mínimo 1.000 Gigabyte	SALA PARA DEPRECIAR				NF1132	14/12/2022	7.000,0000	2022NE0012 6	Ótimo
945	SALADEPRECIA R	MICROCOMPUTADOR, Tipo: Estação de Trabalho; MEMÓRIA RAM: 16GB SO-DIMM DDR4-1600; Dual Channel; ARMAZENAMENTO: 01 unidade de disco de estado sólido (SSD), 2,5`` de no mínimo 240GB e uma unidade de disco rígido de 3.5`` de no mínimo 1.000 Gigabyte	SALA PARA DEPRECIAR				NF1132	14/12/2022	7.000,0000	2022NE0012 6	Ótimo
946	SALADEPRECIA R	MICROCOMPUTADOR, Tipo: Estação de Trabalho; MEMÓRIA RAM: 16GB SO-DIMM DDR4-1600; Dual Channel; ARMAZENAMENTO: 01 unidade de	SALA PARA DEPRECIAR				NF1132	14/12/2022	7.000,0000	2022NE0012 6	Ótimo

Documento 70A8.A963.7A09.87CB assinado por: LORENA NATALIA BANQUERO BARREIRO:55593631204 em 27/03/2023 às 16:58 utilizando assinatura por login/senha.

Documento 70A8.A963.7A09.87CB assinado por: JALIL FRAXE CAMPOS:92989667253 em 17/03/2023 às 08:22 utilizando assinatura por login/senha.
Documento 70A8.A963.7A09.87CB assinado por: CINTIA SUELEN COSTA ALENCAR:50996231234 em 17/03/2023 às 08:11 utilizando assinatura por login/senha.
Documento 70A8.A963.7A09.87CB assinado por: DEUDEDIT DE BRITO RAMOS:44478216215 em 16/03/2023 às 18:03 utilizando assinatura por login/senha.



GOVERNO DO ESTADO DO AMAZONAS
PROCON - Instituto de Defesa do Consumidor
AJURI Sistema de Administração de Material e Patrimônio

Impresso em:02/01/2023 10:31:02

Relatório Analítico para Conciliação de Bens

Período: 01/01/2009 a 31/12/2022

Tombos: Não Baixados

Tombo	Localização	Material	Dependência	Marca	Modelo	Número de Série	Documento	Data Docto.	Valor	Empenho	Conservação
-------	-------------	----------	-------------	-------	--------	-----------------	-----------	-------------	-------	---------	-------------

Grupo Contábil: 123110201000 - Equipamentos de Processamento de Dados

947	SALADEPRECIA R	disco de estado sólido (SSD), 2,5`` de no mínimo 240GB e uma unidade de disco rígido de 3.5`` de no mínimo 1.000 Gigabyte MICROCOMPUTADOR, Tipo: Estação de Trabalho; MEMÓRIA RAM: 16GB SO-DIMM DDR4-1600; Dual Channel; ARMAZENAMENTO: 01 unidade de disco de estado sólido (SSD), 2,5`` de no mínimo 240GB e uma unidade de disco rígido de 3.5`` de no mínimo 1.000 Gigabyte	SALA PARA DEPRECIAR				NF1132	14/12/2022	7.000,0000	2022NE0012 6	Ótimo
948	SALADEPRECIA R	disco de estado sólido (SSD), 2,5`` de no mínimo 240GB e uma unidade de disco rígido de 3.5`` de no mínimo 1.000 Gigabyte MICROCOMPUTADOR, Tipo: Estação de Trabalho; MEMÓRIA RAM: 16GB SO-DIMM DDR4-1600; Dual Channel; ARMAZENAMENTO: 01 unidade de disco de estado sólido (SSD), 2,5`` de no mínimo 240GB e uma unidade de disco rígido de 3.5`` de no mínimo 1.000 Gigabyte	SALA PARA DEPRECIAR				NF1132	14/12/2022	7.000,0000	2022NE0012 6	Ótimo
949	SALADEPRECIA R	disco de estado sólido (SSD), 2,5`` de no mínimo 240GB e uma unidade de disco rígido de 3.5`` de no mínimo 1.000 Gigabyte MICROCOMPUTADOR, Tipo: Estação de Trabalho; MEMÓRIA RAM: 16GB SO-DIMM DDR4-1600; Dual Channel; ARMAZENAMENTO: 01 unidade de disco de estado sólido (SSD), 2,5`` de no mínimo 240GB e uma unidade de disco	SALA PARA DEPRECIAR				NF1132	14/12/2022	7.000,0000	2022NE0012 6	Ótimo

Documento 70A8.A963.7A09.87CB assinado por: LORENA NATALIA BANQUERO BARREIRO:55593631204 em 27/03/2023 às 16:58 utilizando assinatura por login/senha.

Documento 70A8.A963.7A09.87CB assinado por: JALIL FRAXE CAMPOS:92989667253 em 17/03/2023 às 08:22 utilizando assinatura por login/senha.
Documento 70A8.A963.7A09.87CB assinado por: CINTIA SUELEN COSTA ALENCAR:50996231234 em 17/03/2023 às 08:11 utilizando assinatura por login/senha.
Documento 70A8.A963.7A09.87CB assinado por: DEUDEDIT DE BRITO RAMOS:44478216215 em 16/03/2023 às 18:03 utilizando assinatura por login/senha.



GOVERNO DO ESTADO DO AMAZONAS
PROCON - Instituto de Defesa do Consumidor
AJURI Sistema de Administração de Material e Patrimônio

Impresso em:02/01/2023 10:31:02

Relatório Analítico para Conciliação de Bens

Período: 01/01/2009 a 31/12/2022

Tombos: Não Baixados

Tombo	Localização	Material	Dependência	Marca	Modelo	Número de Série	Documento	Data Docto.	Valor	Empenho	Conservação
Grupo Contábil: 123110201000 - Equipamentos de Processamento de Dados											
950	R	SALADEPRECIA MICROCOMPUTADOR, Tipo: Estação de Trabalho; MEMÓRIA RAM: 16GB SO-DIMM DDR4-1600; Dual Channel; ARMAZENAMENTO: 01 unidade de disco de estado sólido (SSD), 2,5`` de no mínimo 240GB e uma unidade de disco rígido de 3.5`` de no mínimo 1.000 Gigabyte	SALA PARA DEPRECIAR				NF1132	14/12/2022	7.000,0000	2022NE0012 6	Ótimo
951	R	SALADEPRECIA MICROCOMPUTADOR, Tipo: Estação de Trabalho; MEMÓRIA RAM: 16GB SO-DIMM DDR4-1600; Dual Channel; ARMAZENAMENTO: 01 unidade de disco de estado sólido (SSD), 2,5`` de no mínimo 240GB e uma unidade de disco rígido de 3.5`` de no mínimo 1.000 Gigabyte	SALA PARA DEPRECIAR				NF1132	14/12/2022	7.000,0000	2022NE0012 6	Ótimo
952	R	SALADEPRECIA MICROCOMPUTADOR, Tipo: Estação de Trabalho; MEMÓRIA RAM: 16GB SO-DIMM DDR4-1600; Dual Channel; ARMAZENAMENTO: 01 unidade de disco de estado sólido (SSD), 2,5`` de no mínimo 240GB e uma unidade de disco rígido de 3.5`` de no mínimo 1.000 Gigabyte	SALA PARA DEPRECIAR				NF1132	14/12/2022	7.000,0000	2022NE0012 6	Ótimo

Documento 70A8.A963.7A09.87CB assinado por: LORENA NATALIA BANQUERO BARREIRO:55593631204 em 27/03/2023 às 16:58 utilizando assinatura por login/senha.

Documento 70A8.A963.7A09.87CB assinado por: JALIL FRAXE CAMPOS:92989667253 em 17/03/2023 às 08:22 utilizando assinatura por login/senha.
Documento 70A8.A963.7A09.87CB assinado por: CINTIA SUELEN COSTA ALENCAR:50996231234 em 17/03/2023 às 08:11 utilizando assinatura por login/senha.
Documento 70A8.A963.7A09.87CB assinado por: DEUDEDIT DE BRITO RAMOS:44478216215 em 16/03/2023 às 18:03 utilizando assinatura por login/senha.



GOVERNO DO ESTADO DO AMAZONAS
PROCON - Instituto de Defesa do Consumidor
AJURI Sistema de Administração de Material e Patrimônio

Impresso em:02/01/2023 10:31:02

Relatório Analítico para Conciliação de Bens

Período: 01/01/2009 a 31/12/2022

Tombos: Não Baixados

Tombo	Localização	Material	Dependência	Marca	Modelo	Número de Série	Documento	Data Docto.	Valor	Empenho	Conservação
Grupo Contábil: 123110201000 - Equipamentos de Processamento de Dados											
953	R	SALADEPRECIA MICROCOMPUTADOR, Tipo: Estação de Trabalho; MEMÓRIA RAM: 16GB SO-DIMM DDR4-1600; Dual Channel; ARMAZENAMENTO: 01 unidade de disco de estado sólido (SSD), 2,5`` de no mínimo 240GB e uma unidade de disco rígido de 3.5`` de no mínimo 1.000 Gigabyte	SALA PARA DEPRECIAR				NF1132	14/12/2022	7.000,0000	2022NE0012 6	Ótimo
954	R	SALADEPRECIA MICROCOMPUTADOR, Tipo: Estação de Trabalho; MEMÓRIA RAM: 16GB SO-DIMM DDR4-1600; Dual Channel; ARMAZENAMENTO: 01 unidade de disco de estado sólido (SSD), 2,5`` de no mínimo 240GB e uma unidade de disco rígido de 3.5`` de no mínimo 1.000 Gigabyte	SALA PARA DEPRECIAR				NF1132	14/12/2022	7.000,0000	2022NE0012 6	Ótimo
955	R	SALADEPRECIA MICROCOMPUTADOR, Tipo: Estação de Trabalho; MEMÓRIA RAM: 16GB SO-DIMM DDR4-1600; Dual Channel; ARMAZENAMENTO: 01 unidade de disco de estado sólido (SSD), 2,5`` de no mínimo 240GB e uma unidade de disco rígido de 3.5`` de no mínimo 1.000 Gigabyte	SALA PARA DEPRECIAR				NF1132	14/12/2022	7.000,0000	2022NE0012 6	Ótimo
956	R	SALADEPRECIA MICROCOMPUTADOR, Tipo: Estação de Trabalho; MEMÓRIA RAM: 16GB	SALA PARA DEPRECIAR				NF1132	14/12/2022	7.000,0000	2022NE0012 6	Ótimo

Documento 70A8.A963.7A09.87CB assinado por: LORENA NATALIA BANQUERO BARREIRO:55593631204 em 27/03/2023 às 16:58 utilizando assinatura por login/senha.

Documento 70A8.A963.7A09.87CB assinado por: JALIL FRAXE CAMPOS:92989667253 em 17/03/2023 às 08:22 utilizando assinatura por login/senha.
Documento 70A8.A963.7A09.87CB assinado por: CINTIA SUELEN COSTA ALENCAR:50996231234 em 17/03/2023 às 08:11 utilizando assinatura por login/senha.
Documento 70A8.A963.7A09.87CB assinado por: DEUSEDIT DE BRITO RAMOS:44478216215 em 16/03/2023 às 18:03 utilizando assinatura por login/senha.



GOVERNO DO ESTADO DO AMAZONAS
PROCON - Instituto de Defesa do Consumidor
AJURI Sistema de Administração de Material e Patrimônio

Impresso em:02/01/2023 10:31:02

Relatório Analítico para Conciliação de Bens

Período: 01/01/2009 a 31/12/2022

Tombos: Não Baixados

Tombo	Localização	Material	Dependência	Marca	Modelo	Número de Série	Documento	Data Docto.	Valor	Empenho	Conservação
-------	-------------	----------	-------------	-------	--------	-----------------	-----------	-------------	-------	---------	-------------

Grupo Contábil: 123110201000 - Equipamentos de Processamento de Dados

957	SALADEPRECIA R	MICROCOMPUTADOR, Tipo: Estação de Trabalho; MEMÓRIA RAM: 16GB SO-DIMM DDR4-1600; Dual Channel; ARMAZENAMENTO: 01 unidade de disco de estado sólido (SSD), 2,5`` de no mínimo 240GB e uma unidade de disco rígido de 3.5`` de no mínimo 1.000 Gigabyte	SALA PARA DEPRECIAR				NF1132	14/12/2022	7.000,0000	2022NE0012 6	Ótimo
958	SALADEPRECIA R	MICROCOMPUTADOR, Tipo: Estação de Trabalho; MEMÓRIA RAM: 16GB SO-DIMM DDR4-1600; Dual Channel; ARMAZENAMENTO: 01 unidade de disco de estado sólido (SSD), 2,5`` de no mínimo 240GB e uma unidade de disco rígido de 3.5`` de no mínimo 1.000 Gigabyte	SALA PARA DEPRECIAR				NF1132	14/12/2022	7.000,0000	2022NE0012 6	Ótimo
959	SALADEPRECIA R	MICROCOMPUTADOR, Tipo: Estação de Trabalho; MEMÓRIA RAM: 16GB SO-DIMM DDR4-1600; Dual Channel; ARMAZENAMENTO: 01 unidade de	SALA PARA DEPRECIAR				NF1132	14/12/2022	7.000,0000	2022NE0012 6	Ótimo

Documento 70A8.A963.7A09.87CB assinado por: LORENA NATALIA BANQUERO BARREIRO:55593631204 em 27/03/2023 às 16:58 utilizando assinatura por login/senha.

Documento 70A8.A963.7A09.87CB assinado por: JALIL FRAXE CAMPOS:92989667253 em 17/03/2023 às 08:22 utilizando assinatura por login/senha.
Documento 70A8.A963.7A09.87CB assinado por: CINTIA SUELEN COSTA ALENCAR:50996231234 em 17/03/2023 às 08:11 utilizando assinatura por login/senha.
Documento 70A8.A963.7A09.87CB assinado por: DEUDEDIT DE BRITO RAMOS:44478216215 em 16/03/2023 às 18:03 utilizando assinatura por login/senha.



GOVERNO DO ESTADO DO AMAZONAS
PROCON - Instituto de Defesa do Consumidor
AJURI Sistema de Administração de Material e Patrimônio

Impresso em:02/01/2023 10:31:02

Relatório Analítico para Conciliação de Bens

Período: 01/01/2009 a 31/12/2022

Tombos: Não Baixados

Tombo	Localização	Material	Dependência	Marca	Modelo	Número de Série	Documento	Data Docto.	Valor	Empenho	Conservação
-------	-------------	----------	-------------	-------	--------	-----------------	-----------	-------------	-------	---------	-------------

Grupo Contábil: **123110201000 - Equipamentos de Processamento de Dados**

960	SALADEPRECIA R	disco de estado sólido (SSD), 2,5`` de no mínimo 240GB e uma unidade de disco rígido de 3.5`` de no mínimo 1.000 Gigabyte MICROCOMPUTADOR, Tipo: Estação de Trabalho; MEMÓRIA RAM: 16GB SO-DIMM DDR4-1600; Dual Channel; ARMAZENAMENTO: 01 unidade de disco de estado sólido (SSD), 2,5`` de no mínimo 240GB e uma unidade de disco rígido de 3.5`` de no mínimo 1.000 Gigabyte	SALA PARA DEPRECIAR				NF1132	14/12/2022	7.000,0000	2022NE0012 6	Ótimo
961	SALADEPRECIA R	disco de estado sólido (SSD), 2,5`` de no mínimo 240GB e uma unidade de disco rígido de 3.5`` de no mínimo 1.000 Gigabyte MICROCOMPUTADOR, Tipo: Estação de Trabalho; MEMÓRIA RAM: 16GB SO-DIMM DDR4-1600; Dual Channel; ARMAZENAMENTO: 01 unidade de disco de estado sólido (SSD), 2,5`` de no mínimo 240GB e uma unidade de disco rígido de 3.5`` de no mínimo 1.000 Gigabyte	SALA PARA DEPRECIAR				NF1132	14/12/2022	7.000,0000	2022NE0012 6	Ótimo
962	SALADEPRECIA R	disco de estado sólido (SSD), 2,5`` de no mínimo 240GB e uma unidade de disco rígido de 3.5`` de no mínimo 1.000 Gigabyte MICROCOMPUTADOR, Tipo: Estação de Trabalho; MEMÓRIA RAM: 16GB SO-DIMM DDR4-1600; Dual Channel; ARMAZENAMENTO: 01 unidade de disco de estado sólido (SSD), 2,5`` de no mínimo 240GB e uma unidade de disco rígido de 3.5`` de no mínimo 1.000 Gigabyte	SALA PARA DEPRECIAR				NF1132	14/12/2022	7.000,0000	2022NE0012 6	Ótimo

Documento 70A8.A963.7A09.87CB assinado por: LORENA NATALIA BANQUERO BARREIRO:55593631204 em 27/03/2023 às 16:58 utilizando assinatura por login/senha.

Documento 70A8.A963.7A09.87CB assinado por: JALIL FRAXE CAMPOS:92989667253 em 17/03/2023 às 08:22 utilizando assinatura por login/senha.
Documento 70A8.A963.7A09.87CB assinado por: CINTIA SUELEN COSTA ALENCAR:50996231234 em 17/03/2023 às 08:11 utilizando assinatura por login/senha.
Documento 70A8.A963.7A09.87CB assinado por: DEUDEDIT DE BRITO RAMOS:44478216215 em 16/03/2023 às 18:03 utilizando assinatura por login/senha.



GOVERNO DO ESTADO DO AMAZONAS
PROCON - Instituto de Defesa do Consumidor
AJURI Sistema de Administração de Material e Patrimônio

Impresso em:02/01/2023 10:31:02

Relatório Analítico para Conciliação de Bens

Período: 01/01/2009 a 31/12/2022

Tombos: Não Baixados

Tombo	Localização	Material	Dependência	Marca	Modelo	Número de Série	Documento	Data Docto.	Valor	Empenho	Conservação
Grupo Contábil: 123110201000 - Equipamentos de Processamento de Dados											
963	R	SALADEPRECIA MICROCOMPUTADOR, Tipo: Estação de Trabalho; MEMÓRIA RAM: 16GB SO-DIMM DDR4-1600; Dual Channel; ARMAZENAMENTO: 01 unidade de disco de estado sólido (SSD), 2,5`` de no mínimo 240GB e uma unidade de disco rígido de 3.5`` de no mínimo 1.000 Gigabyte	SALA PARA DEPRECIAR				NF1132	14/12/2022	7.000,0000	2022NE0012 6	Ótimo
964	R	SALADEPRECIA MICROCOMPUTADOR, Tipo: Estação de Trabalho; MEMÓRIA RAM: 16GB SO-DIMM DDR4-1600; Dual Channel; ARMAZENAMENTO: 01 unidade de disco de estado sólido (SSD), 2,5`` de no mínimo 240GB e uma unidade de disco rígido de 3.5`` de no mínimo 1.000 Gigabyte	SALA PARA DEPRECIAR				NF1132	14/12/2022	7.000,0000	2022NE0012 6	Ótimo
965	R	SALADEPRECIA MICROCOMPUTADOR, Tipo: Estação de Trabalho; MEMÓRIA RAM: 16GB SO-DIMM DDR4-1600; Dual Channel; ARMAZENAMENTO: 01 unidade de disco de estado sólido (SSD), 2,5`` de no mínimo 240GB e uma unidade de disco rígido de 3.5`` de no mínimo 1.000 Gigabyte	SALA PARA DEPRECIAR				NF1132	14/12/2022	7.000,0000	2022NE0012 6	Ótimo



GOVERNO DO ESTADO DO AMAZONAS
PROCON - Instituto de Defesa do Consumidor
AJURI Sistema de Administração de Material e Patrimônio

Impresso em:02/01/2023 10:31:02

Relatório Analítico para Conciliação de Bens

Período: 01/01/2009 a 31/12/2022

Tombos: Não Baixados

Tombo	Localização	Material	Dependência	Marca	Modelo	Número de Série	Documento	Data Docto.	Valor	Empenho	Conservação
Grupo Contábil: 1231102010000 - Equipamentos de Processamento de Dados									Total Grupo Contábil:	626.487,3200	
Grupo Contábil: 1231101070000 - Máquinas e Equipamentos Energéticos											
1	SALADEPRECIA R	NOBREAK, Potência: 600 VA	SALA PARA DEPRECIAR				NF40515	29/12/2014	350,0000	201300052	Bom
2	SALADEPRECIA R	NOBREAK, Potência: 600 VA	SALA PARA DEPRECIAR				NF40515	23/01/2014	350,0000	2013NE0052	Bom
3	SALADEPRECIA R	NOBREAK, Potência: 600 VA	SALA PARA DEPRECIAR				NF40515	23/01/2014	350,0000	2013NE0052	Bom
4	2 INSTÂNCIA	NOBREAK, Potência: 600 VA	Jurídico 2 Instância				NF40515	23/01/2014	350,0000	2013NE0052	Bom
5	SALADEPRECIA R	NOBREAK, Potência: 600 VA	SALA PARA DEPRECIAR				NF40515	23/01/2014	350,0000	2013NE0052	Bom
6	NAS	NOBREAK, Potência: 600 VA	Departamento de Atendimento ao Consumido				NF40515	23/01/2014	350,0000	2013NE0052	Bom
7	DEPOSITO	NOBREAK, Potência: 600 VA	Deposito Copa				NF40515	23/01/2014	350,0000	2013NE0052	Bom
8	SALADEPRECIA R	NOBREAK, Potência: 600 VA	SALA PARA DEPRECIAR				NF40515	23/01/2014	350,0000	2013NE0052	Bom
9	Conciliação	NOBREAK, Potência: 600 VA	Departamento de Conciliação				NF40515	23/01/2014	350,0000	2013NE0052	Bom
10	SALADEPRECIA R	NOBREAK, Potência: 600 VA	SALA PARA DEPRECIAR				NF40515	23/01/2014	350,0000	2013NE0052	Bom
11	SALADEPRECIA R	NOBREAK, Potência: 600 VA	SALA PARA DEPRECIAR				NF40515	23/01/2014	350,0000	2013NE0052	Bom

Documento 70A8.A963.7A09.87CB assinado por: LORENA NATALIA BANQUERO BARREIRO:55593631204 em 27/03/2023 às 16:58 utilizando assinatura por login/senha.

Documento 70A8.A963.7A09.87CB assinado por: JALIL FRAXE CAMPOS:92989667253 em 17/03/2023 às 08:22 utilizando assinatura por login/senha.
Documento 70A8.A963.7A09.87CB assinado por: CINTIA SUELEN COSTA ALENCAR:50996231234 em 17/03/2023 às 08:11 utilizando assinatura por login/senha.
Documento 70A8.A963.7A09.87CB assinado por: DEUSDEDIT DE BRITO RAMOS:44478216215 em 16/03/2023 às 18:03 utilizando assinatura por login/senha.



GOVERNO DO ESTADO DO AMAZONAS
PROCON - Instituto de Defesa do Consumidor
AJURI Sistema de Administração de Material e Patrimônio

Impresso em:02/01/2023 10:31:02

Relatório Analítico para Conciliação de Bens

Período: 01/01/2009 a 31/12/2022

Tombos: Não Baixados

Tombo	Localização	Material	Dependência	Marca	Modelo	Número de Série	Documento	Data Docto.	Valor	Empenho	Conservação
Grupo Contábil: 123110107000 - Máquinas e Equipamentos Energéticos											
12	SALADEPRECIA R	NOBREAK, Potência: 600 VA	SALA PARA DEPRECIAR				NF40515	23/01/2014	350,0000	2013NE0052	Bom
13	SALADEPRECIA R	NOBREAK, Potência: 600 VA	SALA PARA DEPRECIAR				NF40515	23/01/2014	350,0000	2013NE0052	Bom
14	SALADEPRECIA R	NOBREAK, Potência: 600 VA	SALA PARA DEPRECIAR				NF40515	23/01/2014	350,0000	2013NE0052	Bom
15	SALADEPRECIA R	NOBREAK, Potência: 600 VA	SALA PARA DEPRECIAR				NF40515	23/01/2014	350,0000	2013NE0052	Bom
16	SALADEPRECIA R	NOBREAK, Potência: 600 VA	SALA PARA DEPRECIAR				NF40515	23/01/2014	350,0000	2013NE0052	Bom
17	SALADEPRECIA R	NOBREAK, Potência: 600 VA	SALA PARA DEPRECIAR				NF40515	23/01/2014	350,0000	2013NE0052	Bom
18	SALADEPRECIA R	NOBREAK, Potência: 600 VA	SALA PARA DEPRECIAR				NF40515	23/01/2014	350,0000	2013NE0052	Bom
19	SALADEPRECIA R	NOBREAK, Potência: 600 VA	SALA PARA DEPRECIAR				NF40515	23/01/2014	350,0000	2013NE0052	Bom
20	SALADEPRECIA R	NOBREAK, Potência: 600 VA	SALA PARA DEPRECIAR				NF40515	23/01/2014	350,0000	2013NE0052	Bom
21	SALADEPRECIA R	NOBREAK, Potência: 600 VA	SALA PARA DEPRECIAR				NF40515	23/01/2014	350,0000	2013NE0052	Bom
22	SALADEPRECIA R	NOBREAK, Potência: 600 VA	SALA PARA DEPRECIAR				NF40515	23/01/2014	350,0000	2013NE0052	Bom
23	SALADEPRECIA R	NOBREAK, Potência: 600 VA	SALA PARA DEPRECIAR				NF40515	23/01/2014	350,0000	2013NE0052	Bom
24	SALADEPRECIA R	NOBREAK, Potência: 600 VA	SALA PARA DEPRECIAR				NF40515	23/01/2014	350,0000	2013NE0052	Bom



GOVERNO DO ESTADO DO AMAZONAS
PROCON - Instituto de Defesa do Consumidor
AJURI Sistema de Administração de Material e Patrimônio

Impresso em:02/01/2023 10:31:02

Relatório Analítico para Conciliação de Bens

Período: 01/01/2009 a 31/12/2022

Tombos: Não Baixados

Tombo	Localização	Material	Dependência	Marca	Modelo	Número de Série	Documento	Data Docto.	Valor	Empenho	Conservação
Grupo Contábil: 1231101070000 - Máquinas e Equipamentos Energéticos											
25	SALADEPRECIA R	NOBREAK, Potência: 600 VA	SALA PARA DEPRECIAR				NF40515	23/01/2014	350,0000	2013NE0052	Bom
26	SALADEPRECIA R	NOBREAK, Potência: 600 VA	SALA PARA DEPRECIAR				NF40515	23/01/2014	350,0000	2013NE0005	Bom
511	DEPOSITO	NOBREAK, 600 VA ou superior, 115 V, 115 V, minima de 20 min (micro+monitor 14``/15``+ impressora), com 04(quatro) estagio de regulac?o, Filtro de linha(modos diferencial); Protetor telefonico; Protetor para fax modem.	Deposito Copa				CF40515	23/01/2014	350,0000	2013NE0005	Inservi
512	DEPOSITO	NOBREAK, 600 VA ou superior, 115 V, 115 V, minima de 20 min (micro+monitor 14``/15``+ impressora), com 04(quatro) estagio de regulac?o, Filtro de linha(modos diferencial); Protetor telefonico; Protetor para fax modem.	Deposito Copa				CF40515	23/01/2014	350,0000	2013NE0005	Inservi
513	DEPOSITO	NOBREAK, 600 VA ou superior, 115 V, 115 V, minima de 20 min (micro+monitor 14``/15``+ impressora), com 04(quatro) estagio de regulac?o, Filtro de linha(modos diferencial); Protetor telefonico; Protetor para fax modem.	Deposito Copa				CF40515	23/01/2014	350,0000	2013NE0005	Inservi
514	DEPOSITO	NOBREAK, 600 VA ou superior, 115 V, 115 V, minima de 20 min (micro+monitor 14``/15``+ impressora), com 04(quatro) estagio de regulac?o, Filtro de	Deposito Copa				CF40515	23/01/2014	350,0000	2013NE0005	Inservi

Documento 70A8.A963.7A09.87CB assinado por: LORENA NATALIA BANQUERO BARREIRO:55593631204 em 27/03/2023 às 16:58 utilizando assinatura por login/senha.

Documento 70A8.A963.7A09.87CB assinado por: JULIL FRAXE CAMPOS:52989667253 em 17/03/2023 às 08:22 utilizando assinatura por login/senha.
Documento 70A8.A963.7A09.87CB assinado por: CINTIA SUELEN COSTA ALENCAR:50996231234 em 17/03/2023 às 08:11 utilizando assinatura por login/senha.
Documento 70A8.A963.7A09.87CB assinado por: DEUSDEDIT DE BRITO RAMOS:44478216215 em 16/03/2023 às 18:03 utilizando assinatura por login/senha.



GOVERNO DO ESTADO DO AMAZONAS
PROCON - Instituto de Defesa do Consumidor
AJURI Sistema de Administração de Material e Patrimônio

Impresso em:02/01/2023 10:31:02

Relatório Analítico para Conciliação de Bens

Período: 01/01/2009 a 31/12/2022

Tombos: Não Baixados

Tombo	Localização	Material	Dependência	Marca	Modelo	Número de Série	Documento	Data Docto.	Valor	Empenho	Conservação
Grupo Contábil: 1231101070000 - Máquinas e Equipamentos Energéticos											
515	DEPOSITO	linha(modos diferencial); Protetor telefonico; Protetor para fax modem. NOBREAK, 600 VA ou superior, 115 V, 115 V, minima de 20 min (micro+monitor 14``/15``+ impressora), com 04(quatro) estagio de regulac?o, Filtro de linha(modos diferencial); Protetor telefonico; Protetor para fax modem.	Deposito Copa				CF40515	23/01/2014	350,0000	2013NE0005	Inservi
										2	
516	DEPOSITO	linha(modos diferencial); Protetor telefonico; Protetor para fax modem. NOBREAK, 600 VA ou superior, 115 V, 115 V, minima de 20 min (micro+monitor 14``/15``+ impressora), com 04(quatro) estagio de regulac?o, Filtro de linha(modos diferencial); Protetor telefonico; Protetor para fax modem.	Deposito Copa				CF40515	23/01/2014	350,0000	2013NE0005	Inservi
										2	
517	DEPOSITO	linha(modos diferencial); Protetor telefonico; Protetor para fax modem. NOBREAK, 600 VA ou superior, 115 V, 115 V, minima de 20 min (micro+monitor 14``/15``+ impressora), com 04(quatro) estagio de regulac?o, Filtro de linha(modos diferencial); Protetor telefonico; Protetor para fax modem.	Deposito Copa				CF40515	23/01/2014	350,0000	2013NE0005	Inservi
										2	
518	DEPOSITO	linha(modos diferencial); Protetor telefonico; Protetor para fax modem. NOBREAK, 600 VA ou superior, 115 V, 115 V, minima de 20 min (micro+monitor 14``/15``+ impressora), com 04(quatro) estagio de regulac?o, Filtro de linha(modos diferencial); Protetor telefonico; Protetor para fax modem.	Deposito Copa				CF40515	23/01/2014	350,0000	2013NE0005	Inservi
										2	

Documento 70A8.A963.7A09.87CB assinado por: LORENA NATALIA BANQUERO BARREIRO:55593631204 em 27/03/2023 às 16:58 utilizando assinatura por login/senha.

Documento 70A8.A963.7A09.87CB assinado por: JALIL FRAXE CAMPOS:92989662253 em 17/03/2023 às 10:08:22 utilizando assinatura por login/senha.
Documento 70A8.A963.7A09.87CB assinado por: CINTIA SUELEN COSTA ALENCAR:50996231234 em 17/03/2023 às 08:11:10 utilizando assinatura por login/senha.
Documento 70A8.A963.7A09.87CB assinado por: DEUDEDIT DE BRITO RAMOS:44478216215 em 16/03/2023 às 18:03 utilizando assinatura por login/senha.



GOVERNO DO ESTADO DO AMAZONAS
PROCON - Instituto de Defesa do Consumidor
AJURI Sistema de Administração de Material e Patrimônio

Impresso em:02/01/2023 10:31:02

Relatório Analítico para Conciliação de Bens

Período: 01/01/2009 a 31/12/2022

Tombos: Não Baixados

Tombo	Localização	Material	Dependência	Marca	Modelo	Número de Série	Documento	Data Docto.	Valor	Empenho	Conservação
Grupo Contábil: 1231101070000 - Máquinas e Equipamentos Energéticos											
519	DEPOSITO	NOBREAK, 600 VA ou superior, 115 V, 115 V, mínima de 20 min (micro+monitor 14``/15``+ impressora), com 04(quatro) estagio de regulac?o, Filtro de linha(modos diferencial); Protetor telefonico; Protetor para fax modem.	Deposito Copa				CF40515	23/01/2014	350,0000	2013NE0005	Inservivel
520	DEPOSITO	NOBREAK, 600 VA ou superior, 115 V, 115 V, mínima de 20 min (micro+monitor 14``/15``+ impressora), com 04(quatro) estagio de regulac?o, Filtro de linha(modos diferencial); Protetor telefonico; Protetor para fax modem.	Deposito Copa				CF40515	23/01/2014	350,0000	2013NE0005	Inservivel
521	DEPOSITO	NOBREAK, 600 VA ou superior, 115 V, 115 V, mínima de 20 min (micro+monitor 14``/15``+ impressora), com 04(quatro) estagio de regulac?o, Filtro de linha(modos diferencial); Protetor telefonico; Protetor para fax modem.	Deposito Copa				CF40515	23/01/2014	350,0000	2013NE0005	Inservivel
522	DEPOSITO	NOBREAK, 600 VA ou superior, 115 V, 115 V, mínima de 20 min (micro+monitor 14``/15``+ impressora), com 04(quatro) estagio de regulac?o, Filtro de linha(modos diferencial); Protetor telefonico; Protetor para fax modem.	Deposito Copa				CF40515	23/01/2014	350,0000	2013NE0005	Inservivel
523	DEPOSITO	NOBREAK, 600 VA ou superior, 115 V, 115 V, mínima de 20 min (micro+monitor	Deposito Copa				CF40515	23/01/2014	350,0000	2013NE0005	Inservivel



GOVERNO DO ESTADO DO AMAZONAS
PROCON - Instituto de Defesa do Consumidor
AJURI Sistema de Administração de Material e Patrimônio

Impresso em:02/01/2023 10:31:02

Relatório Analítico para Conciliação de Bens

Período: 01/01/2009 a 31/12/2022

Tombos: Não Baixados

Tombo	Localização	Material	Dependência	Marca	Modelo	Número de Série	Documento	Data Docto.	Valor	Empenho	Conservação
Grupo Contábil: 1231101070000 - Máquinas e Equipamentos Energéticos											
524	DEPOSITO	14``/15``+ impressora), com 04(quatro) estagio de regulac?o, Filtro de linha(modos diferencial); Protetor telefonico; Protetor para fax modem.	Deposito Copa				CF40515	23/01/2014	350,0000	2013NE0005	Inservi
									2		
525	DEPOSITO	14``/15``+ impressora), com 04(quatro) estagio de regulac?o, Filtro de linha(modos diferencial); Protetor telefonico; Protetor para fax modem.	Deposito Copa				CF40515	23/01/2014	350,0000	2013NE0005	Inservi
									2		
526	DEPOSITO	14``/15``+ impressora), com 04(quatro) estagio de regulac?o, Filtro de linha(modos diferencial); Protetor telefonico; Protetor para fax modem.	Deposito Copa				CF40515	23/01/2014	350,0000	2013NE0005	Inservi
									2		
527	DEPOSITO	14``/15``+ impressora), com 04(quatro) estagio de regulac?o, Filtro de	Deposito Copa				CF40515	23/01/2014	350,0000	2013NE0005	Inservi
									2		

Documento 70A8.A963.7A09.87CB assinado por: LORENA NATALIA BANQUERO BARREIRO:55593631204 em 27/03/2023 às 16:58 utilizando assinatura por login/senha.

Documento 70A8.A963.7A09.87CB assinado por: JULIL FRAXE CAMPOS:52989667253 em 17/03/2023 às 08:22 utilizando assinatura por login/senha.
Documento 70A8.A963.7A09.87CB assinado por: CINTIA SUELEN COSTA ALENCAR:50996231234 em 17/03/2023 às 08:11 utilizando assinatura por login/senha.
Documento 70A8.A963.7A09.87CB assinado por: DEUSDEDIT DE BRITO RAMOS:44478216215 em 16/03/2023 às 18:03 utilizando assinatura por login/senha.



GOVERNO DO ESTADO DO AMAZONAS
PROCON - Instituto de Defesa do Consumidor
AJURI Sistema de Administração de Material e Patrimônio

Impresso em:02/01/2023 10:31:02

Relatório Analítico para Conciliação de Bens

Período: 01/01/2009 a 31/12/2022

Tombos: Não Baixados

Tombo	Localização	Material	Dependência	Marca	Modelo	Número de Série	Documento	Data Docto.	Valor	Empenho	Conservação
Grupo Contábil: 1231101070000 - Máquinas e Equipamentos Energéticos											
528	DEPOSITO	linha(modos diferencial); Protetor telefonico; Protetor para fax modem. NOBREAK, 600 VA ou superior, 115 V, 115 V, minima de 20 min (micro+monitor 14``/15``+ impressora), com 04(quatro) estagio de regulac?o, Filtro de linha(modos diferencial); Protetor telefonico; Protetor para fax modem.	Deposito Copa				CF40515	23/01/2014	350,0000	2013NE0005	Inservi
									2		
529	DEPOSITO	linha(modos diferencial); Protetor telefonico; Protetor para fax modem. NOBREAK, 600 VA ou superior, 115 V, 115 V, minima de 20 min (micro+monitor 14``/15``+ impressora), com 04(quatro) estagio de regulac?o, Filtro de linha(modos diferencial); Protetor telefonico; Protetor para fax modem.	Deposito Copa				CF40515	23/01/2014	350,0000	2013NE0005	Inservi
									2		
530	DEPOSITO	linha(modos diferencial); Protetor telefonico; Protetor para fax modem. NOBREAK, 600 VA ou superior, 115 V, 115 V, minima de 20 min (micro+monitor 14``/15``+ impressora), com 04(quatro) estagio de regulac?o, Filtro de linha(modos diferencial); Protetor telefonico; Protetor para fax modem.	Deposito Copa				CF40515	23/01/2014	350,0000	2013NE0005	Inservi
									2		
531	DEPOSITO	linha(modos diferencial); Protetor telefonico; Protetor para fax modem. NOBREAK, 600 VA ou superior, 115 V, 115 V, minima de 20 min (micro+monitor 14``/15``+ impressora), com 04(quatro) estagio de regulac?o, Filtro de linha(modos diferencial); Protetor telefonico; Protetor para fax modem.	Deposito Copa				CF40515	23/01/2014	350,0000	2013NE0005	Inservi
									2		

Documento 70A8.A963.7A09.87CB assinado por: LORENA NATALIA BANQUERO BARREIRO:55593631204 em 27/03/2023 às 16:58 utilizando assinatura por login/senha.

Documento 70A8.A963.7A09.87CB assinado por: JALIL FRAXE CAMPOS:92989662253 em 17/03/2023 às 10:08:22 utilizando assinatura por login/senha.
Documento 70A8.A963.7A09.87CB assinado por: CINTIA SUELEN COSTA ALENCAR:50996231234 em 17/03/2023 às 08:11:10 utilizando assinatura por login/senha.
Documento 70A8.A963.7A09.87CB assinado por: DEUDEDIT DE BRITO RAMOS:44478216215 em 16/03/2023 às 18:03 utilizando assinatura por login/senha.



GOVERNO DO ESTADO DO AMAZONAS
PROCON - Instituto de Defesa do Consumidor
AJURI Sistema de Administração de Material e Patrimônio

Impresso em:02/01/2023 10:31:02

Relatório Analítico para Conciliação de Bens

Período: 01/01/2009 a 31/12/2022

Tombos: Não Baixados

Tombo	Localização	Material	Dependência	Marca	Modelo	Número de Série	Documento	Data Docto.	Valor	Empenho	Conservação
Grupo Contábil: 1231101070000 - Máquinas e Equipamentos Energéticos											
532	DEPOSITO	NOBREAK, 600 VA ou superior, 115 V, 115 V, minima de 20 min (micro+monitor 14``/15``+ impressora), com 04(quatro) estagio de regulac?o, Filtro de linha(modos diferencial); Protetor telefonico; Protetor para fax modem.	Deposito Copa				CF40515	23/01/2014	350,0000	2013NE0005	Inservivel
533	DEPOSITO	NOBREAK, 600 VA ou superior, 115 V, 115 V, minima de 20 min (micro+monitor 14``/15``+ impressora), com 04(quatro) estagio de regulac?o, Filtro de linha(modos diferencial); Protetor telefonico; Protetor para fax modem.	Deposito Copa				CF40515	23/01/2014	350,0000	2013NE0005	Inservivel
534	DEPOSITO	NOBREAK, 600 VA ou superior, 115 V, 115 V, minima de 20 min (micro+monitor 14``/15``+ impressora), com 04(quatro) estagio de regulac?o, Filtro de linha(modos diferencial); Protetor telefonico; Protetor para fax modem.	Deposito Copa				CF40515	23/01/2014	350,0000	2013NE0005	Inservivel
535	DEPOSITO	NOBREAK, 600 VA ou superior, 115 V, 115 V, minima de 20 min (micro+monitor 14``/15``+ impressora), com 04(quatro) estagio de regulac?o, Filtro de linha(modos diferencial); Protetor telefonico; Protetor para fax modem.	Deposito Copa				CF40515	23/01/2014	350,0000	2013NE0005	Inservivel
536	DEPOSITO	NOBREAK, 600 VA ou superior, 115 V, 115 V, minima de 20 min (micro+monitor	Deposito Copa				CF40515	23/01/2014	350,0000	2013NE0005	Inservivel



GOVERNO DO ESTADO DO AMAZONAS
PROCON - Instituto de Defesa do Consumidor
AJURI Sistema de Administração de Material e Patrimônio

Impresso em:02/01/2023 10:31:02

Relatório Analítico para Conciliação de Bens

Período: 01/01/2009 a 31/12/2022

Tombos: Não Baixados

Tombo	Localização	Material	Dependência	Marca	Modelo	Número de Série	Documento	Data Docto.	Valor	Empenho	Conservação
Grupo Contábil: 1231101070000 - Máquinas e Equipamentos Energéticos											
537	DEPOSITO	14``/15``+ impressora), com 04(quatro) estagio de regulac?o, Filtro de linha(modos diferencial); Protetor telefonico; Protetor para fax modem.	Deposito Copa				CF40515	23/01/2014	350,0000	2013NE0005	Inservi
538	DEPOSITO	14``/15``+ impressora), com 04(quatro) estagio de regulac?o, Filtro de linha(modos diferencial); Protetor telefonico; Protetor para fax modem.	Deposito Copa				CF40515	23/01/2014	350,0000	2013NE0005	Inservi
539	DEPOSITO	14``/15``+ impressora), com 04(quatro) estagio de regulac?o, Filtro de linha(modos diferencial); Protetor telefonico; Protetor para fax modem.	Deposito Copa				CF40515	23/01/2014	350,0000	2013NE0005	Inservi
540	DEPOSITO	14``/15``+ impressora), com 04(quatro) estagio de regulac?o, Filtro de	Deposito Copa				CF40515	23/01/2014	350,0000	2013NE0005	Inservi

Documento 70A8.A963.7A09.87CB assinado por: LORENA NATALIA BANQUERO BARREIRO:55593631204 em 27/03/2023 às 16:58 utilizando assinatura por login/senha.

Documento 70A8.A963.7A09.87CB assinado por: JULIL FRAXE CAMPOS:29989667253 em 17/03/2023 às 08:22 utilizando assinatura por login/senha.
Documento 70A8.A963.7A09.87CB assinado por: CINTIA SUELEN COSTA ALENCAR:50996231234 em 17/03/2023 às 08:11 utilizando assinatura por login/senha.
Documento 70A8.A963.7A09.87CB assinado por: DEUSDEDIT DE BRITO RAMOS:44478216215 em 16/03/2023 às 18:03 utilizando assinatura por login/senha.



GOVERNO DO ESTADO DO AMAZONAS
PROCON - Instituto de Defesa do Consumidor
AJURI Sistema de Administração de Material e Patrimônio

Impresso em:02/01/2023 10:31:03

Relatório Analítico para Conciliação de Bens

Período: 01/01/2009 a 31/12/2022

Tombos: Não Baixados

Tombo	Localização	Material	Dependência	Marca	Modelo	Número de Série	Documento	Data Docto.	Valor	Empenho	Conservação
Grupo Contábil: 1231101070000 - Máquinas e Equipamentos Energéticos											
541	DEPOSITO	linha(modos diferencial); Protetor telefonico; Protetor para fax modem. NOBREAK, 600 VA ou superior, 115 V, 115 V, minima de 20 min (micro+monitor 14``/15``+ impressora), com 04(quatro) estagio de regulac?o, Filtro de linha(modos diferencial); Protetor telefonico; Protetor para fax modem.	Deposito Copa				CF40515	23/01/2014	350,0000	2013NE0005	Inservi
										2	
542	DEPOSITO	linha(modos diferencial); Protetor telefonico; Protetor para fax modem. NOBREAK, 600 VA ou superior, 115 V, 115 V, minima de 20 min (micro+monitor 14``/15``+ impressora), com 04(quatro) estagio de regulac?o, Filtro de linha(modos diferencial); Protetor telefonico; Protetor para fax modem.	Deposito Copa				CF40515	23/01/2014	350,0000	2013NE0005	Inservi
										2	
543	DEPOSITO	linha(modos diferencial); Protetor telefonico; Protetor para fax modem. NOBREAK, 600 VA ou superior, 115 V, 115 V, minima de 20 min (micro+monitor 14``/15``+ impressora), com 04(quatro) estagio de regulac?o, Filtro de linha(modos diferencial); Protetor telefonico; Protetor para fax modem.	Deposito Copa				CF40515	23/01/2014	350,0000	2013NE0005	Inservi
										2	
544	SALADEPRECIAR	linha(modos diferencial); Protetor telefonico; Protetor para fax modem. NOBREAK, 600 VA ou superior, 115 V, 115 V, minima de 20 min (micro+monitor 14``/15``+ impressora), com 04(quatro) estagio de regulac?o, Filtro de linha(modos diferencial); Protetor telefonico; Protetor para fax modem.	SALA PARA DEPRECIAR				CF40515	23/01/2014	350,0000	2013NE0005	Inservi
	R									2	

Documento 70A8.A963.7A09.87CB assinado por: LORENA NATALIA BANQUERO BARREIRO:55593631204 em 27/03/2023 às 16:58 utilizando assinatura por login/senha.

Documento 70A8.A963.7A09.87CB assinado por: JALIL FRAXE CAMPOS:92989662253 em 17/03/2023 às 08:22 utilizando assinatura por login/senha.
Documento 70A8.A963.7A09.87CB assinado por: CINTIA SUELEN COSTA ALENCAR:50996231234 em 17/03/2023 às 08:11 utilizando assinatura por login/senha.
Documento 70A8.A963.7A09.87CB assinado por: DEUDEDIT DE BRITO RAMOS:44478216215 em 16/03/2023 às 18:03 utilizando assinatura por login/senha.



GOVERNO DO ESTADO DO AMAZONAS
PROCON - Instituto de Defesa do Consumidor
AJURI Sistema de Administração de Material e Patrimônio

Impresso em:02/01/2023 10:31:03

Relatório Analítico para Conciliação de Bens

Período: 01/01/2009 a 31/12/2022

Tombos: Não Baixados

Tombo	Localização	Material	Dependência	Marca	Modelo	Número de Série	Documento	Data Docto.	Valor	Empenho	Conservação
Grupo Contábil: 123110107000 - Máquinas e Equipamentos Energéticos											
574	DEPOSITO	NOBREAK, 3 KVA com Fator de Potência 0.7 ou superior, Compatível com rede 110/220 V, 110 V; Nº Tomadas/Saída: 6, padrão NBR 14136, 15 minutos (meia carga mínima), As demais especificações constam no Term	Deposito Copa				CF2545	11/10/2013	1.469,9900	2013NE00017	Bom/Ocioso
575	DEPOSITO	NOBREAK, 3 KVA com Fator de Potência 0.7 ou superior, Compatível com rede 110/220 V, 110 V; Nº Tomadas/Saída: 6, padrão NBR 14136, 15 minutos (meia carga mínima), As demais especificações constam no Term	Deposito Copa				CF2545	11/10/2013	1.469,9900	2013NE00017	Bom/Ocioso
587	Diretoria Tecnica	ESTABILIZADOR VOLTAGEM, Potência Nominal: E#8805; 2 kVA / 2 kW; Tensão Nominal Entrada: Bivolt 115-127/220 V CA (seleção automática); Frequência Nominal: 60 Hz; Tensão Nominal de Saída: 115 V CA; Número de Tomadas: E#8805; 6 no padrão NBR 14136;	Diretoria Tecnica				NF1212	11/11/2019	490,0000	2019NE00108	Ótimo
588	DAF	ESTABILIZADOR VOLTAGEM, Potência Nominal: E#8805; 2 kVA / 2 kW; Tensão Nominal Entrada: Bivolt 115-127/220 V CA (seleção automática); Frequência Nominal: 60 Hz; Tensão Nominal de Saída: 115 V CA; Número de Tomadas: E#8805; 6 no padrão NBR 14136;	Departamento Administrativo - Financeiro				NF1212	11/11/2019	490,0000	2019NE00108	Ótimo



GOVERNO DO ESTADO DO AMAZONAS
PROCON - Instituto de Defesa do Consumidor
AJURI Sistema de Administração de Material e Patrimônio

Impresso em:02/01/2023 10:31:03

Relatório Analítico para Conciliação de Bens

Período: 01/01/2009 a 31/12/2022

Tombos: Não Baixados

Tombo	Localização	Material	Dependência	Marca	Modelo	Número de Série	Documento	Data Docto.	Valor	Empenho	Conservação
Grupo Contábil: 1231101070000 - Máquinas e Equipamentos Energéticos											
589	DAF	ESTABILIZADOR VOLTAGEM, Potência Nominal: E#8805; 2 kVA / 2 kW; Tensão Nominal Entrada: Bivolt 115-127/220 V CA (seleção automática); Frequência Nominal: 60 Hz; Tensão Nominal de Saída: 115 V CA; Número de Tomadas: E#8805; 6 no padrão NBR 14136;	Departamento Administrativo - Financeiro				NF1212	11/11/2019	490,0000	2019NE0010	Ótimo
590	DRRH	ESTABILIZADOR VOLTAGEM, Potência Nominal: E#8805; 2 kVA / 2 kW; Tensão Nominal Entrada: Bivolt 115-127/220 V CA (seleção automática); Frequência Nominal: 60 Hz; Tensão Nominal de Saída: 115 V CA; Número de Tomadas: E#8805; 6 no padrão NBR 14136;	Sala - Recursos Humanos				NF1212	11/11/2019	490,0000	2019NE0010	Ótimo
591	FISC.	ESTABILIZADOR VOLTAGEM, Potência Nominal: E#8805; 2 kVA / 2 kW; Tensão Nominal Entrada: Bivolt 115-127/220 V CA (seleção automática); Frequência Nominal: 60 Hz; Tensão Nominal de Saída: 115 V CA; Número de Tomadas: E#8805; 6 no padrão NBR 14136;	Departamento de Fiscalização				NF1212	11/11/2019	490,0000	2019NE0010	Ótimo
592	DAF	ESTABILIZADOR VOLTAGEM, Potência Nominal: E#8805; 2 kVA / 2 kW; Tensão Nominal Entrada: Bivolt 115-127/220 V CA (seleção automática); Frequência Nominal: 60 Hz; Tensão Nominal de Saída: 115 V CA; Número de Tomadas: E#8805; 6 no padrão NBR 14136;	Departamento Administrativo - Financeiro				NF1212	11/11/2019	490,0000	2019NE0010	Ótimo

Documento 70A8.A963.7A09.87CB assinado por: LORENA NATALIA BANQUERO BARREIRO:55593631204 em 27/03/2023 às 16:58 utilizando assinatura por login/senha.

Documento 70A8.A963.7A09.87CB assinado por: JALIL FRAXE CAMPOS:92989667253 em 17/03/2023 às 08:22 utilizando assinatura por login/senha.
Documento 70A8.A963.7A09.87CB assinado por: CINTIA SUELEN COSTA ALENCAR:50996231234 em 17/03/2023 às 08:11 utilizando assinatura por login/senha.
Documento 70A8.A963.7A09.87CB assinado por: DEUDEDIT DE BRITO RAMOS:44478216215 em 16/03/2023 às 18:03 utilizando assinatura por login/senha.



GOVERNO DO ESTADO DO AMAZONAS
PROCON - Instituto de Defesa do Consumidor
AJURI Sistema de Administração de Material e Patrimônio

Impresso em:02/01/2023 10:31:03

Relatório Analítico para Conciliação de Bens

Período: 01/01/2009 a 31/12/2022

Tombos: Não Baixados

Tombo	Localização	Material	Dependência	Marca	Modelo	Número de Série	Documento	Data Docto.	Valor	Empenho	Conservação
Grupo Contábil: 1231101070000 - Máquinas e Equipamentos Energéticos											
593	SALADEPRECIAR	ESTABILIZADOR VOLTAGEM, Potência Nominal: E#8805; 6 no padrão NBR 14136; Saída: 115 V CA; Número de Tomadas: E#8805; 6 no padrão NBR 14136;	SALA PARA DEPRECIAR				NF1212	11/11/2019	490,0000	2019NE0010	Ótimo
	R	Nominal Entrada: Bivolt 115-127/220 V CA (seleção automática); Frequência Nominal: 60 Hz; Tensão Nominal de Saída: 115 V CA; Número de Tomadas: E#8805; 6 no padrão NBR 14136;								8	
659	SALADEPRECIAR	ESTABILIZADOR VOLTAGEM, 300 VA ou superior, 115 V, mínimo de 4 tomadas, 115 V, + ou - 15%, 60 Hz, Regulagem de Saída: + ou - 6%.	SALA PARA DEPRECIAR				CF440	01/05/2011	34,0000		Bom
787	Processual Tecnico	ESTABILIZADOR VOLTAGEM, 300 VA ou superior, 115 V, mínimo de 4 tomadas, 115 V, + ou - 15%, 60 Hz, Regulagem de Saída: + ou - 6%.	Departamento Processual Tecnico				CF508	11/11/2013	250,0000		Bom
791	Apoio Atendimento	ESTABILIZADOR VOLTAGEM, 300 VA ou superior, 115 V, mínimo de 4 tomadas, 115 V, + ou - 15%, 60 Hz, Regulagem de Saída: + ou - 6%.	Apoio ao Atendimento				CF608	11/11/2013	34,0000		Bom
794	2 INSTÂNCIA	ESTABILIZADOR VOLTAGEM, 300 VA ou superior, 115 V, mínimo de 4 tomadas, 115 V, + ou - 15%, 60 Hz, Regulagem de Saída: + ou - 6%.	Jurídico 2 Instância				CF4505	11/11/2013	34,0000		Bom
795	2 INSTÂNCIA	ESTABILIZADOR VOLTAGEM, 300 VA	Jurídico 2				CF489	11/11/2013	34,0000		Bom

Documento 70A8.A963.7A09.87CB assinado por: LORENA NATALIA BANQUERO BARREIRO:55593631204 em 27/03/2023 às 16:58 utilizando assinatura por login/senha.

Documento 70A8.A963.7A09.87CB assinado por: JALIL FRAXE CAMPOS:92989667253 em 17/03/2023 às 08:22 utilizando assinatura por login/senha.
Documento 70A8.A963.7A09.87CB assinado por: CINTIA SUELEN COSTA ALENCAR:50996231234 em 17/03/2023 às 08:11 utilizando assinatura por login/senha.
Documento 70A8.A963.7A09.87CB assinado por: DEUDEDIT DE BRITO RAMOS:44478216215 em 16/03/2023 às 18:03 utilizando assinatura por login/senha.



GOVERNO DO ESTADO DO AMAZONAS
PROCON - Instituto de Defesa do Consumidor
AJURI Sistema de Administração de Material e Patrimônio

Impresso em:02/01/2023 10:31:03

Relatório Analítico para Conciliação de Bens

Período: 01/01/2009 a 31/12/2022

Tombos: Não Baixados

Tombo	Localização	Material	Dependência	Marca	Modelo	Número de Série	Documento	Data Docto.	Valor	Empenho	Conservação
Grupo Contábil: 123110107000 - Máquinas e Equipamentos Energéticos											
796	SALADEPRECIA R	ESTABILIZADOR VOLTAGEM, 300 VA ou superior, 115 V, mínimo de 4 tomadas, 115 V, + ou - 15%, 60 Hz, Regulagem de Saída: + ou - 6%.	Instância SALA PARA DEPRECIAR				CF4598	11/11/2013	34,0000		Bom
797	GABINETE	ESTABILIZADOR VOLTAGEM, 300 VA ou superior, 115 V, mínimo de 4 tomadas, 115 V, + ou - 15%, 60 Hz, Regulagem de Saída: + ou - 6%.	Chefia de Gabinete				CF7896	11/11/2013	34,0000		Bom
888	SERVIDOR	NOBREAK, Potência Saída: 2.200VA; Forma Onda: Senoidal aproximada ; Tensão Entrada: 127/220V (bivolt automática); Tensão Saída: 115V; Regulação Saída: ± 5% em bateria, ±10% para operação de rede; Frequência Rede: 60Hz (±6,5%); Frequência Saída:	Servidor TI				NF545	10/03/2021	1.599,9000	2021NE0002 7	Ótimo
889	SALADEPRECIA R	NOBREAK, Potência Saída: 2.200VA; Forma Onda: Senoidal aproximada ; Tensão Entrada: 127/220V (bivolt automática); Tensão Saída: 115V; Regulação Saída: ± 5% em bateria, ±10% para operação de rede; Frequência Rede: 60Hz (±6,5%);	SALA PARA DEPRECIAR				NF545	10/03/2021	1.599,9000	2021NE0002 7	Ótimo



GOVERNO DO ESTADO DO AMAZONAS
PROCON - Instituto de Defesa do Consumidor
AJURI Sistema de Administração de Material e Patrimônio

Impresso em: 02/01/2023 10:31:03

Relatório Analítico para Conciliação de Bens

Período: 01/01/2009 a 31/12/2022

Tombos: Não Baixados

Tombo	Localização	Material	Dependência	Marca	Modelo	Número de Série	Documento	Data Docto.	Valor	Empenho	Conservação
Grupo Contábil: 1231101070000 - Máquinas e Equipamentos Energéticos											
Frequência Saída:											
									Total Grupo Contábil:	31.023,7800	
Grupo Contábil: 1231101090000 - Máquinas, Ferramentas e Utensílios de Oficina											
859	SALADEPRECIA	ESCADA, Abrir e Esticar; Material: SALA PARA					CF52	09/12/2020	373,4500	2020NE0014	Ótimo
R		Alumínio; Quantidade de degraus: 7 de ambos os lados; Altura mínima esticada: 3,12m; Sapatas de borracha anti derrapante; Degraus com apoio plano para os pés; Com rodas na extremidade superior; Capacidade míni	DEPRECIAR							5	
									Total Grupo Contábil:	373,4500	
Grupo Contábil: 1231101240000 - Máquinas, Instalações e Utensílios de Escritório											
896	SALADEPRECIA	GUILHOTINA, Capacidade de corte: 40	SALA PARA				NF74571	28/05/2021	630,0000	2021NE0005	Ótimo
R		folhas de 70g/m2; Comprimento do corte: 455mm; Lâmina: em aço temperado; Com escala graduada em milímetros para ajuste do tamanho da folha e zona de corte.	DEPRECIAR							9	
									Total Grupo Contábil:	630,0000	
Grupo Contábil: 1231101230000 - Máquinas, Utensílios e Equipamentos Diversos											
348	GABINETE	FRIGOBAR. Com 01 porta. Porta de vidro. Capacidade de armazenagem total: 76 a 82 litros. Prateleiras, divisórias e acessórios internos de linha;	Gabinete				NF440	28/10/2013	1.200,0000		Bom

Documento 70A8.A963.7A09.87CB assinado por: LORENA NATALIA BANQUERO BARREIRO:55593631204 em 27/03/2023 às 16:58 utilizando assinatura por login/senha.

Documento 70A8.A963.7A09.87CB assinado por: JALIL FRAXE CAMPOS:92989667253 em 17/03/2023 às 08:22 utilizando assinatura por login/senha.
Documento 70A8.A963.7A09.87CB assinado por: CINTIA SUELEN COSTA ALENCAR:50996231234 em 17/03/2023 às 08:11 utilizando assinatura por login/senha.
Documento 70A8.A963.7A09.87CB assinado por: DEUSDEDIT DE BRITO RAMOS:44478216215 em 16/03/2023 às 18:03 utilizando assinatura por login/senha.



GOVERNO DO ESTADO DO AMAZONAS
PROCON - Instituto de Defesa do Consumidor
AJURI Sistema de Administração de Material e Patrimônio

Impresso em:02/01/2023 10:31:03

Relatório Analítico para Conciliação de Bens

Período: 01/01/2009 a 31/12/2022

Tombos: Não Baixados

Tombo	Localização	Material	Dependência	Marca	Modelo	Número de Série	Documento	Data Docto.	Valor	Empenho	Conservação
Grupo Contábil: 1231101230000 - Máquinas, Utensílios e Equipamentos Diversos											
349	FISC.	Alimentação: 110, 127 ou 220 volts; Eficiência energética: classe A. Sistema de degelo: Cycle defros FRIGOBAR. Com 01 porta. Porta de vidro. Capacidade de armazenagem total: 76 a 82 litros. Prateleiras, divisórias e acessórios internos de linha; Alimentação: 110, 127 ou 220 volts; Eficiência energética: classe A. Sistema de degelo: Cycle defros	Departamento de Fiscalização				NF440	28/10/2013	1.200,0000	201300038	Bom
361	DEPOSITO	APARELHO TELEFÔNICO SEM FIO ID. CHAMADA / VIVA VOZ PRE	Deposito Copa				CF74184	28/08/2014	224,2700	2014NE0001 5	Bom
362	DEPOSITO	APARELHO TELEFÔNICO SEM FIO ID. CHAMADA / VIVA VOZ PRE	Deposito Copa				CF74184	28/08/2014	224,2700	2014NE0001 5	Bom
363	DEPOSITO	APARELHO TELEFÔNICO SEM FIO ID. CHAMADA / VIVA VOZ PRE	Deposito Copa				CF74184	28/08/2014	224,2700	2014NE0001 5	Bom
450	Serviços Gerais	APARELHO AR-CONDICIONADO, COPA Capacidade: 12.000 BTU/h, Tipo: split, Modelo: parede, Tensão: 220 Volts, Gás refrigerante: R410a, Características Adicionais: com controle remoto, INSTALADO, com selo da PROCEL e INMETRO na classe A.	COPA				NF11760	24/09/2013	1.156,0000	2013NE0002 2	Bom
451	DEPOSITO	APARELHO AR-CONDICIONADO, COPA Capacidade: 12.000 BTU/h, Tipo: split, Modelo: parede, Tensão: 220 Volts, Gás	Deposito Copa				NF11760	24/09/2013	1.156,0000	2013NE0002 2	Bom



GOVERNO DO ESTADO DO AMAZONAS
PROCON - Instituto de Defesa do Consumidor
AJURI Sistema de Administração de Material e Patrimônio

Impresso em:02/01/2023 10:31:03

Relatório Analítico para Conciliação de Bens

Período: 01/01/2009 a 31/12/2022

Tombos: Não Baixados

Tombo	Localização	Material	Dependência	Marca	Modelo	Número de Série	Documento	Data Docto.	Valor	Empenho	Conservação
-------	-------------	----------	-------------	-------	--------	-----------------	-----------	-------------	-------	---------	-------------

Grupo Contábil: **1231101230000 - Máquinas, Utensílios e Equipamentos Diversos**

452	Conciliação	refrigerante: R410a, Características Adicionais: com controle remoto, INSTALADO, com selo da PROCEL e INMETRO na classe A.	Departamento de Conciliação				NF11760	24/09/2013	1.156,0000	2013NE0002 2	Bom
453	Conciliação	refrigerante: R410a, Características Adicionais: com controle remoto, INSTALADO, com selo da PROCEL e INMETRO na classe A.	Departamento de Conciliação				NF11760	24/09/2013	1.156,0000	2013NE0002 2	Bom
454	Conciliação	refrigerante: R410a, Características Adicionais: com controle remoto, INSTALADO, com selo da PROCEL e INMETRO na classe A.	Departamento de Conciliação				NF11760	24/09/2013	1.156,0000	2013NE0002 2	Bom
455	Conciliação	refrigerante: R410a, Características Adicionais: com controle remoto, INSTALADO, com selo da PROCEL e INMETRO na classe A.	Departamento de Conciliação				NF11760	24/09/2013	1.156,0000	2013NE0002 2	Bom



GOVERNO DO ESTADO DO AMAZONAS
PROCON - Instituto de Defesa do Consumidor
AJURI Sistema de Administração de Material e Patrimônio

Impresso em:02/01/2023 10:31:03

Relatório Analítico para Conciliação de Bens

Período: 01/01/2009 a 31/12/2022

Tombos: Não Baixados

Tombo	Localização	Material	Dependência	Marca	Modelo	Número de Série	Documento	Data Docto.	Valor	Empenho	Conservação
Grupo Contábil: 1231101230000 - Máquinas, Utensílios e Equipamentos Diversos											
		Capacidade: 12.000 BTU/h, Tipo: split, Conciliação								2	
		Modelo: parede, Tensão: 220 Volts, Gás refrigerante: R410a, Características Adicionais: com controle remoto, INSTALADO, com selo da PROCEL e INMETRO na classe A.									
456	Conciliação	APARELHO AR-CONDICIONADO, Departamento de	Conciliação				NF11760	24/09/2013	1.156,0000	2013NE0002	Bom
		Capacidade: 12.000 BTU/h, Tipo: split, Modelo: parede, Tensão: 220 Volts, Gás refrigerante: R410a, Características Adicionais: com controle remoto, INSTALADO, com selo da PROCEL e INMETRO na classe A.								2	
457	SAC	APARELHO AR-CONDICIONADO, DEPARTAMENT	O PROCESSUAL				NF11760	24/09/2013	1.156,0000	2013NE0002	Bom
		Capacidade: 12.000 BTU/h, Tipo: split, Modelo: parede, Tensão: 220 Volts, Gás refrigerante: R410a, Características Adicionais: com controle remoto, INSTALADO, com selo da PROCEL e INMETRO na classe A.	TECNICO							2	
458	DRRHH	APARELHO AR-CONDICIONADO, Sala - Recursos	Humanos				NF11760	24/09/2013	1.156,0000	2013NE0002	Bom
		Capacidade: 12.000 BTU/h, Tipo: split, Modelo: parede, Tensão: 220 Volts, Gás refrigerante: R410a, Características Adicionais: com controle remoto, INSTALADO, com selo da PROCEL e								2	



GOVERNO DO ESTADO DO AMAZONAS
PROCON - Instituto de Defesa do Consumidor
AJURI Sistema de Administração de Material e Patrimônio

Impresso em:02/01/2023 10:31:03

Relatório Analítico para Conciliação de Bens

Período: 01/01/2009 a 31/12/2022

Tombos: Não Baixados

Tombo	Localização	Material	Dependência	Marca	Modelo	Número de Série	Documento	Data Docto.	Valor	Empenho	Conservação
Grupo Contábil: 1231101230000 - Máquinas, Utensílios e Equipamentos Diversos											
		INMETRO na classe A.									
468	Diretoria Tecnica	APARELHO	AR-CONDICIONADO,	Diretoria Tecnica			NF11684	30/08/2013	1.650,0000	2013NE0002	Bom
		Capacidade: 24000 BTU/h, Tipo: split, Modelo: parede, Tensão: 220 Volts, Gás refrigerante: R410a, Características Adicionais: com controle remoto, INSTALADO, com selo da PROCEL e INMETRO na classe B ou superior.									
469	JURIDICO	APARELHO	AR-CONDICIONADO,	Juridico Primeira			NF11684	30/08/2013	1.650,0000	2013NE0002	Bom
		Capacidade: 24000 BTU/h, Tipo: split, Instância Modelo: parede, Tensão: 220 Volts, Gás refrigerante: R410a, Características Adicionais: com controle remoto, INSTALADO, com selo da PROCEL e INMETRO na classe B ou superior.									
510	DEPOSITO	APARELHO TELEFÔNICO SEM FIO ID.	Deposito Copa				CF74184	28/08/2014	224,2700	2014NE0001	Inserviv
		CHAMADA / VIVA VOZ PRE									
546	DIG	APARELHO	AR-CONDICIONADO,	DEPARTAMENT			CF11760	24/09/2013	1.156,0000	2013NE0002	Bom/Ocioso
		Capacidade: 12.000 BTU/h, Tipo: split, O PROCESSUAL Modelo: parede, Tensão: 220 Volts, Gás TECNICO refrigerante: R410a, Características Adicionais: com controle remoto, INSTALADO, com selo da PROCEL e INMETRO na classe A.									
599	DAF	APARELHO	AR CONDICIONADO,	Departamento			CF216	20/12/2011	4.365,2500		Bom
		36000 BTU/h, split, piso ou teto, 220 Administrativo -									



GOVERNO DO ESTADO DO AMAZONAS
PROCON - Instituto de Defesa do Consumidor
AJURI Sistema de Administração de Material e Patrimônio

Impresso em:02/01/2023 10:31:03

Relatório Analítico para Conciliação de Bens

Período: 01/01/2009 a 31/12/2022

Tombos: Não Baixados

Tombo	Localização	Material	Dependência	Marca	Modelo	Número de Série	Documento	Data Docto.	Valor Empenho	Conservação
Grupo Contábil: 1231101230000 - Máquinas, Utensílios e Equipamentos Diversos										
600	2 INSTÂNCIA	Volts, com controle remoto sem fio, INSTALADO, com selo da Procel na classe ``B`` ou superior	Financeiro							
		APARELHO AR CONDICIONADO, 36000 BTU/h, split, piso ou teto, 220	Jurídico 2 Instância				CF216	20/12/2011	4.365,2500	Bom
601	Apoio Atendimento	Volts, com controle remoto sem fio, INSTALADO, com selo da Procel na classe ``B`` ou superior	Apoio ao Atendimento							
		APARELHO AR CONDICIONADO, 36000 BTU/h, split, piso ou teto, 220					CF216	20/12/2011	4.365,2500	Bom
602	SALADEPRECIAR	Volts, com controle remoto sem fio, INSTALADO, com selo da Procel na classe ``B`` ou superior	SALA PARA DEPRECIAR							
		APARELHO AR CONDICIONADO, 36000 BTU/h, split, piso ou teto, 220					CF216	20/12/2011	4.365,2500	Bom
792	SERVIDOR	AR-CONDICIONADO,Capacidade: 9000 BTU/h, Tipo: split, Modelo: parede, Tensão: 220 Volts, Gás refrigerante: R410a, Características Adicionais: com controle remoto, INSTALADO; com selo da PROCEL e INMETRO na classe A.	Servidor TI							
		APARELHO					CF3698	11/11/2013	799,0000	Bom/Ocioso
793	SERVIDOR	APARELHO	Servidor TI							
		APARELHO					CF3698	11/11/2013	799,0000	Bom/Ocioso

Documento 70A8.A963.7A09.87CB assinado por: LORENA NATALIA BANQUERO BARREIRO:55593631204 em 27/03/2023 às 16:58 utilizando assinatura por login/senha.

Documento 70A8.A963.7A09.87CB assinado por: JALIL FRAXE CAMPOS:92989667253 em 17/03/2023 às 08:22 utilizando assinatura por login/senha.
Documento 70A8.A963.7A09.87CB assinado por: CINTIA SUELEN COSTA ALENCAR:50996231234 em 17/03/2023 às 08:11 utilizando assinatura por login/senha.
Documento 70A8.A963.7A09.87CB assinado por: DEUDEDIT DE BRITO RAMOS:44478216215 em 16/03/2023 às 18:03 utilizando assinatura por login/senha.



GOVERNO DO ESTADO DO AMAZONAS
PROCON - Instituto de Defesa do Consumidor
AJURI Sistema de Administração de Material e Patrimônio

Impresso em:02/01/2023 10:31:03

Relatório Analítico para Conciliação de Bens

Período: 01/01/2009 a 31/12/2022

Tombos: Não Baixados

Tombo	Localização	Material	Dependência	Marca	Modelo	Número de Série	Documento	Data Docto.	Valor Empenho	Conservação
Grupo Contábil: 1231101230000 - Máquinas, Utensílios e Equipamentos Diversos										
		AR-CONDICIONADO, Capacidade: 9000 BTU/h, Tipo: split, Modelo: parede, Tensão: 220 Volts, Gás refrigerante: R410a, Características Adicionais: com controle remoto, INSTALADO; com selo da PROCEL e INMETRO na classe A.								
818	Atendimento	APARELHO AR-CONDICIONADO - Departamento de 58.000 BTUS, Tipo: Split Piso-Teto; Atendimento Versão: frio; Voltagem: 220V; Compressor de rotação fixa; Faixa de classificação energética: C ou superior;	Departamento de	CARRIER			CF4531430	21/10/2020	5.640,6300	Ótimo
819	Atendimento	APARELHO AR-CONDICIONADO - Departamento de 58.000 BTUS, Tipo: Split Piso-Teto; Atendimento Versão: frio; Voltagem: 220V; Compressor de rotação fixa; Faixa de classificação energética: C ou superior;	Departamento de	CARRIER			CF4531430	21/10/2020	5.640,6300	Ótimo
820	Atendimento	APARELHO AR-CONDICIONADO - Departamento de 58.000 BTUS, Tipo: Split Piso-Teto; Atendimento Versão: frio; Voltagem: 220V; Compressor de rotação fixa; Faixa de classificação energética: C ou superior;	Departamento de	CARRIER			CF4531430	21/10/2020	5.640,6300	Ótimo
821	Atendimento	APARELHO AR-CONDICIONADO - Departamento de 58.000 BTUS, Tipo: Split Piso-Teto; Atendimento Versão: frio; Voltagem: 220V; Compressor de rotação fixa; Faixa de classificação energética: C ou superior;	Departamento de	CARRIER			CF4531430	21/10/2020	5.640,6300	Ótimo



GOVERNO DO ESTADO DO AMAZONAS
PROCON - Instituto de Defesa do Consumidor
AJURI Sistema de Administração de Material e Patrimônio

Impresso em:02/01/2023 10:31:03

Relatório Analítico para Conciliação de Bens

Período: 01/01/2009 a 31/12/2022

Tombos: Não Baixados

Tombo	Localização	Material	Dependência	Marca	Modelo	Número de Série	Documento	Data Docto.	Valor	Empenho	Conservação
Grupo Contábil: 1231101230000 - Máquinas, Utensílios e Equipamentos Diversos											
822	Processual Tecnico	APARELHO AR-CONDICIONADO - Departamento 58.000 BTUS, Tipo: Split Piso-Teto; Processual Versão: frio; Voltagem: 220V; Tecnico Compressor de rotação fixa; Faixa de classificação energética: C ou superior;	- Departamento	CARRIER			CF4531430	21/10/2020	5.640,6300		Ótimo
823	Sala de Reunião	APARELHO AR-CONDICIONADO - Sala de Reunião 58.000 BTUS, Tipo: Split Piso-Teto; Versão: frio; Voltagem: 220V; Compressor de rotação fixa; Faixa de classificação energética: C ou superior;	- Sala de Reunião	CARRIER			CF4531430	21/10/2020	5.640,6300		Ótimo
929	Diretoria Tecnica	APARELHO AR-CONDICIONADO - Diretoria Tecnica 24.000 BTUS, Tipo: Split Hi-Wall (de parede); Versão: frio; Voltagem: 220V; Compressor de rotação fixa; Faixa de classificação energética: A ou B; COM INSTALAÇÃO.	- Diretoria Tecnica	VG			NF2198	25/07/2022	3.290,0000	2022NE0009 3	Ótimo
Total Grupo Contábil:									74.349,8600		

Grupo Contábil: 1231103030000 - Mobiliário em Geral

31	PRES	MESA DE REUNIÃO, Apresentação: Chefia de Redonda, Material: Confeccionado em Gabinete madeira aglomerada de 18mm de espessura, revestido em laminado melamínico, Cor: Bege (ovo), Dimensões: 1,20 x 0,75m, Capacidade: 04 (quatro) lugares.					NF30405	27/09/2013	5.889,4500	2013NE0001 8	Bom
----	------	---	--	--	--	--	---------	------------	------------	-----------------	-----

Documento 70A8.A963.7A09.87CB assinado por: LORENA NATALIA BANQUERO BARREIRO:55593631204 em 27/03/2023 às 16:58 utilizando assinatura por login/senha.

Documento 70A8.A963.7A09.87CB assinado por: JALIL FRAXE CAMPOS:92989667253 em 17/03/2023 às 08:22 utilizando assinatura por login/senha.
Documento 70A8.A963.7A09.87CB assinado por: CINTIA SUELEN COSTA ALENCAR:50996231234 em 17/03/2023 às 08:11 utilizando assinatura por login/senha.
Documento 70A8.A963.7A09.87CB assinado por: DEUDEDIT DE BRITO RAMOS:44478216215 em 16/03/2023 às 18:03 utilizando assinatura por login/senha.



GOVERNO DO ESTADO DO AMAZONAS
PROCON - Instituto de Defesa do Consumidor
AJURI Sistema de Administração de Material e Patrimônio

Impresso em:02/01/2023 10:31:03

Relatório Analítico para Conciliação de Bens

Período: 01/01/2009 a 31/12/2022

Tombos: Não Baixados

Tombo	Localização	Material	Dependência	Marca	Modelo	Número de Série	Documento	Data Docto.	Valor	Empenho	Conservação
Grupo Contábil: 1231103030000 - Mobiliário em Geral											
32	PRES	CADEIRA GIRATÓRIA, secretária executiva com braço, com bordas arredondadas, possuindo estrutura em madeira compensada conformada anatomicamente com no mínimo 12 mm de espessura, estofados com espuma injetada de poliuretano moldada anatomicamente	Chefia de Gabinete				NF30405	27/09/2013	1.806,7000	2013NE0001 8	Bom
33	Diretoria Tecnica	CADEIRA GIRATÓRIA, secretária executiva com braço, com bordas arredondadas, possuindo estrutura em madeira compensada conformada anatomicamente com no mínimo 12 mm de espessura, estofados com espuma injetada de poliuretano moldada anatomicamente	Diretoria Tecnica				NF30405	27/09/2013	1.806,7000	2013NE0001 8	Bom
35	SALADEPRECIAR	CADEIRA GIRATÓRIA, secretária executiva com braço, com bordas arredondadas, possuindo estrutura em madeira compensada conformada anatomicamente com no mínimo 12 mm de espessura, estofados com espuma injetada de poliuretano moldada anatomicamente	SALA PARA DEPRECIAR				NF30405	27/09/2013	1.806,7000	2013NE0001 8	Bom
36	FISC.	MESA DE REUNIÃO, MESA DE REUNIÃO, medindo 3200x1200x730mm.	Departamento de Fiscalização				CF30405	27/09/2013	8.710,8000	2013NE0001 8	Bom



GOVERNO DO ESTADO DO AMAZONAS
PROCON - Instituto de Defesa do Consumidor
AJURI Sistema de Administração de Material e Patrimônio

Impresso em:02/01/2023 10:31:03

Relatório Analítico para Conciliação de Bens

Período: 01/01/2009 a 31/12/2022

Tombos: Não Baixados

Tombo	Localização	Material	Dependência	Marca	Modelo	Número de Série	Documento	Data Docto.	Valor	Empenho	Conservação
-------	-------------	----------	-------------	-------	--------	-----------------	-----------	-------------	-------	---------	-------------

Grupo Contábil: 1231103030000 - Mobiliário em Geral

37	DAF	Tampo confeccionado em fibra de madeira aglomerada de média densidade (MDP), na cor a ser definida pelo órgão solicitante, com 25mm de espessura, revestido em ambas as faces em laminado	Departamento Administrativo - Financeiro				CF30405	27/09/2013	8.710,8000	2013NE0001	Bom
38	Sala de Reunião	MESA DE REUNIÃO, MESA DE REUNIÃO, medindo 3200x1200x730mm. Tampo confeccionado em fibra de madeira aglomerada de média densidade (MDP), na cor a ser definida pelo órgão solicitante, com 25mm de espessura, revestido em ambas as faces em laminado	Sala de Reunião				CF30405	23/09/2013	8.154,3000	2013NE0001	Bom
39	PRES	CADEIRA FIXA, atendimento, Encosto: ASSENTO - Moldado anatomicamente dentro das normas de ergonomia, composto por alma injetada	Chefia de Gabinete				CF30405	27/09/2013	899,4300	2013NE0001	Bom

Documento 70A8.A963.7A09.87CB assinado por: LORENA NATALIA BANQUERO BARREIRO:55593631204 em 27/03/2023 às 16:58 utilizando assinatura por login/senha.

Documento 70A8.A963.7A09.87CB assinado por: JALIL FRAXE CAMPOS:92989667253 em 17/03/2023 às 08:22 utilizando assinatura por login/senha.
Documento 70A8.A963.7A09.87CB assinado por: CINTIA SUELEN COSTA ALENCAR:50996231234 em 17/03/2023 às 08:11 utilizando assinatura por login/senha.
Documento 70A8.A963.7A09.87CB assinado por: DEUDEDIT DE BRITO RAMOS:44478216215 em 16/03/2023 às 18:03 utilizando assinatura por login/senha.



GOVERNO DO ESTADO DO AMAZONAS
PROCON - Instituto de Defesa do Consumidor
AJURI Sistema de Administração de Material e Patrimônio

Impresso em: 02/01/2023 10:31:03

Relatório Analítico para Conciliação de Bens

Período: 01/01/2009 a 31/12/2022

Tombos: Não Baixados

Tombo	Localização	Material	Dependência	Marca	Modelo	Número de Série	Documento	Data Docto.	Valor	Empenho	Conservação
Grupo Contábil: 1231103030000 - Mobiliário em Geral											
40	PRES	em polipropileno (espessura mínima de 12mm), estofada em espuma de poliuretano injetado	CHEFIA DE GABINETE				CF30405	27/09/2013	899,4300	2013NE0001	Bom
		CADEIRA FIXA, atendimento, Assento e Encosto: ASSENTO - Moldado anatomicamente dentro das normas de ergonomia, composto por alma injetada em polipropileno (espessura mínima de 12mm), estofada em espuma de poliuretano injetado							8		
41	Processual Técnico	MESA PARA ESCRITÓRIO, linear medindo 1400X600X730MM. Tampo em madeira aglomerada de média densidade (MDP) com 25mm de espessura, (cor a escolher) com bordas em PVC de 2,5mm de espessura. Dotada de 01 passa cabos em polipropileno injetado.	DEPARTAMENTO PROCESSUAL TECNICO				NF30405	27/09/2013	794,8500	2013NE0001	Bom
									8		
42	JURIDICO	MESA PARA ESCRITÓRIO, linear medindo 1400X600X730MM. Tampo em madeira aglomerada de média densidade (MDP) com 25mm de espessura, (cor a escolher) com bordas em PVC de 2,5mm de espessura. Dotada de 01 passa cabos em polipropileno injetado.	JURIDICO PRIMEIRA INSTANCIA				NF30405	27/09/2013	794,8500	2013NE0001	Bom
									8		

Documento 70A8.A963.7A09.87CB assinado por: LORENA NATALIA BANQUERO BARREIRO:55593631204 em 27/03/2023 às 16:58 utilizando assinatura por login/senha.

Documento 70A8.A963.7A09.87CB assinado por: JALIL FRAXE CAMPOS:92989667253 em 17/03/2023 às 08:22 utilizando assinatura por login/senha.
Documento 70A8.A963.7A09.87CB assinado por: CINTIA SUELEN COSTA ALENCAR:50996231234 em 17/03/2023 às 08:11 utilizando assinatura por login/senha.
Documento 70A8.A963.7A09.87CB assinado por: DEUDEDIT DE BRITO RAMOS:44478216215 em 16/03/2023 às 18:03 utilizando assinatura por login/senha.



GOVERNO DO ESTADO DO AMAZONAS
PROCON - Instituto de Defesa do Consumidor
AJURI Sistema de Administração de Material e Patrimônio

Impresso em:02/01/2023 10:31:03

Relatório Analítico para Conciliação de Bens

Período: 01/01/2009 a 31/12/2022

Tombos: Não Baixados

Tombo	Localização	Material	Dependência	Marca	Modelo	Número de Série	Documento	Data Docto.	Valor	Empenho	Conservação
Grupo Contábil: 1231103030000 - Mobiliário em Geral											
43	2 INSTÂNCIA	MESA PARA ESCRITÓRIO, linear medindo 1400X600X730MM. Tampo em madeira aglomerada de média densidade (MDP) com 25mm de espessura, (cor a escolher) com bordas em PVC de 2,5mm de espessura. Dotada de 01 passa cabos em polipropileno injetado.	Jurídico 2 Instância				NF30405	27/09/2013	794,8500	2013NE0001	Bom
									8		
44	2 INSTÂNCIA	MESA PARA ESCRITÓRIO, linear medindo 1400X600X730MM. Tampo em madeira aglomerada de média densidade (MDP) com 25mm de espessura, (cor a escolher) com bordas em PVC de 2,5mm de espessura. Dotada de 01 passa cabos em polipropileno injetado.	Jurídico 2 Instância				NF30405	27/09/2013	794,8500	2013NE0001	Bom
									8		
45	DEPOSITO	MESA PARA ESCRITÓRIO, linear medindo 1400X600X730MM. Tampo em madeira aglomerada de média densidade (MDP) com 25mm de espessura, (cor a escolher) com bordas em PVC de 2,5mm de espessura. Dotada de 01 passa cabos em polipropileno injetado.	Deposito Copa				NF30405	27/09/2013	794,8500	2013NE0001	Bom
									8		
46	Atendimento	MESA PARA ESCRITÓRIO, linear medindo 1400X600X730MM. Tampo em	Departamento de Atendimento				NF30405	27/09/2013	794,8500	2013NE0001	Bom
									8		



GOVERNO DO ESTADO DO AMAZONAS
PROCON - Instituto de Defesa do Consumidor
AJURI Sistema de Administração de Material e Patrimônio

Impresso em:02/01/2023 10:31:03

Relatório Analítico para Conciliação de Bens

Período: 01/01/2009 a 31/12/2022

Tombos: Não Baixados

Tombo	Localização	Material	Dependência	Marca	Modelo	Número de Série	Documento	Data Docto.	Valor	Empenho	Conservação
-------	-------------	----------	-------------	-------	--------	-----------------	-----------	-------------	-------	---------	-------------

Grupo Contábil: **1231103030000 - Mobiliário em Geral**

47	Atendimento	madeira aglomerada de média densidade (MDP) com 25mm de espessura, (cor a escolher) com bordas em PVC de 2,5mm de espessura. Dotada de 01 passa cabos em polipropileno injetado.	Departamento de Atendimento				NF30405	27/09/2013	794,8500	2013NE0001	Bom
		MESA PARA ESCRITÓRIO, linear medindo 1400X600X730MM. Tampo em madeira aglomerada de média densidade (MDP) com 25mm de espessura, (cor a escolher) com bordas em PVC de 2,5mm de espessura. Dotada de 01 passa cabos em polipropileno injetado.								8	
48	Atendimento	madeira aglomerada de média densidade (MDP) com 25mm de espessura, (cor a escolher) com bordas em PVC de 2,5mm de espessura. Dotada de 01 passa cabos em polipropileno injetado.	Departamento de Atendimento				NF30405	27/09/2013	794,8500	2013NE0001	Bom
		MESA PARA ESCRITÓRIO, linear medindo 1400X600X730MM. Tampo em madeira aglomerada de média densidade (MDP) com 25mm de espessura, (cor a escolher) com bordas em PVC de 2,5mm de espessura. Dotada de 01 passa cabos em polipropileno injetado.								8	
49	Atendimento	madeira aglomerada de média densidade (MDP) com 25mm de	Departamento de Atendimento				NF30405	27/09/2013	794,8500	2013NE0001	Bom
		MESA PARA ESCRITÓRIO, linear medindo 1400X600X730MM. Tampo em madeira aglomerada de média densidade (MDP) com 25mm de								8	

Documento 70A8.A963.7A09.87CB assinado por: LORENA NATALIA BANQUERO BARREIRO:55593631204 em 27/03/2023 às 16:58 utilizando assinatura por login/senha.

Documento 70A8.A963.7A09.87CB assinado por: JALIL FRAXE CAMPOS:92989667253 em 17/03/2023 às 08:22 utilizando assinatura por login/senha.
Documento 70A8.A963.7A09.87CB assinado por: CINTIA SUELEN COSTA ALENCAR:50996231234 em 17/03/2023 às 08:11 utilizando assinatura por login/senha.
Documento 70A8.A963.7A09.87CB assinado por: DEUDEDIT DE BRITO RAMOS:44478216215 em 16/03/2023 às 18:03 utilizando assinatura por login/senha.



GOVERNO DO ESTADO DO AMAZONAS
PROCON - Instituto de Defesa do Consumidor
AJURI Sistema de Administração de Material e Patrimônio

Impresso em:02/01/2023 10:31:03

Relatório Analítico para Conciliação de Bens

Período: 01/01/2009 a 31/12/2022

Tombos: Não Baixados

Tombo	Localização	Material	Dependência	Marca	Modelo	Número de Série	Documento	Data Docto.	Valor	Empenho	Conservação
Grupo Contábil: 1231103030000 - Mobiliário em Geral											
50	Atendimento	espessura, (cor a escolher) com bordas em PVC de 2,5mm de espessura. Dotada de 01 passa cabos em polipropileno injetado.	Departamento de Atendimento				NF30405	27/09/2013	794,8500	2013NE0001 8	Bom
51	Atendimento	MESA PARA ESCRITÓRIO, linear medindo 1400X600X730MM. Tampo em madeira aglomerada de média densidade (MDP) com 25mm de espessura, (cor a escolher) com bordas em PVC de 2,5mm de espessura. Dotada de 01 passa cabos em polipropileno injetado.	Departamento de Atendimento				NF30405	27/09/2013	794,8500	2013NE0001 8	Bom
52	Atendimento	MESA PARA ESCRITÓRIO, linear medindo 1400X600X730MM. Tampo em madeira aglomerada de média densidade (MDP) com 25mm de espessura, (cor a escolher) com bordas em PVC de 2,5mm de espessura.	Departamento de Atendimento				NF30405	27/09/2013	794,8500	2013NE0001 8	Bom

Documento 70A8.A963.7A09.87CB assinado por: LORENA NATALIA BANQUERO BARREIRO:55593631204 em 27/03/2023 às 16:58 utilizando assinatura por login/senha.

Documento 70A8.A963.7A09.87CB assinado por: JALIL FRAXE CAMPOS:92989667253 em 17/03/2023 às 08:22 utilizando assinatura por login/senha.
Documento 70A8.A963.7A09.87CB assinado por: CINTIA SUELEN COSTA ALENCAR:50996231234 em 17/03/2023 às 08:11 utilizando assinatura por login/senha.
Documento 70A8.A963.7A09.87CB assinado por: DEUDEDIT DE BRITO RAMOS:44478216215 em 16/03/2023 às 18:03 utilizando assinatura por login/senha.



GOVERNO DO ESTADO DO AMAZONAS
PROCON - Instituto de Defesa do Consumidor
AJURI Sistema de Administração de Material e Patrimônio

Impresso em:02/01/2023 10:31:03

Relatório Analítico para Conciliação de Bens

Período: 01/01/2009 a 31/12/2022

Tombos: Não Baixados

Tombo	Localização	Material	Dependência	Marca	Modelo	Número de Série	Documento	Data Docto.	Valor	Empenho	Conservação
Grupo Contábil: 1231103030000 - Mobiliário em Geral											
53	Atendimento	Dotada de 01 passa cabos em polipropileno injetado. MESA PARA ESCRITÓRIO, linear medindo 1400X600X730MM. Tampo em madeira aglomerada de média densidade (MDP) com 25mm de espessura, (cor a escolher) com bordas em PVC de 2,5mm de espessura.	Departamento de Atendimento				NF30405	27/09/2013	794,8500	2013NE0001 8	Bom
54	Atendimento	Dotada de 01 passa cabos em polipropileno injetado. MESA PARA ESCRITÓRIO, linear medindo 1400X600X730MM. Tampo em madeira aglomerada de média densidade (MDP) com 25mm de espessura, (cor a escolher) com bordas em PVC de 2,5mm de espessura.	Departamento de Atendimento				NF30405	27/09/2013	794,8500	2013NE0001 8	Bom
55	Atendimento	Dotada de 01 passa cabos em polipropileno injetado. MESA PARA ESCRITÓRIO, linear medindo 1400X600X730MM. Tampo em madeira aglomerada de média densidade (MDP) com 25mm de espessura, (cor a escolher) com bordas em PVC de 2,5mm de espessura.	Departamento de Atendimento				NF30405	27/09/2013	794,8500	2013NE0001 8	Bom

Documento 70A8.A963.7A09.87CB assinado por: LORENA NATALIA BANQUERO BARREIRO:55593631204 em 27/03/2023 às 16:58 utilizando assinatura por login/senha.

Documento 70A8.A963.7A09.87CB assinado por: JALIL FRAXE CAMPOS:92989667253 em 17/03/2023 às 08:22 utilizando assinatura por login/senha.
Documento 70A8.A963.7A09.87CB assinado por: CINTIA SUELEN COSTA ALENCAR:50996231234 em 17/03/2023 às 08:11 utilizando assinatura por login/senha.
Documento 70A8.A963.7A09.87CB assinado por: DEUDEDIT DE BRITO RAMOS:44478216215 em 16/03/2023 às 18:03 utilizando assinatura por login/senha.



GOVERNO DO ESTADO DO AMAZONAS
PROCON - Instituto de Defesa do Consumidor
AJURI Sistema de Administração de Material e Patrimônio

Impresso em:02/01/2023 10:31:03

Relatório Analítico para Conciliação de Bens

Período: 01/01/2009 a 31/12/2022

Tombos: Não Baixados

Tombo	Localização	Material	Dependência	Marca	Modelo	Número de Série	Documento	Data Docto.	Valor	Empenho	Conservação
Grupo Contábil: 1231103030000 - Mobiliário em Geral											
56	FISC.	MESA PARA ESCRITÓRIO, linear medindo 1400X600X730MM. Tampo em madeira aglomerada de média densidade (MDP) com 25mm de espessura, (cor a escolher) com bordas em PVC de 2,5mm de espessura. Dotada de 01 passa cabos em polipropileno injetado.	Departamento de Fiscalização				NF30405	27/09/2013	794,8500	2013NE0001	Bom
									8		
57	JURIDICO	MESA PARA ESCRITÓRIO, linear medindo 1400X600X730MM. Tampo em madeira aglomerada de média densidade (MDP) com 25mm de espessura, (cor a escolher) com bordas em PVC de 2,5mm de espessura. Dotada de 01 passa cabos em polipropileno injetado.	Juridico Primeira Instância				NF30405	27/09/2013	794,8500	2013NE0001	Bom
									8		
58	PRES	MESA PARA ESCRITÓRIO, Tipo executivo: Material: (MDF) em fibra de madeira de média densidade medindo 2000x900x745mm, com acompanhamento de mesa auxiliar acoplada medindo 900x600x745 mm, tampão medindo 2000x900mm com 30mm de espessura com bordas.	Chefia de Gabinete				NF30405	27/09/2013	8.258,2500	2013NE0001	Bom
									8		
59	FISC.	PLATAFORMA DE TRABALHO, para 4 pessoas com dimensão total de	Departamento de Fiscalização				NF30405	27/09/2013	3.249,7500	2013NE0001	Bom
									8		



GOVERNO DO ESTADO DO AMAZONAS
PROCON - Instituto de Defesa do Consumidor
AJURI Sistema de Administração de Material e Patrimônio

Impresso em:02/01/2023 10:31:03

Relatório Analítico para Conciliação de Bens

Período: 01/01/2009 a 31/12/2022

Tombos: Não Baixados

Tombo	Localização	Material	Dependência	Marca	Modelo	Número de Série	Documento	Data Docto.	Valor	Empenho	Conservação
Grupo Contábil: 1231103030000 - Mobiliário em Geral											
60	Processual Tecnico	2800X1400X730MM. Composta por 1 bancada para acoplar início de fileira, bancada para acoplar final de fileira, calha para passagem de fiação, suporte aramado para CPU modelo torre.	Departamento				NF30405	27/09/2013	3.249,7500	2013NE0001	Bom
		2800X1400X730MM. Composta por 1 bancada para acoplar início de fileira, bancada para acoplar final de fileira, calha para passagem de fiação, suporte aramado para CPU modelo torre.	Processual						8		
61	JURIDICO	Gaveteiro, Apresentação: 2 gavetas (implantação)	Juridico	Primeira Instância			NF30405	27/09/2013	329,7000	2013NE0001	Bom
									8		
62	Processual Tecnico	Gaveteiro, Apresentação: 2 gavetas (implantação)	Departamento				NF30405	27/09/2013	329,7000	2013NE0001	Bom
			Processual						8		
			Tecnico								
63	DAF	Gaveteiro, Apresentação: 2 gavetas (implantação)	Departamento				NF30405	27/09/2013	329,7000	2013NE0001	Bom
			Administrativo -						8		
			Financeiro								
64	2 INSTÂNCIA	Gaveteiro, Apresentação: 2 gavetas (implantação)	Jurídico	2 Instância			NF30405	27/09/2013	329,7000	2013NE0001	Bom
									8		
65	DAF	Gaveteiro, Apresentação: 2 gavetas (implantação)	Departamento				NF30405	27/09/2013	329,7000	2013NE0001	Bom
			Administrativo -						8		
			Financeiro								
66	SALADEPRECIA	Gaveteiro, Apresentação: 2 gavetas	SALA PARA				NF30405	27/09/2013	329,7000	2013NE0001	Bom

Documento 70A8.A963.7A09.87CB assinado por: LORENA NATALIA BANQUERO BARREIRO:55593631204 em 27/03/2023 às 16:58 utilizando assinatura por login/senha.

Documento 70A8.A963.7A09.87CB assinado por: JALIL FRAXE CAMPOS:92989667253 em 17/03/2023 às 08:22 utilizando assinatura por login/senha.
Documento 70A8.A963.7A09.87CB assinado por: CINTIA SUELEN COSTA ALENCAR:50996231294 em 17/03/2023 às 08:11 utilizando assinatura por login/senha.
Documento 70A8.A963.7A09.87CB assinado por: DEUDEDIT DE BRITO RAMOS:44478216215 em 16/03/2023 às 18:03 utilizando assinatura por login/senha.



GOVERNO DO ESTADO DO AMAZONAS
PROCON - Instituto de Defesa do Consumidor
AJURI Sistema de Administração de Material e Patrimônio

Impresso em:02/01/2023 10:31:03

Relatório Analítico para Conciliação de Bens

Período: 01/01/2009 a 31/12/2022

Tombos: Não Baixados

Tombo	Localização	Material	Dependência	Marca	Modelo	Número de Série	Documento	Data Docto.	Valor	Empenho	Conservação
Grupo Contábil: 1231103030000 - Mobiliário em Geral											
R		(implantação)	DEPRECIAR							8	
67	GABINETE	GAVETEIRO, Tipo: auxiliar com gavetas, em MDF, revestido em melamínico de baixa pressão (BP), laterais e travessas em melamínico de baixa pressão (BP), ambas as faces com fechamento através de fita em de bordo em PVC 1mm.	02 Chefia de Gabinete				NF30405	27/09/2013	658,3500	2013NE0001	Bom
68	GABINETE	GAVETEIRO, Tipo: auxiliar com gavetas, em MDF, revestido em melamínico de baixa pressão (BP), laterais e travessas em melamínico de baixa pressão (BP), ambas as faces com fechamento através de fita em de bordo em PVC 1mm.	02 Chefia de Gabinete				NF30405	27/09/2013	658,3500	2013NE0001	Bom
69	Diretoria Tecnica	GAVETEIRO, Tipo: auxiliar com gavetas, em MDF, revestido em melamínico de baixa pressão (BP), laterais e travessas em melamínico de baixa pressão (BP), ambas as faces com fechamento através de fita em de bordo em PVC 1mm.	02 Diretoria Tecnica				NF30405	27/09/2013	658,3500	2013NE0001	Bom
70	JURIDICO	GAVETEIRO, Tipo: auxiliar com gavetas, em MDF, revestido em melamínico de baixa pressão (BP), laterais e travessas em melamínico de	02 Juridico Primeira Instância				NF30405	27/09/2013	658,3500	2013NE0001	Bom

Documento 70A8.A963.7A09.87CB assinado por: LORENA NATALIA BANQUERO BARREIRO:55593631204 em 27/03/2023 às 16:58 utilizando assinatura por login/senha.

Documento 70A8.A963.7A09.87CB assinado por: JALIL FRAXE CAMPOS:92989667253 em 17/03/2023 às 08:22 utilizando assinatura por login/senha.
Documento 70A8.A963.7A09.87CB assinado por: CINTIA SUELEN COSTA ALENCAR:50996231234 em 17/03/2023 às 08:11 utilizando assinatura por login/senha.
Documento 70A8.A963.7A09.87CB assinado por: DEUDEDIT DE BRITO RAMOS:44478216215 em 16/03/2023 às 18:03 utilizando assinatura por login/senha.



GOVERNO DO ESTADO DO AMAZONAS
PROCON - Instituto de Defesa do Consumidor
AJURI Sistema de Administração de Material e Patrimônio

Impresso em:02/01/2023 10:31:03

Relatório Analítico para Conciliação de Bens

Período: 01/01/2009 a 31/12/2022

Tombos: Não Baixados

Tombo	Localização	Material	Dependência	Marca	Modelo	Número de Série	Documento	Data Docto.	Valor	Empenho	Conservação
Grupo Contábil: 1231103030000 - Mobiliário em Geral											
71	FISC.	baixa pressão (BP), ambas as faces com fechamento através de fita em de bordo em PVC 1mm. GAVETEIRO, Tipo: auxiliar com 02 gavetas, em MDF, revestido em melamínico de baixa pressão (BP), laterais e travessas em melamínico de baixa pressão (BP), ambas as faces com fechamento através de fita em de bordo em PVC 1mm.	02 Departamento de Fiscalização				NF30405	27/09/2013	658,3500	2013NE0001	Bom
									8		
72	FISC.	GAVETEIRO, Tipo: auxiliar com 02 gavetas, em MDF, revestido em melamínico de baixa pressão (BP), laterais e travessas em melamínico de baixa pressão (BP), ambas as faces com fechamento através de fita em de bordo em PVC 1mm.	02 Departamento de Fiscalização				NF30405	27/09/2013	658,3500	2013NE0001	Bom
									8		
73	2 INSTÂNCIA	GAVETEIRO, Tipo: auxiliar com 02 gavetas, em MDF, revestido em melamínico de baixa pressão (BP), laterais e travessas em melamínico de baixa pressão (BP), ambas as faces com fechamento através de fita em de bordo em PVC 1mm.	02 Jurídico 2 Instância				NF30405	27/09/2013	658,3500	2013NE0001	Bom
									8		
74	Conciliação	GAVETEIRO, Tipo: auxiliar com 02 gavetas, em MDF, revestido em	02 Departamento de Conciliação				NF30405	27/09/2013	658,3500	2013NE0001	Bom
									8		

Documento 70A8.A963.7A09.87CB assinado por: LORENA NATALIA BANQUERO BARREIRO:55593631204 em 27/03/2023 às 16:58 utilizando assinatura por login/senha.

Documento 70A8.A963.7A09.87CB assinado por: JALIL FRAXE CAMPOS:92989667253 em 17/03/2023 às 08:22 utilizando assinatura por login/senha.
Documento 70A8.A963.7A09.87CB assinado por: CINTIA SUELEN COSTA ALENCAR:50996231234 em 17/03/2023 às 08:11 utilizando assinatura por login/senha.
Documento 70A8.A963.7A09.87CB assinado por: DEUDEDIT DE BRITO RAMOS:44478216215 em 16/03/2023 às 18:03 utilizando assinatura por login/senha.



GOVERNO DO ESTADO DO AMAZONAS
PROCON - Instituto de Defesa do Consumidor
AJURI Sistema de Administração de Material e Patrimônio

Impresso em:02/01/2023 10:31:03

Relatório Analítico para Conciliação de Bens

Período: 01/01/2009 a 31/12/2022

Tombos: Não Baixados

Tombo	Localização	Material	Dependência	Marca	Modelo	Número de Série	Documento	Data Docto.	Valor	Empenho	Conservação
-------	-------------	----------	-------------	-------	--------	-----------------	-----------	-------------	-------	---------	-------------

Grupo Contábil: **1231103030000 - Mobiliário em Geral**

75	Conciliação	melamínico de baixa pressão (BP), laterais e travessas em melamínico de baixa pressão (BP), ambas as faces com fechamento através de fita em de bordo em PVC 1mm. GAVETEIRO, Tipo: auxiliar com 02 gavetas, em MDF, revestido em melamínico de baixa pressão (BP), laterais e travessas em melamínico de baixa pressão (BP), ambas as faces com fechamento através de fita em de bordo em PVC 1mm.	02 Departamento de Conciliação				NF30405	27/09/2013	658,3500	2013NE0001	Bom
76	Conciliação	melamínico de baixa pressão (BP), laterais e travessas em melamínico de baixa pressão (BP), ambas as faces com fechamento através de fita em de bordo em PVC 1mm. GAVETEIRO, Tipo: auxiliar com 02 gavetas, em MDF, revestido em melamínico de baixa pressão (BP), laterais e travessas em melamínico de baixa pressão (BP), ambas as faces com fechamento através de fita em de bordo em PVC 1mm.	02 Departamento de Conciliação				NF30405	27/09/2013	658,3500	2013NE0001	Bom
77	Conciliação	melamínico de baixa pressão (BP), laterais e travessas em melamínico de baixa pressão (BP), ambas as faces com fechamento através de fita em de bordo em PVC 1mm. GAVETEIRO, Tipo: auxiliar com 02 gavetas, em MDF, revestido em melamínico de baixa pressão (BP), laterais e travessas em melamínico de baixa pressão (BP), ambas as faces com fechamento através de fita em de bordo em PVC 1mm.	02 Departamento de Conciliação				NF30405	27/09/2013	658,3500	2013NE0001	Bom



GOVERNO DO ESTADO DO AMAZONAS
PROCON - Instituto de Defesa do Consumidor
AJURI Sistema de Administração de Material e Patrimônio

Impresso em:02/01/2023 10:31:03

Relatório Analítico para Conciliação de Bens

Período: 01/01/2009 a 31/12/2022

Tombos: Não Baixados

Tombo	Localização	Material	Dependência	Marca	Modelo	Número de Série	Documento	Data Docto.	Valor	Empenho	Conservação
Grupo Contábil: 1231103030000 - Mobiliário em Geral											
78	Conciliação	GAVETEIRO, Tipo: auxiliar com gavetas, em MDF, revestido em melamínico de baixa pressão (BP), laterais e travessas em melamínico de baixa pressão (BP), ambas as faces com fechamento através de fita em de bordo em PVC 1mm.	02 Departamento de Conciliação				NF30405	27/09/2013	658,3500	2013NE0001	Bom
									8		
79	SAC	GAVETEIRO, Tipo: auxiliar com gavetas, em MDF, revestido em melamínico de baixa pressão (BP), laterais e travessas em melamínico de baixa pressão (BP), ambas as faces com fechamento através de fita em de bordo em PVC 1mm.	02 DEPARTAMENT O PROCESSUAL TECNICO				NF30405	27/09/2013	658,3500	2013NE0001	Bom
									8		
80	DAC	GAVETEIRO, Tipo: auxiliar com gavetas, em MDF, revestido em melamínico de baixa pressão (BP), laterais e travessas em melamínico de baixa pressão (BP), ambas as faces com fechamento através de fita em de bordo em PVC 1mm.	02 Sala - Departamento de Atendimento Cons.				NF30405	27/09/2013	658,3500	2013NE0001	Bom
									8		
81	NAS	GAVETEIRO, Tipo: auxiliar com gavetas, em MDF, revestido em melamínico de baixa pressão (BP), laterais e travessas em melamínico de baixa pressão (BP), ambas as faces com	02 Departamento de Atendimento ao Consumido				NF30405	27/09/2013	658,3500	2013NE0001	Bom
									8		



GOVERNO DO ESTADO DO AMAZONAS
PROCON - Instituto de Defesa do Consumidor
AJURI Sistema de Administração de Material e Patrimônio

Impresso em:02/01/2023 10:31:04

Relatório Analítico para Conciliação de Bens

Período: 01/01/2009 a 31/12/2022

Tombos: Não Baixados

Tombo	Localização	Material	Dependência	Marca	Modelo	Número de Série	Documento	Data Docto.	Valor	Empenho	Conservação
Grupo Contábil: 1231103030000 - Mobiliário em Geral											
82	Hall	fechamento através de fita em de bordo em PVC 1mm. SOFÁ, com as seguintes características mínimas: 3 Lugares revestido em courino, com estrutura em madeira de lei, encosto enclinável, densidade da espuma D-33, pés de plástico.	Hall 2 Andar				NF30389	27/09/2013	2.167,0000	2013NE0001 8	Bom
83	PRES	SOFÁ, com as seguintes características mínimas: 3 Lugares revestido em courino, com estrutura em madeira de lei, encosto enclinável, densidade da espuma D-33, pés de plástico.	Chefia de Gabinete				NF30389	27/09/2013	2.167,0000	2013NE0001 8	Bom
84	Hall	SOFÁ, com as seguintes características mínimas: 3 Lugares revestido em courino, com estrutura em madeira de lei, encosto enclinável, densidade da espuma D-33, pés de plástico.	Hall 2 Andar				NF30389	27/09/2013	2.167,0000	2013NE0001 8	Bom
85	JURIDICO	ARMÁRIO ALTO COM 02 PORTAS, e três prateleiras internas, medindo aproximadamente : 800 x 500 x 1600 mm (L x P x H) com variação ±5%. Em MDP revestido em laminado Melamínico de 18mm, tampo de 25mm, acabamento borda reta, sapatas reguláveis.	Juridico Primeira Instância				NF30389	27/09/2013	1.099,3500	2013NE0001 8	Bom
86	GABINETE	ARMÁRIO ALTO COM 02 PORTAS, e três prateleiras internas, medindo	Chefia de Gabinete				NF30389	27/09/2013	1.099,3500	2013NE0001 8	Bom



GOVERNO DO ESTADO DO AMAZONAS
PROCON - Instituto de Defesa do Consumidor
AJURI Sistema de Administração de Material e Patrimônio

Impresso em:02/01/2023 10:31:04

Relatório Analítico para Conciliação de Bens

Período: 01/01/2009 a 31/12/2022

Tombos: Não Baixados

Tombo	Localização	Material	Dependência	Marca	Modelo	Número de Série	Documento	Data Docto.	Valor	Empenho	Conservação
Grupo Contábil: 1231103030000 - Mobiliário em Geral											
87	GABINETE	aproximadamente : 800 x 500 x 1600 mm (L x P x H) com variação ±5%. Em MDP revestido em laminado Melamínico de 18mm, tampo de 25mm, acabamento borda reta, sapatas reguláveis. ARMÁRIO ALTO COM 02 PORTAS, e três prateleiras internas, medindo	Chefia de Gabinete				NF30389	27/09/2013	1.099,3500	2013NE0001 8	Bom
88	SERVIDOR	aproximadamente : 800 x 500 x 1600 mm (L x P x H) com variação ±5%. Em MDP revestido em laminado Melamínico de 18mm, tampo de 25mm, acabamento borda reta, sapatas reguláveis. ARMÁRIO ALTO COM 02 PORTAS, e três prateleiras internas, medindo	Servidor TI				NF30389	27/09/2013	1.099,3500	2013NE0001 8	Bom
89	Diretoria Tecnica	aproximadamente : 800 x 500 x 1600 mm (L x P x H) com variação ±5%. Em MDP revestido em laminado Melamínico de 18mm, tampo de 25mm, acabamento borda reta, sapatas reguláveis. ARMÁRIO ALTO COM 02 PORTAS, e três prateleiras internas, medindo	Diretoria Tecnica				NF30389	27/09/2013	1.099,3500	2013NE0001 8	Bom

Documento 70A8.A963.7A09.87CB assinado por: LORENA NATALIA BANQUERO BARREIRO:55593631204 em 27/03/2023 às 16:58 utilizando assinatura por login/senha.

Documento 70A8.A963.7A09.87CB assinado por: JALIL FRAXE CAMPOS:92989667253 em 17/03/2023 às 08:22 utilizando assinatura por login/senha.
Documento 70A8.A963.7A09.87CB assinado por: CINTIA SUELEN COSTA ALENCAR:50996231294 em 17/03/2023 às 08:11 utilizando assinatura por login/senha.
Documento 70A8.A963.7A09.87CB assinado por: DEUDEDIT DE BRITO RAMOS:44478216215 em 16/03/2023 às 18:03 utilizando assinatura por login/senha.



GOVERNO DO ESTADO DO AMAZONAS
PROCON - Instituto de Defesa do Consumidor
AJURI Sistema de Administração de Material e Patrimônio

Impresso em:02/01/2023 10:31:04

Relatório Analítico para Conciliação de Bens

Período: 01/01/2009 a 31/12/2022

Tombos: Não Baixados

Tombo	Localização	Material	Dependência	Marca	Modelo	Número de Série	Documento	Data Docto.	Valor	Empenho	Conservação
Grupo Contábil: 1231103030000 - Mobiliário em Geral											
90	JURIDICO	ARMÁRIO ALTO COM 02 PORTAS, e três prateleiras internas, medindo aproximadamente : 800 x 500 x 1600 mm (L x P x H) com variação ±5%. Em MDP revestido em laminado Melamínico de 18mm, tampo de 25mm, acabamento borda reta, sapatas reguláveis.	Juridico Primeira Instância				NF30389	27/09/2013	1.099,3500	2013NE0001 8	Bom
91	JURIDICO	ARMÁRIO ALTO COM 02 PORTAS, e três prateleiras internas, medindo aproximadamente : 800 x 500 x 1600 mm (L x P x H) com variação ±5%. Em MDP revestido em laminado Melamínico de 18mm, tampo de 25mm, acabamento borda reta, sapatas reguláveis.	Juridico Primeira Instância				NF30389	27/09/2013	1.099,3500	2013NE0001 8	Bom
92	Processual Tecnico	ARMÁRIO ALTO COM 02 PORTAS, e três prateleiras internas, medindo aproximadamente : 800 x 500 x 1600 mm (L x P x H) com variação ±5%. Em MDP revestido em laminado Melamínico de 18mm, tampo de 25mm, acabamento borda reta, sapatas reguláveis.	Departamento Processual Tecnico				NF30389	27/09/2013	1.099,3500	2013NE0001 8	Bom
93	DAF	ARMÁRIO ALTO COM 02 PORTAS, e três prateleiras internas, medindo aproximadamente : 800 x 500 x 1600 mm (L x P x H) com variação ±5%. Em MDP revestido em laminado Melamínico	Departamento Administrativo - Financeiro				NF30389	27/09/2013	1.099,3500	2013NE0001 8	Bom

Documento 70A8.A963.7A09.87CB assinado por: LORENA NATALIA BANQUERO BARREIRO:55593631204 em 27/03/2023 às 16:58 utilizando assinatura por login/senha.

Documento 70A8.A963.7A09.87CB assinado por: JALIL FRAXE CAMPOS:92989667253 em 17/03/2023 às 08:22 utilizando assinatura por login/senha.
Documento 70A8.A963.7A09.87CB assinado por: CINTIA SUELEN COSTA ALENCAR:50996231234 em 17/03/2023 às 08:11 utilizando assinatura por login/senha.
Documento 70A8.A963.7A09.87CB assinado por: DEUDEDIT DE BRITO RAMOS:44478216215 em 16/03/2023 às 18:03 utilizando assinatura por login/senha.



GOVERNO DO ESTADO DO AMAZONAS
PROCON - Instituto de Defesa do Consumidor
AJURI Sistema de Administração de Material e Patrimônio

Impresso em:02/01/2023 10:31:04

Relatório Analítico para Conciliação de Bens

Período: 01/01/2009 a 31/12/2022

Tombos: Não Baixados

Tombo	Localização	Material	Dependência	Marca	Modelo	Número de Série	Documento	Data Docto.	Valor	Empenho	Conservação
Grupo Contábil: 1231103030000 - Mobiliário em Geral											
94	DAF	de 18mm, tampo de 25mm, acabamento borda reta, sapatas reguláveis. ARMÁRIO ALTO COM 02 PORTAS, e três prateleiras internas, medindo aproximadamente : 800 x 500 x 1600 mm (L x P x H) com variação ±5%. Em MDP revestido em laminado Melamínico	Departamento Administrativo - Financeiro				NF30389	27/09/2013	1.099,3500	2013NE0001 8	Bom
95	DAF	de 18mm, tampo de 25mm, acabamento borda reta, sapatas reguláveis. ARMÁRIO ALTO COM 02 PORTAS, e três prateleiras internas, medindo aproximadamente : 800 x 500 x 1600 mm (L x P x H) com variação ±5%. Em MDP revestido em laminado Melamínico	Departamento Administrativo - Financeiro				NF30389	27/09/2013	1.099,3500	2013NE0001 8	Bom
96	FISC.	de 18mm, tampo de 25mm, acabamento borda reta, sapatas reguláveis. ARMÁRIO ALTO COM 02 PORTAS, e três prateleiras internas, medindo aproximadamente : 800 x 500 x 1600 mm (L x P x H) com variação ±5%. Em MDP revestido em laminado Melamínico	Departamento de Fiscalização				NF30389	27/09/2013	1.099,3500	2013NE0001 8	Bom
97	FISC.	de 18mm, tampo de 25mm, acabamento borda reta, sapatas reguláveis. ARMÁRIO ALTO COM 02 PORTAS, e três prateleiras internas, medindo aproximadamente : 800 x 500 x 1600	Departamento de Fiscalização				NF30389	27/09/2013	1.099,3500	2013NE0001 8	Bom

Documento 70A8.A963.7A09.87CB assinado por: LORENA NATALIA BANQUERO BARREIRO:55593631204 em 27/03/2023 às 16:58 utilizando assinatura por login/senha.

Documento 70A8.A963.7A09.87CB assinado por: JALIL FRAXE CAMPOS:92989667253 em 17/03/2023 às 08:22 utilizando assinatura por login/senha.
Documento 70A8.A963.7A09.87CB assinado por: CINTIA SUELEN COSTA ALENCAR:50996231234 em 17/03/2023 às 08:11 utilizando assinatura por login/senha.
Documento 70A8.A963.7A09.87CB assinado por: DEUSEDIT DE BRITO RAMOS:44478216215 em 16/03/2023 às 18:03 utilizando assinatura por login/senha.



GOVERNO DO ESTADO DO AMAZONAS
PROCON - Instituto de Defesa do Consumidor
AJURI Sistema de Administração de Material e Patrimônio

Impresso em:02/01/2023 10:31:04

Relatório Analítico para Conciliação de Bens

Período: 01/01/2009 a 31/12/2022

Tombos: Não Baixados

Tombo	Localização	Material	Dependência	Marca	Modelo	Número de Série	Documento	Data Docto.	Valor	Empenho	Conservação
Grupo Contábil: 1231103030000 - Mobiliário em Geral											
98	FISC.	mm (L x P x H) com variação ±5%. Em MDP revestido em laminado Melamínico de 18mm, tampo de 25mm, acabamento borda reta, sapatas reguláveis.	Departamento de Fiscalização				NF30389	27/09/2013	1.099,3500	2013NE00018	Bom
99	2 INSTÂNCIA	mm (L x P x H) com variação ±5%. Em MDP revestido em laminado Melamínico de 18mm, tampo de 25mm, acabamento borda reta, sapatas reguláveis.	Jurídico 2 Instância				NF30389	27/09/2013	1.099,3500	2013NE00018	Bom
100	2 INSTÂNCIA	mm (L x P x H) com variação ±5%. Em MDP revestido em laminado Melamínico de 18mm, tampo de 25mm, acabamento borda reta, sapatas reguláveis.	Jurídico 2 Instância				NF30389	27/09/2013	1.099,3500	2013NE00018	Bom
101	Conciliação	mm (L x P x H) com variação ±5%. Em MDP revestido em laminado Melamínico de 18mm, tampo de 25mm, acabamento borda reta, sapatas reguláveis.	Departamento de				NF30389	27/09/2013	1.099,3500	2013NE00018	Bom

Documento 70A8.A963.7A09.87CB assinado por: LORENA NATALIA BANQUERO BARREIRO:55593631204 em 27/03/2023 às 16:58 utilizando assinatura por login/senha.

Documento 70A8.A963.7A09.87CB assinado por: JALIL FRAXE CAMPOS:92989667253 em 17/03/2023 às 08:22 utilizando assinatura por login/senha.
Documento 70A8.A963.7A09.87CB assinado por: CINTIA SUELEN COSTA ALENCAR:50996231294 em 17/03/2023 às 08:11 utilizando assinatura por login/senha.
Documento 70A8.A963.7A09.87CB assinado por: DEUDEDIT DE BRITO RAMOS:44478216215 em 16/03/2023 às 18:03 utilizando assinatura por login/senha.



GOVERNO DO ESTADO DO AMAZONAS
PROCON - Instituto de Defesa do Consumidor
AJURI Sistema de Administração de Material e Patrimônio

Impresso em:02/01/2023 10:31:04

Relatório Analítico para Conciliação de Bens

Período: 01/01/2009 a 31/12/2022

Tombos: Não Baixados

Tombo	Localização	Material	Dependência	Marca	Modelo	Número de Série	Documento	Data Docto.	Valor	Empenho	Conservação
Grupo Contábil: 1231103030000 - Mobiliário em Geral											
		três prateleiras internas, medindo aproximadamente : 800 x 500 x 1600 mm (L x P x H) com variação ±5%. Em MDP revestido em laminado Melamínico de 18mm, tampo de 25mm, acabamento borda reta, sapatas reguláveis.	Conciliação							8	
102	Apoio Atendimento	ARMÁRIO ALTO COM 02 PORTAS, e três prateleiras internas, medindo aproximadamente : 800 x 500 x 1600 mm (L x P x H) com variação ±5%. Em MDP revestido em laminado Melamínico de 18mm, tampo de 25mm, acabamento borda reta, sapatas reguláveis.	Apoio ao Atendimento				NF30389	27/09/2013	1.099,3500	2013NE0001	Bom
										8	
103	Atendimento	ARMÁRIO ALTO COM 02 PORTAS, e três prateleiras internas, medindo aproximadamente : 800 x 500 x 1600 mm (L x P x H) com variação ±5%. Em MDP revestido em laminado Melamínico de 18mm, tampo de 25mm, acabamento borda reta, sapatas reguláveis.	Departamento de Atendimento				NF30389	27/09/2013	1.099,3500	2013NE0001	Bom
										8	
104	Atendimento	ARMÁRIO ALTO COM 02 PORTAS, e três prateleiras internas, medindo aproximadamente : 800 x 500 x 1600 mm (L x P x H) com variação ±5%. Em MDP revestido em laminado Melamínico de 18mm, tampo de 25mm, acabamento	Departamento de Atendimento				NF30389	27/09/2013	1.099,3500	2013NE0001	Bom
										8	

Documento 70A8.A963.7A09.87CB assinado por: LORENA NATALIA BANQUERO BARREIRO:55593631204 em 27/03/2023 às 16:58 utilizando assinatura por login/senha.

Documento 70A8.A963.7A09.87CB assinado por: JALIL FRAXE CAMPOS:92989667253 em 17/03/2023 às 08:22 utilizando assinatura por login/senha.
Documento 70A8.A963.7A09.87CB assinado por: CINTIA SUELEN COSTA ALENCAR:50996231234 em 17/03/2023 às 08:11 utilizando assinatura por login/senha.
Documento 70A8.A963.7A09.87CB assinado por: DEUDEDIT DE BRITO RAMOS:44478216215 em 16/03/2023 às 18:03 utilizando assinatura por login/senha.



GOVERNO DO ESTADO DO AMAZONAS
PROCON - Instituto de Defesa do Consumidor
AJURI Sistema de Administração de Material e Patrimônio

Impresso em:02/01/2023 10:31:04

Relatório Analítico para Conciliação de Bens

Período: 01/01/2009 a 31/12/2022

Tombos: Não Baixados

Tombo	Localização	Material	Dependência	Marca	Modelo	Número de Série	Documento	Data Docto.	Valor	Empenho	Conservação
Grupo Contábil: 1231103030000 - Mobiliário em Geral											
105	DAC	borda reta, sapatas reguláveis. ARMÁRIO ALTO COM 02 PORTAS, e três prateleiras internas, medindo aproximadamente : 800 x 500 x 1600 mm (L x P x H) com variação ±5%. Em MDP revestido em laminado Melamínico de 18mm, tampo de 25mm, acabamento	Sala - Departamento de Atendimento Cons.				NF30389	27/09/2013	1.099,3500	2013NE0001	Bom
106	Atendimento	borda reta, sapatas reguláveis. ARMÁRIO ALTO COM 02 PORTAS, e três prateleiras internas, medindo aproximadamente : 800 x 500 x 1600 mm (L x P x H) com variação ±5%. Em MDP revestido em laminado Melamínico de 18mm, tampo de 25mm, acabamento	Departamento de Atendimento				NF30389	27/09/2013	1.099,3500	2013NE0001	Bom
107	Atendimento	borda reta, sapatas reguláveis. ARMÁRIO ALTO COM 02 PORTAS, e três prateleiras internas, medindo aproximadamente : 800 x 500 x 1600 mm (L x P x H) com variação ±5%. Em MDP revestido em laminado Melamínico de 18mm, tampo de 25mm, acabamento	Departamento de Atendimento				NF30389	27/09/2013	1.099,3500	2013NE0001	Bom
108	DRRH	borda reta, sapatas reguláveis. ARMÁRIO ALTO COM 02 PORTAS, e três prateleiras internas, medindo aproximadamente : 800 x 500 x 1600 mm (L x P x H) com variação ±5%. Em	Sala - Recursos Humanos				NF30389	27/09/2013	1.099,3500	2013NE0001	Bom

Documento 70A8.A963.7A09.87CB assinado por: LORENA NATALIA BANQUERO BARREIRO:55593631204 em 27/03/2023 às 16:58 utilizando assinatura por login/senha.

Documento 70A8.A963.7A09.87CB assinado por: JALIL FRAXE CAMPOS:92989667253 em 17/03/2023 às 08:22 utilizando assinatura por login/senha.
Documento 70A8.A963.7A09.87CB assinado por: CINTIA SUELEN COSTA ALENCAR:50996231234 em 17/03/2023 às 08:11 utilizando assinatura por login/senha.
Documento 70A8.A963.7A09.87CB assinado por: DEUDEDIT DE BRITO RAMOS:44478216215 em 16/03/2023 às 18:03 utilizando assinatura por login/senha.



GOVERNO DO ESTADO DO AMAZONAS
PROCON - Instituto de Defesa do Consumidor
AJURI Sistema de Administração de Material e Patrimônio

Impresso em:02/01/2023 10:31:04

Relatório Analítico para Conciliação de Bens

Período: 01/01/2009 a 31/12/2022

Tombos: Não Baixados

Tombo	Localização	Material	Dependência	Marca	Modelo	Número de Série	Documento	Data Docto.	Valor	Empenho	Conservação
Grupo Contábil: 1231103030000 - Mobiliário em Geral											
109	NAS	MDP revestido em laminado Melamínico de 18mm, tampo de 25mm, acabamento borda reta, sapatas reguláveis. ARMÁRIO ALTO COM 02 PORTAS, e três prateleiras internas, medindo aproximadamente : 800 x 500 x 1600 mm (L x P x H) com variação ±5%. Em MDP revestido em laminado Melamínico de 18mm, tampo de 25mm, acabamento borda reta, sapatas reguláveis.	Departamento de Atendimento ao Consumido				NF30389	27/09/2013	1.099,3500	2013NE0001 8	Bom
110	Atendimento	MDP revestido em laminado Melamínico de 18mm, tampo de 25mm, acabamento borda reta, sapatas reguláveis. ARMÁRIO ALTO COM 02 PORTAS, e três prateleiras internas, medindo aproximadamente : 800 x 500 x 1600 mm (L x P x H) com variação ±5%. Em MDP revestido em laminado Melamínico de 18mm, tampo de 25mm, acabamento borda reta, sapatas reguláveis.	Departamento de Atendimento				NF30389	27/09/2013	1.099,3500	2013NE0001 8	Bom
111	Atendimento	MDP revestido em laminado Melamínico de 18mm, tampo de 25mm, acabamento borda reta, sapatas reguláveis. ARMÁRIO ALTO COM 02 PORTAS, e três prateleiras internas, medindo aproximadamente : 800 x 500 x 1600 mm (L x P x H) com variação ±5%. Em MDP revestido em laminado Melamínico de 18mm, tampo de 25mm, acabamento borda reta, sapatas reguláveis.	Departamento de Atendimento				NF30389	27/09/2013	1.099,3500	2013NE0001 8	Bom
112	Atendimento	MDP revestido em laminado Melamínico de 18mm, tampo de 25mm, acabamento borda reta, sapatas reguláveis. ARMÁRIO ALTO COM 02 PORTAS, e três prateleiras internas, medindo aproximadamente : 800 x 500 x 1600 mm (L x P x H) com variação ±5%. Em MDP revestido em laminado Melamínico de 18mm, tampo de 25mm, acabamento borda reta, sapatas reguláveis.	Departamento de Atendimento				NF30389	27/09/2013	1.099,3500	2013NE0001 8	Bom



GOVERNO DO ESTADO DO AMAZONAS
PROCON - Instituto de Defesa do Consumidor
AJURI Sistema de Administração de Material e Patrimônio

Impresso em:02/01/2023 10:31:04

Relatório Analítico para Conciliação de Bens

Período: 01/01/2009 a 31/12/2022

Tombos: Não Baixados

Tombo	Localização	Material	Dependência	Marca	Modelo	Número de Série	Documento	Data Docto.	Valor	Empenho	Conservação
-------	-------------	----------	-------------	-------	--------	-----------------	-----------	-------------	-------	---------	-------------

Grupo Contábil: **1231103030000 - Mobiliário em Geral**

113	Atendimento	aproximadamente : 800 x 500 x 1600 mm (L x P x H) com variação ±5%. Em MDP revestido em laminado Melamínico de 18mm, tampo de 25mm, acabamento borda reta, sapatas reguláveis. ARMÁRIO ALTO COM 02 PORTAS, e três prateleiras internas, medindo	Departamento de Atendimento				NF30389	27/09/2013	1.099,3500	2013NE0001 8	Bom
114	Atendimento	aproximadamente : 800 x 500 x 1600 mm (L x P x H) com variação ±5%. Em MDP revestido em laminado Melamínico de 18mm, tampo de 25mm, acabamento borda reta, sapatas reguláveis. ARMÁRIO ALTO COM 02 PORTAS, e três prateleiras internas, medindo	Departamento de Atendimento				NF30389	27/09/2013	1.099,3500	2013NE0001 8	Bom
115	Atendimento	aproximadamente : 800 x 500 x 1600 mm (L x P x H) com variação ±5%. Em MDP revestido em laminado Melamínico de 18mm, tampo de 25mm, acabamento borda reta, sapatas reguláveis. ARMÁRIO ALTO COM 02 PORTAS, e três prateleiras internas, medindo	Departamento de Atendimento				NF30389	27/09/2013	1.099,3500	2013NE0001 8	Bom

Documento 70A8.A963.7A09.87CB assinado por: LORENA NATALIA BANQUERO BARREIRO:55593631204 em 27/03/2023 às 16:58 utilizando assinatura por login/senha.

Documento 70A8.A963.7A09.87CB assinado por: JALIL FRAXE CAMPOS:92989667253 em 17/03/2023 às 08:22 utilizando assinatura por login/senha.
Documento 70A8.A963.7A09.87CB assinado por: CINTIA SUELEN COSTA ALENCAR:50996231234 em 17/03/2023 às 08:11 utilizando assinatura por login/senha.
Documento 70A8.A963.7A09.87CB assinado por: DEUDEDIT DE BRITO RAMOS:44478216215 em 16/03/2023 às 18:03 utilizando assinatura por login/senha.



GOVERNO DO ESTADO DO AMAZONAS
PROCON - Instituto de Defesa do Consumidor
AJURI Sistema de Administração de Material e Patrimônio

Impresso em:02/01/2023 10:31:04

Relatório Analítico para Conciliação de Bens

Período: 01/01/2009 a 31/12/2022

Tombos: Não Baixados

Tombo	Localização	Material	Dependência	Marca	Modelo	Número de Série	Documento	Data Docto.	Valor	Empenho	Conservação
Grupo Contábil: 1231103030000 - Mobiliário em Geral											
116	Atendimento	ARMÁRIO ALTO COM 02 PORTAS, e três prateleiras internas, medindo aproximadamente : 800 x 500 x 1600 mm (L x P x H) com variação ±5%. Em MDP revestido em laminado Melamínico de 18mm, tampo de 25mm, acabamento borda reta, sapatas reguláveis.	Departamento de Atendimento				NF30389	27/09/2013	1.099,3500	2013NE0001 8	Bom
117	FISC.	ARMÁRIO ALTO COM 02 PORTAS, e três prateleiras internas, medindo aproximadamente : 800 x 500 x 1600 mm (L x P x H) com variação ±5%. Em MDP revestido em laminado Melamínico de 18mm, tampo de 25mm, acabamento borda reta, sapatas reguláveis.	Departamento de Fiscalização				NF30389	27/09/2013	1.099,3500	2013NE0001 8	Bom
118	Processual Tecnico	ARMÁRIO ALTO COM 02 PORTAS, e três prateleiras internas, medindo aproximadamente : 800 x 500 x 1600 mm (L x P x H) com variação ±5%. Em MDP revestido em laminado Melamínico de 18mm, tampo de 25mm, acabamento borda reta, sapatas reguláveis.	Departamento de Processual Tecnico				NF30389	27/09/2013	1.099,3500	2013NE0001 8	Bom
119	FISC.	ARMÁRIO ALTO COM 02 PORTAS, e três prateleiras internas, medindo aproximadamente : 800 x 500 x 1600 mm (L x P x H) com variação ±5%. Em MDP revestido em laminado Melamínico	Departamento de Fiscalização				NF30389	27/09/2013	1.099,3500	2013NE0001 8	Bom



GOVERNO DO ESTADO DO AMAZONAS
PROCON - Instituto de Defesa do Consumidor
AJURI Sistema de Administração de Material e Patrimônio

Impresso em:02/01/2023 10:31:04

Relatório Analítico para Conciliação de Bens

Período: 01/01/2009 a 31/12/2022

Tombos: Não Baixados

Tombo	Localização	Material	Dependência	Marca	Modelo	Número de Série	Documento	Data Docto.	Valor	Empenho	Conservação
Grupo Contábil: 1231103030000 - Mobiliário em Geral											
120	Processual Tecnico	de 18mm, tampo de 25mm, acabamento borda reta, sapatas reguláveis. ARMÁRIO ALTO COM 02 PORTAS, e três prateleiras internas, medindo aproximadamente : 800 x 500 x 1600 mm (L x P x H) com variação ±5%. Em MDP revestido em laminado Melamínico	Departamento Processual Tecnico				NF30389	27/09/2013	1.099,3500	2013NE0001 8	Bom
121	FISC.	de 18mm, tampo de 25mm, acabamento borda reta, sapatas reguláveis. ARMÁRIO ALTO COM 02 PORTAS, e três prateleiras internas, medindo aproximadamente : 800 x 500 x 1600 mm (L x P x H) com variação ±5%. Em MDP revestido em laminado Melamínico	Departamento de Fiscalização				NF30389	27/09/2013	1.099,3500	2013NE0001 8	Bom
122	FISC.	de 18mm, tampo de 25mm, acabamento borda reta, sapatas reguláveis. ARMÁRIO ALTO COM 02 PORTAS, e três prateleiras internas, medindo aproximadamente : 800 x 500 x 1600 mm (L x P x H) com variação ±5%. Em MDP revestido em laminado Melamínico	Departamento de Fiscalização				NF30389	27/09/2013	1.099,3500	2013NE0001 8	Bom
123	Processual Tecnico	de 18mm, tampo de 25mm, acabamento borda reta, sapatas reguláveis. ARMÁRIO ALTO COM 02 PORTAS, e três prateleiras internas, medindo aproximadamente : 800 x 500 x 1600 mm (L x P x H) com variação ±5%. Em MDP revestido em laminado Melamínico	Departamento Processual Tecnico				NF30389	27/09/2013	1.099,3500	2013NE0001 8	Bom



GOVERNO DO ESTADO DO AMAZONAS
PROCON - Instituto de Defesa do Consumidor
AJURI Sistema de Administração de Material e Patrimônio

Impresso em:02/01/2023 10:31:04

Relatório Analítico para Conciliação de Bens

Período: 01/01/2009 a 31/12/2022

Tombos: Não Baixados

Tombo	Localização	Material	Dependência	Marca	Modelo	Número de Série	Documento	Data Docto.	Valor	Empenho	Conservação
-------	-------------	----------	-------------	-------	--------	-----------------	-----------	-------------	-------	---------	-------------

Grupo Contábil: **1231103030000 - Mobiliário em Geral**

mm (L x P x H) com variação $\pm 5\%$. Em MDP revestido em laminado Melamínico de 18mm, tampo de 25mm, acabamento borda reta, sapatas reguláveis.

124	Atendimento	LONGARINA, com 3 lugares com espaldar médio, com apoia-braços individuais. Estrutura fixa: composta por dois pés tubulares, feitos por tubos verticais oblongos e tubos horizontais elípticos curvados, com sapatas de acabamento e regulagem de altura.	Departamento de Atendimento				NF30389	27/09/2013	1.754,5500	2013NE0001 8	Bom
-----	-------------	--	-----------------------------	--	--	--	---------	------------	------------	-----------------	-----

125	Conciliação	LONGARINA, com 3 lugares com espaldar médio, com apoia-braços individuais. Estrutura fixa: composta por dois pés tubulares, feitos por tubos verticais oblongos e tubos horizontais elípticos curvados, com sapatas de acabamento e regulagem de altura.	Departamento de Conciliação				NF30389	27/09/2013	1.754,5500	2013NE0001 8	Bom
-----	-------------	--	-----------------------------	--	--	--	---------	------------	------------	-----------------	-----

126	Atendimento	LONGARINA, com 3 lugares com espaldar médio, com apoia-braços individuais. Estrutura fixa: composta por dois pés tubulares, feitos por tubos verticais oblongos e tubos horizontais elípticos curvados, com sapatas de acabamento e regulagem de altura.	Departamento de Atendimento				NF30389	27/09/2013	1.754,5500	2013NE0001 8	Bom
-----	-------------	--	-----------------------------	--	--	--	---------	------------	------------	-----------------	-----

127	Atendimento	LONGARINA, com 3 lugares com espaldar médio, com apoia-braços individuais. Estrutura fixa: composta por dois pés tubulares, feitos por tubos verticais oblongos e tubos horizontais elípticos curvados, com sapatas de acabamento e regulagem de altura.	Departamento de Atendimento				NF30389	27/09/2013	1.754,5500	2013NE0001 8	Bom
-----	-------------	--	-----------------------------	--	--	--	---------	------------	------------	-----------------	-----



GOVERNO DO ESTADO DO AMAZONAS
PROCON - Instituto de Defesa do Consumidor
AJURI Sistema de Administração de Material e Patrimônio

Impresso em:02/01/2023 10:31:04

Relatório Analítico para Conciliação de Bens

Período: 01/01/2009 a 31/12/2022

Tombos: Não Baixados

Tombo	Localização	Material	Dependência	Marca	Modelo	Número de Série	Documento	Data Docto.	Valor	Empenho	Conservação
Grupo Contábil: 1231103030000 - Mobiliário em Geral											
		espaldar médio, com apoia-braços individuais. Estrutura fixa: composta por dois pés tubulares, feitos por tubos verticais oblongos e tubos horizontais elípticos curvados, com sapatas de acabamento e regulagem de altura.	Atendimento							8	
128	Atendimento	LONGARINA, com 3 lugares com espaldar médio, com apoia-braços individuais. Estrutura fixa: composta por dois pés tubulares, feitos por tubos verticais oblongos e tubos horizontais elípticos curvados, com sapatas de acabamento e regulagem de altura.	Departamento de Atendimento				NF30389	27/09/2013	1.754,5500	2013NE0001	Bom
										8	
129	Atendimento	LONGARINA, com 3 lugares com espaldar médio, com apoia-braços individuais. Estrutura fixa: composta por dois pés tubulares, feitos por tubos verticais oblongos e tubos horizontais elípticos curvados, com sapatas de acabamento e regulagem de altura.	Departamento de Atendimento				NF30389	27/09/2013	1.754,5500	2013NE0001	Bom
										8	
130	Atendimento	LONGARINA, com 3 lugares com espaldar médio, com apoia-braços individuais. Estrutura fixa: composta por dois pés tubulares, feitos por tubos verticais oblongos e tubos horizontais elípticos curvados, com sapatas de	Departamento de Atendimento				NF30389	27/09/2013	1.754,5500	2013NE0001	Bom
										8	

Documento 70A8.A963.7A09.87CB assinado por: LORENA NATALIA BANQUERO BARREIRO:55593631204 em 27/03/2023 às 16:58 utilizando assinatura por login/senha.

Documento 70A8.A963.7A09.87CB assinado por: JALIL FRAXE CAMPOS:92989667253 em 17/03/2023 às 08:22 utilizando assinatura por login/senha.
Documento 70A8.A963.7A09.87CB assinado por: CINTIA SUELEN COSTA ALENCAR:50996231234 em 17/03/2023 às 08:11 utilizando assinatura por login/senha.
Documento 70A8.A963.7A09.87CB assinado por: DEUSDEDIT DE BRITO RAMOS:44478216215 em 16/03/2023 às 18:03 utilizando assinatura por login/senha.



GOVERNO DO ESTADO DO AMAZONAS
PROCON - Instituto de Defesa do Consumidor
AJURI Sistema de Administração de Material e Patrimônio

Impresso em:02/01/2023 10:31:04

Relatório Analítico para Conciliação de Bens

Período: 01/01/2009 a 31/12/2022

Tombos: Não Baixados

Tombo	Localização	Material	Dependência	Marca	Modelo	Número de Série	Documento	Data Docto.	Valor	Empenho	Conservação
Grupo Contábil: 1231103030000 - Mobiliário em Geral											
131	Atendimento	acabamento e regulagem de altura. LONGARINA, com 3 lugares com espaldar médio, com apoia-braços individuais. Estrutura fixa: composta por dois pés tubulares, feitos por tubos verticais oblongos e tubos horizontais elípticos curvados, com sapatas de acabamento e regulagem de altura.	Departamento de Atendimento				NF30389	27/09/2013	1.754,5500	2013NE0001 8	Bom
132	Atendimento	acabamento e regulagem de altura. LONGARINA, com 3 lugares com espaldar médio, com apoia-braços individuais. Estrutura fixa: composta por dois pés tubulares, feitos por tubos verticais oblongos e tubos horizontais elípticos curvados, com sapatas de acabamento e regulagem de altura.	Departamento de Atendimento				NF30389	27/09/2013	1.754,5500	2013NE0001 8	Bom
133	Atendimento	acabamento e regulagem de altura. LONGARINA, com 3 lugares com espaldar médio, com apoia-braços individuais. Estrutura fixa: composta por dois pés tubulares, feitos por tubos verticais oblongos e tubos horizontais elípticos curvados, com sapatas de acabamento e regulagem de altura.	Departamento de Atendimento				NF30389	27/09/2013	1.754,5500	2013NE0001 8	Bom
134	Atendimento	acabamento e regulagem de altura. LONGARINA, com 3 lugares com espaldar médio, com apoia-braços individuais. Estrutura fixa: composta por dois pés tubulares, feitos por tubos	Departamento de Atendimento				NF30389	27/09/2013	1.754,5500	2013NE0001 8	Bom



GOVERNO DO ESTADO DO AMAZONAS
PROCON - Instituto de Defesa do Consumidor
AJURI Sistema de Administração de Material e Patrimônio

Impresso em:02/01/2023 10:31:04

Relatório Analítico para Conciliação de Bens

Período: 01/01/2009 a 31/12/2022

Tombos: Não Baixados

Tombo	Localização	Material	Dependência	Marca	Modelo	Número de Série	Documento	Data Docto.	Valor	Empenho	Conservação
Grupo Contábil: 1231103030000 - Mobiliário em Geral											
135	GABINETE	verticais oblongos e tubos horizontais elípticos curvados, com sapatas de acabamento e regulagem de altura.	Chefia de Gabinete				NF30389	27/09/2013	552,3000	2013NE0001	Bom
		CADEIRA FIXA, diálogo fixa com encosto médio/ alto com apoia-braço, Estrutura fixa: continua, confeccionada em aço tubular, sapatas de apoio injetadas em polipropileno. capas do assento e do encosto confeccionadas em polipropileno copolímero in							8		
136	GABINETE	CADEIRA FIXA, diálogo fixa com encosto médio/ alto com apoia-braço, Estrutura fixa: continua, confeccionada em aço tubular, sapatas de apoio injetadas em polipropileno. capas do assento e do encosto confeccionadas em polipropileno copolímero in	Chefia de Gabinete				NF30389	27/09/2013	552,3000	2013NE0001	Bom
		CADEIRA FIXA, diálogo fixa com encosto médio/ alto com apoia-braço, Estrutura fixa: continua, confeccionada em aço tubular, sapatas de apoio injetadas em polipropileno. capas do assento e do encosto confeccionadas em polipropileno copolímero in							8		
137	FISC.	CADEIRA FIXA, diálogo fixa com encosto médio/ alto com apoia-braço, Estrutura fixa: continua, confeccionada em aço tubular, sapatas de apoio injetadas em polipropileno. capas do assento e do encosto confeccionadas em polipropileno copolímero in	Departamento de Fiscalização				NF30389	27/09/2013	552,3000	2013NE0001	Bom
		CADEIRA FIXA, diálogo fixa com encosto médio/ alto com apoia-braço, Estrutura fixa: continua, confeccionada em aço tubular, sapatas de apoio injetadas em polipropileno. capas do assento e do encosto confeccionadas em polipropileno copolímero in							8		
138	DAF	CADEIRA FIXA, diálogo fixa com encosto médio/ alto com apoia-braço, Estrutura fixa: continua, confeccionada em aço tubular, sapatas de apoio injetadas em polipropileno. capas do assento e do encosto confeccionadas em polipropileno copolímero in	Departamento Administrativo -				NF30389	27/09/2013	552,3000	2013NE0001	Bom
		CADEIRA FIXA, diálogo fixa com encosto médio/ alto com apoia-braço, Estrutura fixa: continua, confeccionada em aço tubular, sapatas de apoio injetadas em polipropileno. capas do assento e do encosto confeccionadas em polipropileno copolímero in							8		

Documento 70A8.A963.7A09.87CB assinado por: LORENA NATALIA BANQUERO BARREIRO:55593631204 em 27/03/2023 às 16:58 utilizando assinatura por login/senha.

Documento 70A8.A963.7A09.87CB assinado por: JALIL FRAXE CAMPOS:92989667253 em 17/03/2023 às 08:22 utilizando assinatura por login/senha.
Documento 70A8.A963.7A09.87CB assinado por: CINTIA SUELEN COSTA ALENCAR:50996231234 em 17/03/2023 às 08:11 utilizando assinatura por login/senha.
Documento 70A8.A963.7A09.87CB assinado por: DEUDEDIT DE BRITO RAMOS:44478216215 em 16/03/2023 às 18:03 utilizando assinatura por login/senha.



GOVERNO DO ESTADO DO AMAZONAS
PROCON - Instituto de Defesa do Consumidor
AJURI Sistema de Administração de Material e Patrimônio

Impresso em:02/01/2023 10:31:04

Relatório Analítico para Conciliação de Bens

Período: 01/01/2009 a 31/12/2022

Tombos: Não Baixados

Tombo	Localização	Material	Dependência	Marca	Modelo	Número de Série	Documento	Data Docto.	Valor	Empenho	Conservação
Grupo Contábil: 1231103030000 - Mobiliário em Geral											
		Estrutura fixa: continua, confeccionada em aço tubular, sapatas de apoio injetadas em polipropileno. capas do assento e do encosto confeccionadas em polipropileno copolímero in	Financeiro								
139	JURIDICO	CADEIRA FIXA, diálogo fixa com encosto médio/ alto com apoia-braço, Estrutura fixa: continua, confeccionada em aço tubular, sapatas de apoio injetadas em polipropileno. capas do assento e do encosto confeccionadas em polipropileno copolímero in	Juridico Primeira Instância				NF30389	27/09/2013	552,3000	2013NE0001	Bom
									8		
140	Processual Tecnico	CADEIRA FIXA, diálogo fixa com encosto médio/ alto com apoia-braço, Estrutura fixa: continua, confeccionada em aço tubular, sapatas de apoio injetadas em polipropileno. capas do assento e do encosto confeccionadas em polipropileno copolímero in	Departamento Processual Tecnico				NF30389	27/09/2013	552,3000	2013NE0001	Bom
									8		
141	Conciliação	CADEIRA FIXA, diálogo fixa com encosto médio/ alto com apoia-braço, Estrutura fixa: continua, confeccionada em aço tubular, sapatas de apoio injetadas em polipropileno. capas do assento e do encosto confeccionadas em polipropileno copolímero in	Departamento de Conciliação				NF30389	27/09/2013	552,3000	2013NE0001	Bom
									8		

Documento 70A8.A963.7A09.87CB assinado por: LORENA NATALIA BANQUERO BARREIRO:55593631204 em 27/03/2023 às 16:58 utilizando assinatura por login/senha.

Documento 70A8.A963.7A09.87CB assinado por: JALIL FRAXE CAMPOS:92989667253 em 17/03/2023 às 08:22 utilizando assinatura por login/senha.
Documento 70A8.A963.7A09.87CB assinado por: CINTIA SUELEN COSTA ALENCAR:50996231234 em 17/03/2023 às 08:11 utilizando assinatura por login/senha.
Documento 70A8.A963.7A09.87CB assinado por: DEUDEDIT DE BRITO RAMOS:44478216215 em 16/03/2023 às 18:03 utilizando assinatura por login/senha.



GOVERNO DO ESTADO DO AMAZONAS
PROCON - Instituto de Defesa do Consumidor
AJURI Sistema de Administração de Material e Patrimônio

Impresso em:02/01/2023 10:31:04

Relatório Analítico para Conciliação de Bens

Período: 01/01/2009 a 31/12/2022

Tombos: Não Baixados

Tombo	Localização	Material	Dependência	Marca	Modelo	Número de Série	Documento	Data Docto.	Valor	Empenho	Conservação
Grupo Contábil: 1231103030000 - Mobiliário em Geral											
142	Sala de Reunião	CADEIRA FIXA, diálogo fixa com encosto médio/ alto com apoia-braço, Estrutura fixa: continua, confeccionada em aço tubular, sapatas de apoio injetadas em polipropileno. capas do assento e do encosto confeccionadas em polipropileno copolímero in	Sala de Reunião				NF30389	27/09/2013	552,3000	2013NE0001	Bom
									8		
143	Conciliação	CADEIRA FIXA, diálogo fixa com encosto médio/ alto com apoia-braço, Estrutura fixa: continua, confeccionada em aço tubular, sapatas de apoio injetadas em polipropileno. capas do assento e do encosto confeccionadas em polipropileno copolímero in	Departamento de Conciliação				NF30389	27/09/2013	552,3000	2013NE0001	Bom
									8		
144	Sala de Reunião	CADEIRA FIXA, diálogo fixa com encosto médio/ alto com apoia-braço, Estrutura fixa: continua, confeccionada em aço tubular, sapatas de apoio injetadas em polipropileno. capas do assento e do encosto confeccionadas em polipropileno copolímero in	Sala de Reunião				NF30389	27/09/2013	552,3000	2013NE0001	Bom
									8		
145	Sala de Reunião	CADEIRA FIXA, diálogo fixa com encosto médio/ alto com apoia-braço, Estrutura fixa: continua, confeccionada em aço tubular, sapatas de apoio injetadas em polipropileno. capas do	Sala de Reunião				NF30389	27/09/2013	552,3000	2013NE0001	Bom
									8		



GOVERNO DO ESTADO DO AMAZONAS
PROCON - Instituto de Defesa do Consumidor
AJURI Sistema de Administração de Material e Patrimônio

Impresso em:02/01/2023 10:31:04

Relatório Analítico para Conciliação de Bens

Período: 01/01/2009 a 31/12/2022

Tombos: Não Baixados

Tombo	Localização	Material	Dependência	Marca	Modelo	Número de Série	Documento	Data Docto.	Valor	Empenho	Conservação
Grupo Contábil: 1231103030000 - Mobiliário em Geral											
146	Conciliação	assento e do encosto confeccionadas em polipropileno copolímero in CADEIRA FIXA, diálogo fixa com Departamento de Conciliação	Departamento de Conciliação				NF30389	27/09/2013	552,3000	2013NE0001	Bom
		Estrutura fixa: continua, confeccionada em aço tubular, sapatas de apoio injetadas em polipropileno. capas do assento e do encosto confeccionadas em polipropileno copolímero in							8		
147	Conciliação	assento e do encosto confeccionadas em polipropileno copolímero in CADEIRA FIXA, diálogo fixa com Departamento de Conciliação	Departamento de Conciliação				NF30389	27/09/2013	552,3000	2013NE0001	Bom
		Estrutura fixa: continua, confeccionada em aço tubular, sapatas de apoio injetadas em polipropileno. capas do assento e do encosto confeccionadas em polipropileno copolímero in							8		
148	Conciliação	assento e do encosto confeccionadas em polipropileno copolímero in CADEIRA FIXA, diálogo fixa com Departamento de Conciliação	Departamento de Conciliação				NF30389	27/09/2013	552,3000	2013NE0001	Bom
		Estrutura fixa: continua, confeccionada em aço tubular, sapatas de apoio injetadas em polipropileno. capas do assento e do encosto confeccionadas em polipropileno copolímero in							8		
149	Conciliação	assento e do encosto confeccionadas em polipropileno copolímero in CADEIRA FIXA, diálogo fixa com Departamento de Conciliação	Departamento de Conciliação				NF30389	27/09/2013	552,3000	2013NE0001	Bom
		Estrutura fixa: continua, confeccionada							8		



GOVERNO DO ESTADO DO AMAZONAS
PROCON - Instituto de Defesa do Consumidor
AJURI Sistema de Administração de Material e Patrimônio

Impresso em:02/01/2023 10:31:04

Relatório Analítico para Conciliação de Bens

Período: 01/01/2009 a 31/12/2022

Tombos: Não Baixados

Tombo	Localização	Material	Dependência	Marca	Modelo	Número de Série	Documento	Data Docto.	Valor	Empenho	Conservação
-------	-------------	----------	-------------	-------	--------	-----------------	-----------	-------------	-------	---------	-------------

Grupo Contábil: **1231103030000 - Mobiliário em Geral**

150	Conciliação	em aço tubular, sapatas de apoio injetadas em polipropileno. capas do assento e do encosto confeccionadas em polipropileno copolímero in CADEIRA FIXA, diálogo fixa com encosto médio/ alto com apoia-braço, Estrutura fixa: continua, confeccionada em aço tubular, sapatas de apoio injetadas em polipropileno. capas do assento e do encosto confeccionadas em polipropileno copolímero in	Departamento de Conciliação				NF30389	27/09/2013	552,3000	2013NE0001 8	Bom
151	Conciliação	em aço tubular, sapatas de apoio injetadas em polipropileno. capas do assento e do encosto confeccionadas em polipropileno copolímero in CADEIRA FIXA, diálogo fixa com encosto médio/ alto com apoia-braço, Estrutura fixa: continua, confeccionada em aço tubular, sapatas de apoio injetadas em polipropileno. capas do assento e do encosto confeccionadas em polipropileno copolímero in	Departamento de Conciliação				NF30389	27/09/2013	552,3000	2013NE0001 8	Bom
152	Conciliação	em aço tubular, sapatas de apoio injetadas em polipropileno. capas do assento e do encosto confeccionadas em polipropileno copolímero in CADEIRA FIXA, diálogo fixa com encosto médio/ alto com apoia-braço, Estrutura fixa: continua, confeccionada em aço tubular, sapatas de apoio injetadas em polipropileno. capas do assento e do encosto confeccionadas em polipropileno copolímero in	Departamento de Conciliação				NF30389	27/09/2013	552,3000	2013NE0001 8	Bom
153	Conciliação	em aço tubular, sapatas de apoio injetadas em polipropileno. capas do assento e do encosto confeccionadas em polipropileno copolímero in CADEIRA FIXA, diálogo fixa com encosto médio/ alto com apoia-braço, Estrutura fixa: continua, confeccionada em aço tubular, sapatas de apoio injetadas em polipropileno. capas do assento e do encosto confeccionadas em polipropileno copolímero in	Departamento de Conciliação				NF30389	27/09/2013	552,3000	2013NE0001 8	Bom



GOVERNO DO ESTADO DO AMAZONAS
PROCON - Instituto de Defesa do Consumidor
AJURI Sistema de Administração de Material e Patrimônio

Impresso em:02/01/2023 10:31:04

Relatório Analítico para Conciliação de Bens

Período: 01/01/2009 a 31/12/2022

Tombos: Não Baixados

Tombo	Localização	Material	Dependência	Marca	Modelo	Número de Série	Documento	Data Docto.	Valor	Empenho	Conservação
Grupo Contábil: 1231103030000 - Mobiliário em Geral											
		encosto médio/ alto com apoia-braço, Estrutura fixa: continua, confeccionada em aço tubular, sapatas de apoio injetadas em polipropileno. capas do assento e do encosto confeccionadas em polipropileno copolímero in	Conciliação							8	
154	Sala de Reunião	CADEIRA FIXA, diálogo fixa com	Sala de Reunião				NF30389	27/09/2013	552,3000	2013NE0001	Bom
		encosto médio/ alto com apoia-braço, Estrutura fixa: continua, confeccionada em aço tubular, sapatas de apoio injetadas em polipropileno. capas do assento e do encosto confeccionadas em polipropileno copolímero in								8	
155	Atendimento	CADEIRA FIXA, diálogo fixa com	Departamento de Atendimento				NF30389	27/09/2013	552,3000	2013NE0001	Bom
		encosto médio/ alto com apoia-braço, Estrutura fixa: continua, confeccionada em aço tubular, sapatas de apoio injetadas em polipropileno. capas do assento e do encosto confeccionadas em polipropileno copolímero in								8	
156	Conciliação	CADEIRA FIXA, diálogo fixa com	Departamento de Conciliação				NF30389	27/09/2013	552,3000	2013NE0001	Bom
		encosto médio/ alto com apoia-braço, Estrutura fixa: continua, confeccionada em aço tubular, sapatas de apoio injetadas em polipropileno. capas do assento e do encosto confeccionadas em								8	



GOVERNO DO ESTADO DO AMAZONAS
PROCON - Instituto de Defesa do Consumidor
AJURI Sistema de Administração de Material e Patrimônio

Impresso em:02/01/2023 10:31:04

Relatório Analítico para Conciliação de Bens

Período: 01/01/2009 a 31/12/2022

Tombos: Não Baixados

Tombo	Localização	Material	Dependência	Marca	Modelo	Número de Série	Documento	Data Docto.	Valor	Empenho	Conservação
Grupo Contábil: 1231103030000 - Mobiliário em Geral											
157	Conciliação	polipropileno copolímero in CADEIRA FIXA, diálogo fixa com encosto médio/ alto com apoia-braço, Estrutura fixa: continua, confeccionada em aço tubular, sapatas de apoio injetadas em polipropileno. capas do assento e do encosto confeccionadas em polipropileno copolímero in	Departamento de Conciliação				NF30389	27/09/2013	552,3000	2013NE0001 8	Bom
158	Processual Tecnico	polipropileno copolímero in CADEIRA FIXA, diálogo fixa com encosto médio/ alto com apoia-braço, Estrutura fixa: continua, confeccionada em aço tubular, sapatas de apoio injetadas em polipropileno. capas do assento e do encosto confeccionadas em polipropileno copolímero in	Departamento Processual Tecnico				NF30389	27/09/2013	552,3000	2013NE0001 8	Bom
159	Atendimento	polipropileno copolímero in CADEIRA FIXA, diálogo fixa com encosto médio/ alto com apoia-braço, Estrutura fixa: continua, confeccionada em aço tubular, sapatas de apoio injetadas em polipropileno. capas do assento e do encosto confeccionadas em polipropileno copolímero in	Departamento de Atendimento				NF30389	27/09/2013	552,3000	2013NE0001 8	Bom
160	Atendimento	polipropileno copolímero in CADEIRA FIXA, diálogo fixa com encosto médio/ alto com apoia-braço, Estrutura fixa: continua, confeccionada em aço tubular, sapatas de apoio	Departamento de Atendimento				NF30389	27/09/2013	552,3000	2013NE0001 8	Bom

Documento 70A8.A963.7A09.87CB assinado por: LORENA NATALIA BANQUERO BARREIRO:55593631204 em 27/03/2023 às 16:58 utilizando assinatura por login/senha.

Documento 70A8.A963.7A09.87CB assinado por: JALIL FRAXE CAMPOS:92989667253 em 17/03/2023 às 08:22 utilizando assinatura por login/senha.
Documento 70A8.A963.7A09.87CB assinado por: CINTIA SUELEN COSTA ALENCAR:50996231234 em 17/03/2023 às 08:11 utilizando assinatura por login/senha.
Documento 70A8.A963.7A09.87CB assinado por: DEUDEDIT DE BRITO RAMOS:44478216215 em 16/03/2023 às 18:03 utilizando assinatura por login/senha.



GOVERNO DO ESTADO DO AMAZONAS
PROCON - Instituto de Defesa do Consumidor
AJURI Sistema de Administração de Material e Patrimônio

Impresso em:02/01/2023 10:31:04

Relatório Analítico para Conciliação de Bens

Período: 01/01/2009 a 31/12/2022

Tombos: Não Baixados

Tombo	Localização	Material	Dependência	Marca	Modelo	Número de Série	Documento	Data Docto.	Valor	Empenho	Conservação
Grupo Contábil: 1231103030000 - Mobiliário em Geral											
161	Conciliação	injetadas em polipropileno. capas do assento e do encosto confeccionadas em polipropileno copolímero in CADEIRA FIXA, diálogo fixa com encosto médio/ alto com apoia-braço, Estrutura fixa: continua, confeccionada em aço tubular, sapatas de apoio	Departamento de Conciliação				NF30389	27/09/2013	552,3000	2013NE0001	Bom
162	Atendimento	injetadas em polipropileno. capas do assento e do encosto confeccionadas em polipropileno copolímero in CADEIRA FIXA, diálogo fixa com encosto médio/ alto com apoia-braço, Estrutura fixa: continua, confeccionada em aço tubular, sapatas de apoio	Departamento de Atendimento				NF30389	27/09/2013	552,3000	2013NE0001	Bom
163	Conciliação	injetadas em polipropileno. capas do assento e do encosto confeccionadas em polipropileno copolímero in CADEIRA FIXA, diálogo fixa com encosto médio/ alto com apoia-braço, Estrutura fixa: continua, confeccionada em aço tubular, sapatas de apoio	Departamento de Conciliação				NF30389	27/09/2013	552,3000	2013NE0001	Bom
164	SAC	injetadas em polipropileno. capas do assento e do encosto confeccionadas em polipropileno copolímero in CADEIRA FIXA, diálogo fixa com encosto médio/ alto com apoia-braço, O PROCESSUAL	DEPARTAMENT O PROCESSUAL				NF30389	27/09/2013	552,3000	2013NE0001	Bom

Documento 70A8.A963.7A09.87CB assinado por: LORENA NATALIA BANQUERO BARREIRO:55593631204 em 27/03/2023 às 16:58 utilizando assinatura por login/senha.

Documento 70A8.A963.7A09.87CB assinado por: JALIL FRAXE CAMPOS:92989667253 em 17/03/2023 às 08:22 utilizando assinatura por login/senha.
Documento 70A8.A963.7A09.87CB assinado por: CINTIA SUELEN COSTA ALENCAR:50996231234 em 17/03/2023 às 08:11 utilizando assinatura por login/senha.
Documento 70A8.A963.7A09.87CB assinado por: DEUDEDIT DE BRITO RAMOS:44478216215 em 16/03/2023 às 18:03 utilizando assinatura por login/senha.



GOVERNO DO ESTADO DO AMAZONAS
PROCON - Instituto de Defesa do Consumidor
AJURI Sistema de Administração de Material e Patrimônio

Impresso em:02/01/2023 10:31:04

Relatório Analítico para Conciliação de Bens

Período: 01/01/2009 a 31/12/2022

Tombos: Não Baixados

Tombo	Localização	Material	Dependência	Marca	Modelo	Número de Série	Documento	Data Docto.	Valor	Empenho	Conservação
Grupo Contábil: 1231103030000 - Mobiliário em Geral											
165	Atendimento	Estrutura fixa: continua, confeccionada em aço tubular, sapatas de apoio injetadas em polipropileno. capas do assento e do encosto confeccionadas em polipropileno copolímero in	TECNICO								
		CADEIRA FIXA, diálogo fixa com encosto médio/ alto com apoia-braço, Atendimento	Departamento de Atendimento				NF30389	27/09/2013	552,3000	2013NE0001 8	Bom
166	Conciliação	Estrutura fixa: continua, confeccionada em aço tubular, sapatas de apoio injetadas em polipropileno. capas do assento e do encosto confeccionadas em polipropileno copolímero in									
		CADEIRA FIXA, diálogo fixa com encosto médio/ alto com apoia-braço, Conciliação	Departamento de Conciliação				NF30389	27/09/2013	552,3000	2013NE0001 8	Bom
167	DAC	Estrutura fixa: continua, confeccionada em aço tubular, sapatas de apoio injetadas em polipropileno. capas do assento e do encosto confeccionadas em polipropileno copolímero in									
		CADEIRA FIXA, diálogo fixa com encosto médio/ alto com apoia-braço, Departamento de Atendimento	Sala - Departamento de Atendimento				NF30389	27/09/2013	552,3000	2013NE0001 8	Bom



GOVERNO DO ESTADO DO AMAZONAS
PROCON - Instituto de Defesa do Consumidor
AJURI Sistema de Administração de Material e Patrimônio

Impresso em:02/01/2023 10:31:04

Relatório Analítico para Conciliação de Bens

Período: 01/01/2009 a 31/12/2022

Tombos: Não Baixados

Tombo	Localização	Material	Dependência	Marca	Modelo	Número de Série	Documento	Data Docto.	Valor	Empenho	Conservação
Grupo Contábil: 1231103030000 - Mobiliário em Geral											
168	DAC	CADEIRA FIXA, diálogo fixa com encosto médio/ alto com apoia-braço, Estrutura fixa: continua, confeccionada em aço tubular, sapatas de apoio injetadas em polipropileno. capas do assento e do encosto confeccionadas em polipropileno copolímero in	Sala - Departamento de Atendimento Cons.				NF30389	27/09/2013	552,3000	2013NE0001	Bom
									8		
169	Atendimento	CADEIRA FIXA, diálogo fixa com encosto médio/ alto com apoia-braço, Estrutura fixa: continua, confeccionada em aço tubular, sapatas de apoio injetadas em polipropileno. capas do assento e do encosto confeccionadas em polipropileno copolímero in	Departamento de Atendimento				NF30389	27/09/2013	552,3000	2013NE0001	Bom
									8		
170	Atendimento	CADEIRA FIXA, diálogo fixa com encosto médio/ alto com apoia-braço, Estrutura fixa: continua, confeccionada em aço tubular, sapatas de apoio injetadas em polipropileno. capas do assento e do encosto confeccionadas em polipropileno copolímero in	Departamento de Atendimento				NF30389	27/09/2013	552,3000	2013NE0001	Bom
									8		
171	Atendimento	CADEIRA FIXA, diálogo fixa com encosto médio/ alto com apoia-braço, Estrutura fixa: continua, confeccionada em aço tubular, sapatas de apoio injetadas em polipropileno. capas do	Departamento de Atendimento				NF30389	27/09/2013	552,3000	2013NE0001	Bom
									8		



GOVERNO DO ESTADO DO AMAZONAS
PROCON - Instituto de Defesa do Consumidor
AJURI Sistema de Administração de Material e Patrimônio

Impresso em:02/01/2023 10:31:04

Relatório Analítico para Conciliação de Bens

Período: 01/01/2009 a 31/12/2022

Tombos: Não Baixados

Tombo	Localização	Material	Dependência	Marca	Modelo	Número de Série	Documento	Data Docto.	Valor	Empenho	Conservação
Grupo Contábil: 1231103030000 - Mobiliário em Geral											
172	Atendimento	assento e do encosto confeccionadas em polipropileno copolímero in CADEIRA FIXA, diálogo fixa com	Departamento de Atendimento				NF30389	27/09/2013	552,3000	2013NE0001	Bom
		encosto médio/ alto com apoia-braço, Estrutura fixa: continua, confeccionada em aço tubular, sapatas de apoio injetadas em polipropileno. capas do assento e do encosto confeccionadas em polipropileno copolímero in							8		
173	Atendimento	CADEIRA FIXA, diálogo fixa com	Departamento de Atendimento				NF30389	27/09/2013	552,3000	2013NE0001	Bom
		encosto médio/ alto com apoia-braço, Estrutura fixa: continua, confeccionada em aço tubular, sapatas de apoio injetadas em polipropileno. capas do assento e do encosto confeccionadas em polipropileno copolímero in							8		
174	SALADEPRECIAR	CADEIRA FIXA, diálogo fixa com	SALA PARA DEPRECIAR				NF30389	27/09/2013	552,3000	2013NE0001	Bom
		encosto médio/ alto com apoia-braço, Estrutura fixa: continua, confeccionada em aço tubular, sapatas de apoio injetadas em polipropileno. capas do assento e do encosto confeccionadas em polipropileno copolímero in							8		
175	Atendimento	CADEIRA FIXA, diálogo fixa com	Departamento de Atendimento				NF30389	27/09/2013	552,3000	2013NE0001	Bom
		encosto médio/ alto com apoia-braço, Estrutura fixa: continua, confeccionada							8		

Documento 70A8.A963.7A09.87CB assinado por: LORENA NATALIA BANQUERO BARREIRO:55593631204 em 27/03/2023 às 16:58 utilizando assinatura por login/senha.

Documento 70A8.A963.7A09.87CB assinado por: JALIL FRAXE CAMPOS:92989667253 em 17/03/2023 às 08:22 utilizando assinatura por login/senha.
Documento 70A8.A963.7A09.87CB assinado por: CINTIA SUELEN COSTA ALENCAR:50996231234 em 17/03/2023 às 08:11 utilizando assinatura por login/senha.
Documento 70A8.A963.7A09.87CB assinado por: DEUDEDIT DE BRITO RAMOS:44478216215 em 16/03/2023 às 18:03 utilizando assinatura por login/senha.



GOVERNO DO ESTADO DO AMAZONAS
PROCON - Instituto de Defesa do Consumidor
AJURI Sistema de Administração de Material e Patrimônio

Impresso em:02/01/2023 10:31:04

Relatório Analítico para Conciliação de Bens

Período: 01/01/2009 a 31/12/2022

Tombos: Não Baixados

Tombo	Localização	Material	Dependência	Marca	Modelo	Número de Série	Documento	Data Docto.	Valor	Empenho	Conservação
Grupo Contábil: 1231103030000 - Mobiliário em Geral											
176	Atendimento	em aço tubular, sapatas de apoio injetadas em polipropileno. capas do assento e do encosto confeccionadas em polipropileno copolímero in	Departamento de Atendimento	CADEIRA FIXA, diálogo fixa com encosto médio/ alto com apoia-braço, Estrutura fixa: continua, confeccionada em aço tubular, sapatas de apoio injetadas em polipropileno. capas do assento e do encosto confeccionadas em polipropileno copolímero in			NF30389	27/09/2013	552,3000	2013NE0001 8	Bom
177	NAS	em aço tubular, sapatas de apoio injetadas em polipropileno. capas do assento e do encosto confeccionadas em polipropileno copolímero in	Departamento de Atendimento ao Consumido	CADEIRA FIXA, diálogo fixa com encosto médio/ alto com apoia-braço, Estrutura fixa: continua, confeccionada em aço tubular, sapatas de apoio injetadas em polipropileno. capas do assento e do encosto confeccionadas em polipropileno copolímero in			NF30389	27/09/2013	552,3000	2013NE0001 8	Bom
178	Processual Técnico	em aço tubular, sapatas de apoio injetadas em polipropileno. capas do assento e do encosto confeccionadas em polipropileno copolímero in	Departamento Processual Técnico	CADEIRA FIXA, diálogo fixa com encosto médio/ alto com apoia-braço, Estrutura fixa: continua, confeccionada em aço tubular, sapatas de apoio injetadas em polipropileno. capas do assento e do encosto confeccionadas em polipropileno copolímero in			NF30389	27/09/2013	552,3000	2013NE0001 8	Bom
179	Apoio	em aço tubular, sapatas de apoio injetadas em polipropileno. capas do assento e do encosto confeccionadas em polipropileno copolímero in	Apoio ao	CADEIRA FIXA, diálogo fixa com			NF30389	27/09/2013	552,3000	2013NE0001	Bom

Documento 70A8.A963.7A09.87CB assinado por: LORENA NATALIA BANQUERO BARREIRO:55593631204 em 27/03/2023 às 16:58 utilizando assinatura por login/senha.

Documento 70A8.A963.7A09.87CB assinado por: JALIL FRAXE CAMPOS:92989667253 em 17/03/2023 às 08:22 utilizando assinatura por login/senha.
Documento 70A8.A963.7A09.87CB assinado por: CINTIA SUELEN COSTA ALENCAR:50996231294 em 17/03/2023 às 08:11 utilizando assinatura por login/senha.
Documento 70A8.A963.7A09.87CB assinado por: DEUDEDIT DE BRITO RAMOS:44478216215 em 16/03/2023 às 18:03 utilizando assinatura por login/senha.



GOVERNO DO ESTADO DO AMAZONAS
PROCON - Instituto de Defesa do Consumidor
AJURI Sistema de Administração de Material e Patrimônio

Impresso em:02/01/2023 10:31:04

Relatório Analítico para Conciliação de Bens

Período: 01/01/2009 a 31/12/2022

Tombos: Não Baixados

Tombo	Localização	Material	Dependência	Marca	Modelo	Número de Série	Documento	Data Docto.	Valor	Empenho	Conservação
Grupo Contábil: 1231103030000 - Mobiliário em Geral											
	Atendimento	encosto médio/ alto com apoia-braço, Estrutura fixa: continua, confeccionada em aço tubular, sapatas de apoio injetadas em polipropileno. capas do assento e do encosto confeccionadas em polipropileno copolímero in	Atendimento							8	
180	Atendimento	CADEIRA FIXA, diálogo fixa com encosto médio/ alto com apoia-braço, Estrutura fixa: continua, confeccionada em aço tubular, sapatas de apoio injetadas em polipropileno. capas do assento e do encosto confeccionadas em polipropileno copolímero in	Departamento de Atendimento				NF30389	27/09/2013	552,3000	2013NE0001	Bom
										8	
181	GABINETE	ARMÁRIO ALTO COM 02 PORTAS, e três prateleiras internas, medindo aproximadamente : 800 x 500 x 1600 mm (L x P x H) com variação ±5%. Em MDP revestido em laminado Melamínico de 18mm, tampo de 25mm, acabamento borda reta, sapatas reguláveis.	Chefia de Gabinete				NF30389	27/09/2013	1.250,0000	2013NE0001	Bom
										8	
182	GABINETE	ARMÁRIO ALTO COM 02 PORTAS, e três prateleiras internas, medindo aproximadamente : 800 x 500 x 1600 mm (L x P x H) com variação ±5%. Em MDP revestido em laminado Melamínico de 18mm, tampo de 25mm, acabamento	Chefia de Gabinete				NF30389	27/09/2013	685,6500	2013NE0001	Bom
										8	



GOVERNO DO ESTADO DO AMAZONAS
PROCON - Instituto de Defesa do Consumidor
AJURI Sistema de Administração de Material e Patrimônio

Impresso em:02/01/2023 10:31:04

Relatório Analítico para Conciliação de Bens

Período: 01/01/2009 a 31/12/2022

Tombos: Não Baixados

Tombo	Localização	Material	Dependência	Marca	Modelo	Número de Série	Documento	Data Docto.	Valor	Empenho	Conservação
Grupo Contábil: 1231103030000 - Mobiliário em Geral											
183	Diretoria Tecnica	borda reta, sapatas reguláveis. ARMÁRIO ALTO COM 02 PORTAS, e três prateleiras internas, medindo aproximadamente : 800 x 500 x 1600 mm (L x P x H) com variação ±5%. Em MDP revestido em laminado Melamínico de 18mm, tampo de 25mm, acabamento borda reta, sapatas reguláveis.	Diretoria Tecnica				NF30389	27/09/2013	685,6500	2013NE0001	Bom
184	Diretoria Tecnica	borda reta, sapatas reguláveis. ARMÁRIO ALTO COM 02 PORTAS, e três prateleiras internas, medindo aproximadamente : 800 x 500 x 1600 mm (L x P x H) com variação ±5%. Em MDP revestido em laminado Melamínico de 18mm, tampo de 25mm, acabamento borda reta, sapatas reguláveis.	Diretoria Tecnica				NF30389	27/09/2013	685,6500	2013NE0001	Bom
185	Hall	borda reta, sapatas reguláveis. ARMÁRIO ALTO COM 02 PORTAS, e três prateleiras internas, medindo aproximadamente : 800 x 500 x 1600 mm (L x P x H) com variação ±5%. Em MDP revestido em laminado Melamínico de 18mm, tampo de 25mm, acabamento borda reta, sapatas reguláveis.	Hall 2 Andar				NF30389	27/09/2013	685,6500	2013NE0001	Bom
186	DAF	borda reta, sapatas reguláveis. ARMÁRIO ALTO COM 02 PORTAS, e três prateleiras internas, medindo aproximadamente : 800 x 500 x 1600 mm (L x P x H) com variação ±5%. Em	Departamento Administrativo - Financeiro				NF30389	27/09/2013	685,6500	2013NE0001	Bom

Documento 70A8.A963.7A09.87CB assinado por: LORENA NATALIA BANQUERO BARREIRO:55593631204 em 27/03/2023 às 16:58 utilizando assinatura por login/senha.

Documento 70A8.A963.7A09.87CB assinado por: JALIL FRAXE CAMPOS:92989667253 em 17/03/2023 às 08:22 utilizando assinatura por login/senha.
Documento 70A8.A963.7A09.87CB assinado por: CINTIA SUELEN COSTA ALENCAR:50996231234 em 17/03/2023 às 08:11 utilizando assinatura por login/senha.
Documento 70A8.A963.7A09.87CB assinado por: DEUDEDIT DE BRITO RAMOS:44478216215 em 16/03/2023 às 18:03 utilizando assinatura por login/senha.



GOVERNO DO ESTADO DO AMAZONAS
PROCON - Instituto de Defesa do Consumidor
AJURI Sistema de Administração de Material e Patrimônio

Impresso em:02/01/2023 10:31:05

Relatório Analítico para Conciliação de Bens

Período: 01/01/2009 a 31/12/2022

Tombos: Não Baixados

Tombo	Localização	Material	Dependência	Marca	Modelo	Número de Série	Documento	Data Docto.	Valor	Empenho	Conservação
Grupo Contábil: 1231103030000 - Mobiliário em Geral											
187	DAF	MDP revestido em laminado Melamínico de 18mm, tampo de 25mm, acabamento borda reta, sapatas reguláveis. ARMÁRIO ALTO COM 02 PORTAS, e três prateleiras internas, medindo aproximadamente : 800 x 500 x 1600 mm (L x P x H) com variação ±5%. Em MDP revestido em laminado Melamínico de 18mm, tampo de 25mm, acabamento borda reta, sapatas reguláveis.	Departamento Administrativo - Financeiro				NF30389	27/09/2013	685,6500	2013NE0001 8	Bom
188	DIG	MDP revestido em laminado Melamínico de 18mm, tampo de 25mm, acabamento borda reta, sapatas reguláveis. ARMÁRIO ALTO COM 02 PORTAS, e três prateleiras internas, medindo aproximadamente : 800 x 500 x 1600 mm (L x P x H) com variação ±5%. Em MDP revestido em laminado Melamínico de 18mm, tampo de 25mm, acabamento borda reta, sapatas reguláveis.	DEPARTAMENT O PROCESSUAL TECNICO				NF30389	27/09/2013	685,6500	2013NE0001 8	Bom
189	FISC.	MDP revestido em laminado Melamínico de 18mm, tampo de 25mm, acabamento borda reta, sapatas reguláveis. ARMÁRIO ALTO COM 02 PORTAS, e três prateleiras internas, medindo aproximadamente : 800 x 500 x 1600 mm (L x P x H) com variação ±5%. Em MDP revestido em laminado Melamínico de 18mm, tampo de 25mm, acabamento borda reta, sapatas reguláveis.	Departamento de Fiscalização				NF30389	27/09/2013	685,6500	2013NE0001 8	Bom
190	Conciliação	MDP revestido em laminado Melamínico de 18mm, tampo de 25mm, acabamento borda reta, sapatas reguláveis. ARMÁRIO ALTO COM 02 PORTAS, e três prateleiras internas, medindo aproximadamente : 800 x 500 x 1600 mm (L x P x H) com variação ±5%. Em MDP revestido em laminado Melamínico de 18mm, tampo de 25mm, acabamento borda reta, sapatas reguláveis.	Departamento de Conciliação				NF30389	27/09/2013	685,6500	2013NE0001 8	Bom



GOVERNO DO ESTADO DO AMAZONAS
PROCON - Instituto de Defesa do Consumidor
AJURI Sistema de Administração de Material e Patrimônio

Impresso em:02/01/2023 10:31:05

Relatório Analítico para Conciliação de Bens

Período: 01/01/2009 a 31/12/2022

Tombos: Não Baixados

Tombo	Localização	Material	Dependência	Marca	Modelo	Número de Série	Documento	Data Docto.	Valor	Empenho	Conservação
-------	-------------	----------	-------------	-------	--------	-----------------	-----------	-------------	-------	---------	-------------

Grupo Contábil: **1231103030000 - Mobiliário em Geral**

191	2 INSTÂNCIA	aproximadamente : 800 x 500 x 1600 mm (L x P x H) com variação ±5%. Em MDP revestido em laminado Melamínico de 18mm, tampo de 25mm, acabamento borda reta, sapatas reguláveis. ARMÁRIO ALTO COM 02 PORTAS, e três prateleiras internas, medindo	Jurídico 2 Instância				NF30389	27/09/2013	685,6500	2013NE0001	Bom
192	2 INSTÂNCIA	aproximadamente : 800 x 500 x 1600 mm (L x P x H) com variação ±5%. Em MDP revestido em laminado Melamínico de 18mm, tampo de 25mm, acabamento borda reta, sapatas reguláveis. ARMÁRIO ALTO COM 02 PORTAS, e três prateleiras internas, medindo	Jurídico 2 Instância				NF30389	27/09/2013	685,6500	2013NE0001	Bom
193	SERVIDOR	aproximadamente : 800 x 500 x 1600 mm (L x P x H) com variação ±5%. Em MDP revestido em laminado Melamínico de 18mm, tampo de 25mm, acabamento borda reta, sapatas reguláveis. ARMÁRIO ALTO COM 02 PORTAS, e três prateleiras internas, medindo	Servidor TI				NF30389	27/09/2013	685,6500	2013NE0001	Bom

Documento 70A8.A963.7A09.87CB assinado por: LORENA NATALIA BANQUERO BARREIRO:55593631204 em 27/03/2023 às 16:58 utilizando assinatura por login/senha.

Documento 70A8.A963.7A09.87CB assinado por: JALIL FRAXE CAMPOS:92989667253 em 17/03/2023 às 08:22 utilizando assinatura por login/senha.
Documento 70A8.A963.7A09.87CB assinado por: CINTIA SUELEN COSTA ALENCAR:50996231294 em 17/03/2023 às 08:11 utilizando assinatura por login/senha.
Documento 70A8.A963.7A09.87CB assinado por: DEUDEDIT DE BRITO RAMOS:44478216215 em 16/03/2023 às 18:03 utilizando assinatura por login/senha.



GOVERNO DO ESTADO DO AMAZONAS
PROCON - Instituto de Defesa do Consumidor
AJURI Sistema de Administração de Material e Patrimônio

Impresso em:02/01/2023 10:31:05

Relatório Analítico para Conciliação de Bens

Período: 01/01/2009 a 31/12/2022

Tombos: Não Baixados

Tombo	Localização	Material	Dependência	Marca	Modelo	Número de Série	Documento	Data Docto.	Valor	Empenho	Conservação
Grupo Contábil: 1231103030000 - Mobiliário em Geral											
194	Sala de Reunião	ARMÁRIO ALTO COM 02 PORTAS, e três prateleiras internas, medindo aproximadamente : 800 x 500 x 1600 mm (L x P x H) com variação ±5%. Em MDP revestido em laminado Melamínico de 18mm, tampo de 25mm, acabamento borda reta, sapatas reguláveis.	Sala de Reunião				NF30389	27/09/2013	685,6500	2013NE0001	Bom
195	DAF	ARMÁRIO ALTO COM 02 PORTAS, e três prateleiras internas, medindo aproximadamente : 800 x 500 x 1600 mm (L x P x H) com variação ±5%. Em MDP revestido em laminado Melamínico de 18mm, tampo de 25mm, acabamento borda reta, sapatas reguláveis.	Departamento Administrativo - Financeiro				NF30389	27/09/2013	685,6500	2013NE0001	Bom
196	DRRHH	ARMÁRIO ALTO COM 02 PORTAS, e três prateleiras internas, medindo aproximadamente : 800 x 500 x 1600 mm (L x P x H) com variação ±5%. Em MDP revestido em laminado Melamínico de 18mm, tampo de 25mm, acabamento borda reta, sapatas reguláveis.	Sala - Recursos Humanos				NF30389	27/09/2013	685,6500	2013NE0001	Bom
197	Conciliação	ARMÁRIO ALTO COM 02 PORTAS, e três prateleiras internas, medindo aproximadamente : 800 x 500 x 1600 mm (L x P x H) com variação ±5%. Em MDP revestido em laminado Melamínico	Departamento de Conciliação				NF30389	27/09/2013	685,6500	2013NE0001	Bom



GOVERNO DO ESTADO DO AMAZONAS
PROCON - Instituto de Defesa do Consumidor
AJURI Sistema de Administração de Material e Patrimônio

Impresso em:02/01/2023 10:31:05

Relatório Analítico para Conciliação de Bens

Período: 01/01/2009 a 31/12/2022

Tombos: Não Baixados

Tombo	Localização	Material	Dependência	Marca	Modelo	Número de Série	Documento	Data Docto.	Valor	Empenho	Conservação
Grupo Contábil: 1231103030000 - Mobiliário em Geral											
198	Conciliação	de 18mm, tampo de 25mm, acabamento borda reta, sapatas reguláveis. ARMÁRIO ALTO COM 02 PORTAS, e três prateleiras internas, medindo aproximadamente : 800 x 500 x 1600 mm (L x P x H) com variação ±5%. Em MDP revestido em laminado Melamínico	Departamento de Conciliação				NF30389	27/09/2013	685,6500	2013NE0001 8	Bom
199	JURIDICO	de 18mm, tampo de 25mm, acabamento borda reta, sapatas reguláveis. ARMÁRIO ALTO COM 02 PORTAS, e três prateleiras internas, medindo aproximadamente : 800 x 500 x 1600 mm (L x P x H) com variação ±5%. Em MDP revestido em laminado Melamínico	Juridico Primeira Instância				NF30389	27/09/2013	685,6500	2013NE0001 8	Bom
200	DAC	de 18mm, tampo de 25mm, acabamento borda reta, sapatas reguláveis. ARMÁRIO ALTO COM 02 PORTAS, e três prateleiras internas, medindo aproximadamente : 800 x 500 x 1600 mm (L x P x H) com variação ±5%. Em MDP revestido em laminado Melamínico	Sala - Departamento de Atendimento Cons.				NF30389	27/09/2013	685,6500	2013NE0001 8	Bom
201	NAS	de 18mm, tampo de 25mm, acabamento borda reta, sapatas reguláveis. ARMÁRIO ALTO COM 02 PORTAS, e três prateleiras internas, medindo aproximadamente : 800 x 500 x 1600	Departamento de Atendimento ao Consumido				NF30389	27/09/2013	685,6500	2013NE0001 8	Bom



GOVERNO DO ESTADO DO AMAZONAS
PROCON - Instituto de Defesa do Consumidor
AJURI Sistema de Administração de Material e Patrimônio

Impresso em:02/01/2023 10:31:05

Relatório Analítico para Conciliação de Bens

Período: 01/01/2009 a 31/12/2022

Tombos: Não Baixados

Tombo	Localização	Material	Dependência	Marca	Modelo	Número de Série	Documento	Data Docto.	Valor	Empenho	Conservação
Grupo Contábil: 1231103030000 - Mobiliário em Geral											
		mm (L x P x H) com variação ±5%. Em MDP revestido em laminado Melamínico de 18mm, tampo de 25mm, acabamento borda reta, sapatas reguláveis.									
202	Processual Tecnico	ARMÁRIO ALTO COM 02 PORTAS, e três prateleiras internas, medindo aproximadamente : 800 x 500 x 1600	Departamento Processual Tecnico				NF30389	27/09/2013	685,6500	2013NE0001 8	Bom
		mm (L x P x H) com variação ±5%. Em MDP revestido em laminado Melamínico de 18mm, tampo de 25mm, acabamento borda reta, sapatas reguláveis.									
203	FISC.	ARMÁRIO ALTO COM 02 PORTAS, e três prateleiras internas, medindo aproximadamente : 800 x 500 x 1600	Departamento de Fiscalização				NF30389	27/09/2013	685,6500	2013NE0001 8	Bom
		mm (L x P x H) com variação ±5%. Em MDP revestido em laminado Melamínico de 18mm, tampo de 25mm, acabamento borda reta, sapatas reguláveis.									
204	Processual Tecnico	CADEIRA GIRATÓRIA SECRETÁRIA, Assento e Encosto: ergonômicos, confeccionados com compensado multilaminado de no mínimo 10mm, na cor preta, com braços reguláveis	Departamento Processual Tecnico				NF30389	27/09/2013	687,7500	2013NE0001 8	Bom
		CADEIRA GIRATÓRIA SECRETÁRIA, Assento e Encosto: ergonômicos, confeccionados com compensado	Departamento de Fiscalização				NF30389	27/09/2013	687,7500	2013NE0001 8	Bom

Documento 70A8.A963.7A09.87CB assinado por: LORENA NATALIA BANQUERO BARREIRO:55593631204 em 27/03/2023 às 16:58 utilizando assinatura por login/senha.

Documento 70A8.A963.7A09.87CB assinado por: JALIL FRAXE CAMPOS:92989667253 em 17/03/2023 às 08:22 utilizando assinatura por login/senha.
Documento 70A8.A963.7A09.87CB assinado por: CINTIA SUELEN COSTA ALENCAR:50996231294 em 17/03/2023 às 08:11 utilizando assinatura por login/senha.
Documento 70A8.A963.7A09.87CB assinado por: DEUDEDIT DE BRITO RAMOS:44478216215 em 16/03/2023 às 18:03 utilizando assinatura por login/senha.



GOVERNO DO ESTADO DO AMAZONAS
PROCON - Instituto de Defesa do Consumidor
AJURI Sistema de Administração de Material e Patrimônio

Impresso em:02/01/2023 10:31:05

Relatório Analítico para Conciliação de Bens

Período: 01/01/2009 a 31/12/2022

Tombos: Não Baixados

Tombo	Localização	Material	Dependência	Marca	Modelo	Número de Série	Documento	Data Docto.	Valor	Empenho	Conservação
Grupo Contábil: 1231103030000 - Mobiliário em Geral											
206	Processual Tecnico	CADEIRA GIRATÓRIA SECRETÁRIA, Assento e Encosto: ergonômicos, confeccionados com compensado multilaminado de no mínimo 10mm, na cor preta, com braços reguláveis	Departamento Processual Tecnico				NF30389	27/09/2013	687,7500	2013NE0001 8	Bom
207	DAF	CADEIRA GIRATÓRIA SECRETÁRIA, Assento e Encosto: ergonômicos, confeccionados com compensado multilaminado de no mínimo 10mm, na cor preta, com braços reguláveis	Departamento Administrativo - Financeiro				NF30389	27/09/2013	687,7500	2013NE0001 8	Bom
208	FISC.	CADEIRA GIRATÓRIA SECRETÁRIA, Assento e Encosto: ergonômicos, confeccionados com compensado multilaminado de no mínimo 10mm, na cor preta, com braços reguláveis	Departamento de Fiscalização				NF30389	27/09/2013	687,7500	2013NE0001 8	Bom
209	Apoio Atendimento	CADEIRA GIRATÓRIA SECRETÁRIA, Assento e Encosto: ergonômicos, confeccionados com compensado multilaminado de no mínimo 10mm, na cor preta, com braços reguláveis	Apoio ao Atendimento				NF30389	27/09/2013	687,7500	2013NE0001 8	Bom
210	GABINETE	CADEIRA GIRATÓRIA SECRETÁRIA, Assento e Encosto: ergonômicos, confeccionados com compensado multilaminado de no mínimo 10mm, na	Chefia de Gabinete				NF30389	27/09/2013	687,7500	2013NE0001 8	Bom

Documento 70A8.A963.7A09.87CB assinado por: LORENA NATALIA BANQUERO BARREIRO:55593631204 em 27/03/2023 às 16:58 utilizando assinatura por login/senha.

Documento 70A8.A963.7A09.87CB assinado por: JALIL FRAXE CAMPOS:92989667253 em 17/03/2023 às 08:22 utilizando assinatura por login/senha.
Documento 70A8.A963.7A09.87CB assinado por: CINTIA SUELEN COSTA ALENCAR:50996231234 em 17/03/2023 às 08:11 utilizando assinatura por login/senha.
Documento 70A8.A963.7A09.87CB assinado por: DEUDEDIT DE BRITO RAMOS:44478216215 em 16/03/2023 às 18:03 utilizando assinatura por login/senha.



GOVERNO DO ESTADO DO AMAZONAS
PROCON - Instituto de Defesa do Consumidor
AJURI Sistema de Administração de Material e Patrimônio

Impresso em:02/01/2023 10:31:05

Relatório Analítico para Conciliação de Bens

Período: 01/01/2009 a 31/12/2022

Tombos: Não Baixados

Tombo	Localização	Material	Dependência	Marca	Modelo	Número de Série	Documento	Data Docto.	Valor	Empenho	Conservação
Grupo Contábil: 1231103030000 - Mobiliário em Geral											
211	SALADEPRECIA R	CADEIRA GIRATÓRIA SECRETÁRIA, cor preta, com braços reguláveis Assento e Encosto: ergonômicos, confeccionados com compensado multilaminado de no mínimo 10mm, na	SALA PARA DEPRECIAR				NF30389	27/09/2013	687,7500	2013NE0001	Bom
212	SALADEPRECIA R	CADEIRA GIRATÓRIA SECRETÁRIA, cor preta, com braços reguláveis Assento e Encosto: ergonômicos, confeccionados com compensado multilaminado de no mínimo 10mm, na	SALA PARA DEPRECIAR				NF30389	27/09/2013	687,7500	2013NE0001	Bom
213	NAS	CADEIRA GIRATÓRIA SECRETÁRIA, cor preta, com braços reguláveis Assento e Encosto: ergonômicos, confeccionados com compensado multilaminado de no mínimo 10mm, na	Departamento de Atendimento ao Consumido				NF30389	27/09/2013	687,7500	2013NE0001	Bom
214	NAS	CADEIRA GIRATÓRIA SECRETÁRIA, cor preta, com braços reguláveis Assento e Encosto: ergonômicos, confeccionados com compensado multilaminado de no mínimo 10mm, na	Departamento de Atendimento ao Consumido				NF30389	27/09/2013	687,7500	2013NE0001	Bom
215	SAC	CADEIRA GIRATÓRIA SECRETÁRIA, cor preta, com braços reguláveis Assento e Encosto: ergonômicos, confeccionados com compensado multilaminado de no mínimo 10mm, na	DEPARTAMENT O PROCESSUAL TECNICO				NF30389	27/09/2013	687,7500	2013NE0001	Bom

Documento 70A8.A963.7A09.87CB assinado por: LORENA NATALIA BANQUERO BARREIRO:55593631204 em 27/03/2023 às 16:58 utilizando assinatura por login/senha.

Documento 70A8.A963.7A09.87CB assinado por: JALIL FRAXE CAMPOS:92989667253 em 17/03/2023 às 08:22 utilizando assinatura por login/senha.
Documento 70A8.A963.7A09.87CB assinado por: CINTIA SUELEN COSTA ALENCAR:50996231234 em 17/03/2023 às 08:11 utilizando assinatura por login/senha.
Documento 70A8.A963.7A09.87CB assinado por: DEUDEDIT DE BRITO RAMOS:44478216215 em 16/03/2023 às 18:03 utilizando assinatura por login/senha.



GOVERNO DO ESTADO DO AMAZONAS
PROCON - Instituto de Defesa do Consumidor
AJURI Sistema de Administração de Material e Patrimônio

Impresso em:02/01/2023 10:31:05

Relatório Analítico para Conciliação de Bens

Período: 01/01/2009 a 31/12/2022

Tombos: Não Baixados

Tombo	Localização	Material	Dependência	Marca	Modelo	Número de Série	Documento	Data Docto.	Valor	Empenho	Conservação
Grupo Contábil: 1231103030000 - Mobiliário em Geral											
216	Processual Tecnico	CADEIRA GIRATÓRIA SECRETÁRIA, Assento e Encosto: ergonômicos, confeccionados com compensado multilaminado de no mínimo 10mm, na cor preta, com braços reguláveis	Departamento Processual Tecnico				NF30389	27/09/2013	687,7500	2013NE0001	Bom
217	SALADEPRECIA R	CADEIRA GIRATÓRIA SECRETÁRIA, Assento e Encosto: ergonômicos, confeccionados com compensado multilaminado de no mínimo 10mm, na cor preta, com braços reguláveis	SALA PARA DEPRECIAR				NF30389	27/09/2013	687,7500	2013NE0001	Bom
218	Processual Tecnico	CADEIRA GIRATÓRIA SECRETÁRIA, Assento e Encosto: ergonômicos, confeccionados com compensado multilaminado de no mínimo 10mm, na cor preta, com braços reguláveis	Departamento Processual Tecnico				NF30389	27/09/2013	687,7500	2013NE0001	Bom
219	Processual Tecnico	CADEIRA GIRATÓRIA SECRETÁRIA, Assento e Encosto: ergonômicos, confeccionados com compensado multilaminado de no mínimo 10mm, na cor preta, com braços reguláveis	Departamento Processual Tecnico				NF30389	27/09/2013	687,7500	2013NE0001	Bom
220	FISC.	CADEIRA GIRATÓRIA SECRETÁRIA, Assento e Encosto: ergonômicos, confeccionados com compensado multilaminado de no mínimo 10mm, na cor preta, com braços reguláveis	Departamento de Fiscalização				NF30389	27/09/2013	687,7500	2013NE0001	Bom
221	SALADEPRECIA	CADEIRA GIRATÓRIA SECRETÁRIA, Assento e Encosto: ergonômicos, confeccionados com compensado multilaminado de no mínimo 10mm, na cor preta, com braços reguláveis	SALA PARA				NF30389	27/09/2013	687,7500	2013NE0001	Bom



GOVERNO DO ESTADO DO AMAZONAS
PROCON - Instituto de Defesa do Consumidor
AJURI Sistema de Administração de Material e Patrimônio

Impresso em:02/01/2023 10:31:05

Relatório Analítico para Conciliação de Bens

Período: 01/01/2009 a 31/12/2022

Tombos: Não Baixados

Tombo	Localização	Material	Dependência	Marca	Modelo	Número de Série	Documento	Data Docto.	Valor	Empenho	Conservação
Grupo Contábil: 1231103030000 - Mobiliário em Geral											
	R	Assento e Encosto: ergonômicos, confeccionados com compensado multilaminado de no mínimo 10mm, na cor preta, com braços reguláveis	DEPRECIAR							8	
222	SALADEPRECIA R	CADEIRA GIRATÓRIA SECRETÁRIA, Assento e Encosto: ergonômicos, confeccionados com compensado multilaminado de no mínimo 10mm, na cor preta, com braços reguláveis	SALA PARA DEPRECIAR				NF30389	27/09/2013	687,7500	2013NE0001	Bom
223	SALADEPRECIA R	CADEIRA GIRATÓRIA SECRETÁRIA, Assento e Encosto: ergonômicos, confeccionados com compensado multilaminado de no mínimo 10mm, na cor preta, com braços reguláveis	SALA PARA DEPRECIAR				NF30389	27/09/2013	687,7500	2013NE0001	Bom
224	SALADEPRECIA R	CADEIRA GIRATÓRIA SECRETÁRIA, Assento e Encosto: ergonômicos, confeccionados com compensado multilaminado de no mínimo 10mm, na cor preta, com braços reguláveis	SALA PARA DEPRECIAR				NF30389	27/09/2013	687,7500	2013NE0001	Bom
225	PRES	CADEIRA EXECUTIVA, Espaldar Médio. Base: em aço com capa preta e rodízios duplos de nylon; Giratória á gás. Mecanismos com regulagem de inclinação e altura de encosto com braços reguláveis. Cor. Preta. Demais Características estão descritas no P	Chefia de Gabinete				NF30389	27/09/2013	741,3000	2013NE0001	Bom

Documento 70A8.A963.7A09.87CB assinado por: LORENA NATALIA BANQUERO BARREIRO:55593631204 em 27/03/2023 às 16:58 utilizando assinatura por login/senha.

Documento 70A8.A963.7A09.87CB assinado por: JALIL FRAXE CAMPOS:92989667253 em 17/03/2023 às 08:22 utilizando assinatura por login/senha.
Documento 70A8.A963.7A09.87CB assinado por: CINTIA SUELEN COSTA ALENCAR:50996231234 em 17/03/2023 às 08:11 utilizando assinatura por login/senha.
Documento 70A8.A963.7A09.87CB assinado por: DEUSDEDIT DE BRITO RAMOS:44478216215 em 16/03/2023 às 18:03 utilizando assinatura por login/senha.



GOVERNO DO ESTADO DO AMAZONAS
PROCON - Instituto de Defesa do Consumidor
AJURI Sistema de Administração de Material e Patrimônio

Impresso em:02/01/2023 10:31:05

Relatório Analítico para Conciliação de Bens

Período: 01/01/2009 a 31/12/2022

Tombos: Não Baixados

Tombo	Localização	Material	Dependência	Marca	Modelo	Número de Série	Documento	Data Docto.	Valor	Empenho	Conservação
Grupo Contábil: 1231103030000 - Mobiliário em Geral											
226	PRES	CADEIRA EXECUTIVA, Espaldar Médio. Base: em aço com capa preta e rodízios duplos de nylon; Giratória á gás. Mecanismos com regulagem de inclinação e altura de encosto com braços reguláveis. Cor. Preta. Demais Características estão descritas no P	Chefia de Gabinete				NF30389	27/09/2013	741,3000	2013NE0001	Bom
									8		
227	PRES	CADEIRA EXECUTIVA, Espaldar Médio. Base: em aço com capa preta e rodízios duplos de nylon; Giratória á gás. Mecanismos com regulagem de inclinação e altura de encosto com braços reguláveis. Cor. Preta. Demais Características estão descritas no P	Chefia de Gabinete				NF30389	27/09/2013	741,3000	2013NE0001	Bom
									8		
228	PRES	CADEIRA EXECUTIVA, Espaldar Médio. Base: em aço com capa preta e rodízios duplos de nylon; Giratória á gás. Mecanismos com regulagem de inclinação e altura de encosto com braços reguláveis. Cor. Preta. Demais Características estão descritas no P	Chefia de Gabinete				NF30389	27/09/2013	741,3000	2013NE0001	Bom
									8		
229	PRES	CADEIRA EXECUTIVA, Espaldar Médio. Base: em aço com capa preta e rodízios duplos de nylon; Giratória á gás. Mecanismos com regulagem de inclinação e altura de encosto com	Chefia de Gabinete				NF30389	27/09/2013	741,3000	2013NE0001	Bom
									8		



GOVERNO DO ESTADO DO AMAZONAS
PROCON - Instituto de Defesa do Consumidor
AJURI Sistema de Administração de Material e Patrimônio

Impresso em:02/01/2023 10:31:05

Relatório Analítico para Conciliação de Bens

Período: 01/01/2009 a 31/12/2022

Tombos: Não Baixados

Tombo	Localização	Material	Dependência	Marca	Modelo	Número de Série	Documento	Data Docto.	Valor	Empenho	Conservação
Grupo Contábil: 1231103030000 - Mobiliário em Geral											
230	GABINETE	braços reguláveis. Cor. Preta. Demais Características estão descritas no P CADEIRA EXECUTIVA, Espaldar Médio. Base: em aço com capa preta e rodízios duplos de nylon; Giratória á gás. Mecanismos com regulagem de inclinação e altura de encosto com braços reguláveis. Cor. Preta. Demais Características estão descritas no P	Chefia de Gabinete				NF30389	27/09/2013	741,3000	2013NE0001 8	Bom
231	GABINETE	braços reguláveis. Cor. Preta. Demais Características estão descritas no P CADEIRA EXECUTIVA, Espaldar Médio. Base: em aço com capa preta e rodízios duplos de nylon; Giratória á gás. Mecanismos com regulagem de inclinação e altura de encosto com braços reguláveis. Cor. Preta. Demais Características estão descritas no P	Chefia de Gabinete				NF30389	27/09/2013	741,3000	2013NE0001 8	Bom
232	FISC.	braços reguláveis. Cor. Preta. Demais Características estão descritas no P CADEIRA EXECUTIVA, Espaldar Médio. Base: em aço com capa preta e rodízios duplos de nylon; Giratória á gás. Mecanismos com regulagem de inclinação e altura de encosto com braços reguláveis. Cor. Preta. Demais Características estão descritas no P	Departamento de Fiscalização				NF30389	27/09/2013	741,3000	2013NE0001 8	Bom
233	GABINETE	braços reguláveis. Cor. Preta. Demais Características estão descritas no P CADEIRA EXECUTIVA, Espaldar Médio. Base: em aço com capa preta e rodízios duplos de nylon; Giratória á gás.	Chefia de Gabinete				NF30389	27/09/2013	741,3000	2013NE0001 8	Bom



GOVERNO DO ESTADO DO AMAZONAS
PROCON - Instituto de Defesa do Consumidor
AJURI Sistema de Administração de Material e Patrimônio

Impresso em:02/01/2023 10:31:05

Relatório Analítico para Conciliação de Bens

Período: 01/01/2009 a 31/12/2022

Tombos: Não Baixados

Tombo	Localização	Material	Dependência	Marca	Modelo	Número de Série	Documento	Data Docto.	Valor	Empenho	Conservação
-------	-------------	----------	-------------	-------	--------	-----------------	-----------	-------------	-------	---------	-------------

Grupo Contábil: **1231103030000 - Mobiliário em Geral**

234	JURIDICO	Mecanismos com regulagem de inclinação e altura de encosto com braços reguláveis. Cor. Preta. Demais Características estão descritas no P	Juridico Primeira Instância				NF30389	27/09/2013	741,3000	2013NE00018	Bom
235	JURIDICO	CADEIRA EXECUTIVA, Espaldar Médio. Base: em aço com capa preta e rodízios duplos de nylon; Giratória á gás. Mecanismos com regulagem de inclinação e altura de encosto com braços reguláveis. Cor. Preta. Demais Características estão descritas no P	Juridico Primeira Instância				NF30389	27/09/2013	741,3000	2013NE00018	Bom
236	DAF	CADEIRA EXECUTIVA, Espaldar Médio. Base: em aço com capa preta e rodízios duplos de nylon; Giratória á gás. Mecanismos com regulagem de inclinação e altura de encosto com braços reguláveis. Cor. Preta. Demais Características estão descritas no P	Departamento Administrativo - Financeiro				NF30389	27/09/2013	741,3000	2013NE00018	Bom
237	FISC.	CADEIRA EXECUTIVA, Espaldar Médio.	Departamento de				NF30389	27/09/2013	741,3000	2013NE00018	Bom

Documento 70A8.A963.7A09.87CB assinado por: LORENA NATALIA BANQUERO BARREIRO:55593631204 em 27/03/2023 às 16:58 utilizando assinatura por login/senha.

Documento 70A8.A963.7A09.87CB assinado por: JALIL FRAXE CAMPOS:92989667253 em 17/03/2023 às 08:22 utilizando assinatura por login/senha.
Documento 70A8.A963.7A09.87CB assinado por: CINTIA SUELEN COSTA ALENCAR:50996231234 em 17/03/2023 às 08:11 utilizando assinatura por login/senha.
Documento 70A8.A963.7A09.87CB assinado por: DEUDEDIT DE BRITO RAMOS:44478216215 em 16/03/2023 às 18:03 utilizando assinatura por login/senha.



GOVERNO DO ESTADO DO AMAZONAS
PROCON - Instituto de Defesa do Consumidor
AJURI Sistema de Administração de Material e Patrimônio

Impresso em:02/01/2023 10:31:05

Relatório Analítico para Conciliação de Bens

Período: 01/01/2009 a 31/12/2022

Tombos: Não Baixados

Tombo	Localização	Material	Dependência	Marca	Modelo	Número de Série	Documento	Data Docto.	Valor	Empenho	Conservação
Grupo Contábil: 1231103030000 - Mobiliário em Geral											
		Base: em aço com capa preta e rodízios duplos de nylon; Giratória á gás. Mecanismos com regulagem de inclinação e altura de encosto com braços reguláveis. Cor. Preta. Demais Características estão descritas no P	Fiscalização							8	
238	Processual Tecnico	CADEIRA EXECUTIVA, Espaldar Médio.	Departamento				NF30389	27/09/2013	741,3000	2013NE0001	Bom
		Base: em aço com capa preta e rodízios duplos de nylon; Giratória á gás. Mecanismos com regulagem de inclinação e altura de encosto com braços reguláveis. Cor. Preta. Demais Características estão descritas no P	Processual							8	
239	FISC.	CADEIRA EXECUTIVA, Espaldar Médio.	Departamento de				NF30389	27/09/2013	741,3000	2013NE0001	Bom
		Base: em aço com capa preta e rodízios duplos de nylon; Giratória á gás. Mecanismos com regulagem de inclinação e altura de encosto com braços reguláveis. Cor. Preta. Demais Características estão descritas no P	Fiscalização							8	
240	FISC.	CADEIRA EXECUTIVA, Espaldar Médio.	Departamento de				NF30389	27/09/2013	741,3000	2013NE0001	Bom
		Base: em aço com capa preta e rodízios duplos de nylon; Giratória á gás. Mecanismos com regulagem de inclinação e altura de encosto com braços reguláveis. Cor. Preta. Demais	Fiscalização							8	

Documento 70A8.A963.7A09.87CB assinado por: LORENA NATALIA BANQUERO BARREIRO:55593631204 em 27/03/2023 às 16:58 utilizando assinatura por login/senha.

Documento 70A8.A963.7A09.87CB assinado por: JALIL FRAXE CAMPOS:92989667253 em 17/03/2023 às 08:22 utilizando assinatura por login/senha.
Documento 70A8.A963.7A09.87CB assinado por: CINTIA SUELEN COSTA ALENCAR:50996231234 em 17/03/2023 às 08:11 utilizando assinatura por login/senha.
Documento 70A8.A963.7A09.87CB assinado por: DEUSDEDIT DE BRITO RAMOS:44478216215 em 16/03/2023 às 18:03 utilizando assinatura por login/senha.



GOVERNO DO ESTADO DO AMAZONAS
PROCON - Instituto de Defesa do Consumidor
AJURI Sistema de Administração de Material e Patrimônio

Impresso em:02/01/2023 10:31:05

Relatório Analítico para Conciliação de Bens

Período: 01/01/2009 a 31/12/2022

Tombos: Não Baixados

Tombo	Localização	Material	Dependência	Marca	Modelo	Número de Série	Documento	Data Docto.	Valor	Empenho	Conservação
Grupo Contábil: 1231103030000 - Mobiliário em Geral											
241	JURIDICO	Características estão descritas no P CADEIRA EXECUTIVA, Espaldar Médio. Base: em aço com capa preta e rodízios duplos de nylon; Giratória á gás. Mecanismos com regulagem de inclinação e altura de encosto com braços reguláveis. Cor. Preta. Demais	Juridico Primeira Instância				NF30389	27/09/2013	741,3000	2013NE0001	Bom
242	FISC.	Características estão descritas no P CADEIRA EXECUTIVA, Espaldar Médio. Base: em aço com capa preta e rodízios duplos de nylon; Giratória á gás. Mecanismos com regulagem de inclinação e altura de encosto com braços reguláveis. Cor. Preta. Demais	Departamento de Fiscalização				NF30389	27/09/2013	741,3000	2013NE0001	Bom
243	Conciliação	Características estão descritas no P CADEIRA EXECUTIVA, Espaldar Médio. Base: em aço com capa preta e rodízios duplos de nylon; Giratória á gás. Mecanismos com regulagem de inclinação e altura de encosto com braços reguláveis. Cor. Preta. Demais	Departamento de Conciliação				NF30389	27/09/2013	741,3000	2013NE0001	Bom
244	2 INSTÂNCIA	Características estão descritas no P CADEIRA EXECUTIVA, Espaldar Médio. Base: em aço com capa preta e rodízios duplos de nylon; Giratória á gás. Mecanismos com regulagem de	Jurídico 2 Instância				NF30389	27/09/2013	741,3000	2013NE0001	Bom



GOVERNO DO ESTADO DO AMAZONAS
PROCON - Instituto de Defesa do Consumidor
AJURI Sistema de Administração de Material e Patrimônio

Impresso em: 02/01/2023 10:31:05

Relatório Analítico para Conciliação de Bens

Período: 01/01/2009 a 31/12/2022

Tombos: Não Baixados

Tombo	Localização	Material	Dependência	Marca	Modelo	Número de Série	Documento	Data Docto.	Valor	Empenho	Conservação
Grupo Contábil: 1231103030000 - Mobiliário em Geral											
245	2 INSTÂNCIA	inclinação e altura de encosto com braços reguláveis. Cor. Preta. Demais Características estão descritas no P CADEIRA EXECUTIVA, Espaldar Médio.	Jurídico 2 Instância				NF30389	27/09/2013	741,3000	2013NE0001 8	Bom
246	2 INSTÂNCIA	Base: em aço com capa preta e rodízios duplos de nylon; Giratória á gás. Mecanismos com regulagem de inclinação e altura de encosto com braços reguláveis. Cor. Preta. Demais Características estão descritas no P CADEIRA EXECUTIVA, Espaldar Médio.	Jurídico 2 Instância				NF30389	27/09/2013	741,3000	2013NE0001 8	Bom
247	Atendimento	Base: em aço com capa preta e rodízios duplos de nylon; Giratória á gás. Mecanismos com regulagem de inclinação e altura de encosto com braços reguláveis. Cor. Preta. Demais Características estão descritas no P CADEIRA EXECUTIVA, Espaldar Médio.	Departamento de Atendimento				NF30389	27/09/2013	741,3000	2013NE0001 8	Bom
248	DAF	Base: em aço com capa preta e rodízios CADEIRA EXECUTIVA, Espaldar Médio.	Departamento Administrativo -				NF30389	27/09/2013	741,3000	2013NE0001 8	Bom



GOVERNO DO ESTADO DO AMAZONAS
PROCON - Instituto de Defesa do Consumidor
AJURI Sistema de Administração de Material e Patrimônio

Impresso em:02/01/2023 10:31:05

Relatório Analítico para Conciliação de Bens

Período: 01/01/2009 a 31/12/2022

Tombos: Não Baixados

Tombo	Localização	Material	Dependência	Marca	Modelo	Número de Série	Documento	Data Docto.	Valor	Empenho	Conservação
Grupo Contábil: 1231103030000 - Mobiliário em Geral											
249	FISC.	duplos de nylon; Giratória á gás. Mecanismos com regulagem de inclinação e altura de encosto com braços reguláveis. Cor. Preta. Demais Características estão descritas no P CADEIRA EXECUTIVA, Espaldar Médio. Base: em aço com capa preta e rodízios	Financeiro Departamento de Fiscalização				NF30389	27/09/2013	741,3000	2013NE0001	Bom
250	Sala de Reunião	duplos de nylon; Giratória á gás. Mecanismos com regulagem de inclinação e altura de encosto com braços reguláveis. Cor. Preta. Demais Características estão descritas no P CADEIRA EXECUTIVA, Espaldar Médio. Base: em aço com capa preta e rodízios	Sala de Reunião				NF30389	27/09/2013	741,3000	2013NE0001	Bom
251	Conciliação	duplos de nylon; Giratória á gás. Mecanismos com regulagem de inclinação e altura de encosto com braços reguláveis. Cor. Preta. Demais Características estão descritas no P CADEIRA EXECUTIVA, Espaldar Médio. Base: em aço com capa preta e rodízios	Departamento de Conciliação				NF30389	27/09/2013	741,3000	2013NE0001	Bom

Documento 70A8.A963.7A09.87CB assinado por: LORENA NATALIA BANQUERO BARREIRO:55593631204 em 27/03/2023 às 16:58 utilizando assinatura por login/senha.

Documento 70A8.A963.7A09.87CB assinado por: JALIL FRAXE CAMPOS:92989667253 em 17/03/2023 às 08:22 utilizando assinatura por login/senha.
Documento 70A8.A963.7A09.87CB assinado por: CINTIA SUELEN COSTA ALENCAR:50996231234 em 17/03/2023 às 08:11 utilizando assinatura por login/senha.
Documento 70A8.A963.7A09.87CB assinado por: DEUDEDIT DE BRITO RAMOS:44478216215 em 16/03/2023 às 18:03 utilizando assinatura por login/senha.



GOVERNO DO ESTADO DO AMAZONAS
PROCON - Instituto de Defesa do Consumidor
AJURI Sistema de Administração de Material e Patrimônio

Impresso em:02/01/2023 10:31:05

Relatório Analítico para Conciliação de Bens

Período: 01/01/2009 a 31/12/2022

Tombos: Não Baixados

Tombo	Localização	Material	Dependência	Marca	Modelo	Número de Série	Documento	Data Docto.	Valor	Empenho	Conservação
Grupo Contábil: 1231103030000 - Mobiliário em Geral											
252	Conciliação	CADEIRA EXECUTIVA, Espaldar Médio. Base: em aço com capa preta e rodízios duplos de nylon; Giratória á gás. Mecanismos com regulagem de inclinação e altura de encosto com braços reguláveis. Cor. Preta. Demais Características estão descritas no P	Departamento de Conciliação				NF30389	27/09/2013	741,3000	2013NE0001	Bom
									8		
253	Conciliação	CADEIRA EXECUTIVA, Espaldar Médio. Base: em aço com capa preta e rodízios duplos de nylon; Giratória á gás. Mecanismos com regulagem de inclinação e altura de encosto com braços reguláveis. Cor. Preta. Demais Características estão descritas no P	Departamento de Conciliação				NF30389	27/09/2013	741,3000	2013NE0001	Bom
									8		
254	Conciliação	CADEIRA EXECUTIVA, Espaldar Médio. Base: em aço com capa preta e rodízios duplos de nylon; Giratória á gás. Mecanismos com regulagem de inclinação e altura de encosto com braços reguláveis. Cor. Preta. Demais Características estão descritas no P	Departamento de Conciliação				NF30389	27/09/2013	741,3000	2013NE0001	Bom
									8		
255	Atendimento	CADEIRA EXECUTIVA, Espaldar Médio. Base: em aço com capa preta e rodízios duplos de nylon; Giratória á gás. Mecanismos com regulagem de inclinação e altura de encosto com	Departamento de Atendimento				NF30389	27/09/2013	741,3000	2013NE0001	Bom
									8		



GOVERNO DO ESTADO DO AMAZONAS
PROCON - Instituto de Defesa do Consumidor
AJURI Sistema de Administração de Material e Patrimônio

Impresso em:02/01/2023 10:31:05

Relatório Analítico para Conciliação de Bens

Período: 01/01/2009 a 31/12/2022

Tombos: Não Baixados

Tombo	Localização	Material	Dependência	Marca	Modelo	Número de Série	Documento	Data Docto.	Valor	Empenho	Conservação
Grupo Contábil: 1231103030000 - Mobiliário em Geral											
256	NAS	braços reguláveis. Cor. Preta. Demais Características estão descritas no P CADEIRA EXECUTIVA, Espaldar Médio.	Departamento de				NF30389	27/09/2013	741,3000	2013NE0001	Bom
		Base: em aço com capa preta e rodízios duplos de nylon; Giratória á gás. Mecanismos com regulagem de inclinação e altura de encosto com braços reguláveis. Cor. Preta. Demais Características estão descritas no P	Atendimento ao Consumido						8		
257	Atendimento	CADEIRA EXECUTIVA, Espaldar Médio.	Departamento de				NF30389	27/09/2013	741,3000	2013NE0001	Bom
		Base: em aço com capa preta e rodízios duplos de nylon; Giratória á gás. Mecanismos com regulagem de inclinação e altura de encosto com braços reguláveis. Cor. Preta. Demais Características estão descritas no P	Atendimento						8		
258	Apoio Atendimento	CADEIRA EXECUTIVA, Espaldar Médio.	Apoio ao				NF30389	27/09/2013	741,3000	2013NE0001	Bom
		Base: em aço com capa preta e rodízios duplos de nylon; Giratória á gás. Mecanismos com regulagem de inclinação e altura de encosto com braços reguláveis. Cor. Preta. Demais Características estão descritas no P	Atendimento						8		
259	SALADEPRECIA R	CADEIRA EXECUTIVA, Espaldar Médio.	SALA PARA				NF30389	27/09/2013	741,3000	2013NE0001	Bom
		Base: em aço com capa preta e rodízios duplos de nylon; Giratória á gás.	DEPRECIAR						8		



GOVERNO DO ESTADO DO AMAZONAS
PROCON - Instituto de Defesa do Consumidor
AJURI Sistema de Administração de Material e Patrimônio

Impresso em:02/01/2023 10:31:05

Relatório Analítico para Conciliação de Bens

Período: 01/01/2009 a 31/12/2022

Tombos: Não Baixados

Tombo	Localização	Material	Dependência	Marca	Modelo	Número de Série	Documento	Data Docto.	Valor	Empenho	Conservação
-------	-------------	----------	-------------	-------	--------	-----------------	-----------	-------------	-------	---------	-------------

Grupo Contábil: **1231103030000 - Mobiliário em Geral**

260	Atendimento	Mecanismos com regulagem de inclinação e altura de encosto com braços reguláveis. Cor. Preta. Demais Características estão descritas no P	Departamento de Atendimento				NF30389	27/09/2013	741,3000	2013NE00018	Bom
261	Atendimento	Mecanismos com regulagem de inclinação e altura de encosto com braços reguláveis. Cor. Preta. Demais Características estão descritas no P	Departamento de Atendimento				NF30389	27/09/2013	741,3000	2013NE00018	Bom
262	DRRH	Mecanismos com regulagem de inclinação e altura de encosto com braços reguláveis. Cor. Preta. Demais Características estão descritas no P	Sala - Recursos Humanos				NF30389	27/09/2013	741,3000	2013NE00018	Bom
263	Apoio	Mecanismos com regulagem de inclinação e altura de encosto com braços reguláveis. Cor. Preta. Demais Características estão descritas no P	Apoio ao				NF30389	27/09/2013	741,3000	2013NE00018	Bom

Documento 70A8.A963.7A09.87CB assinado por: LORENA NATALIA BANQUERO BARREIRO:55593631204 em 27/03/2023 às 16:58 utilizando assinatura por login/senha.

Documento 70A8.A963.7A09.87CB assinado por: JALIL FRAXE CAMPOS:92989667253 em 17/03/2023 às 08:22 utilizando assinatura por login/senha.
Documento 70A8.A963.7A09.87CB assinado por: CINTIA SUELEN COSTA ALENCAR:50996231234 em 17/03/2023 às 08:11 utilizando assinatura por login/senha.
Documento 70A8.A963.7A09.87CB assinado por: DEUDEDIT DE BRITO RAMOS:44478216215 em 16/03/2023 às 18:03 utilizando assinatura por login/senha.



GOVERNO DO ESTADO DO AMAZONAS
PROCON - Instituto de Defesa do Consumidor
AJURI Sistema de Administração de Material e Patrimônio

Impresso em:02/01/2023 10:31:05

Relatório Analítico para Conciliação de Bens

Período: 01/01/2009 a 31/12/2022

Tombos: Não Baixados

Tombo	Localização	Material	Dependência	Marca	Modelo	Número de Série	Documento	Data Docto.	Valor	Empenho	Conservação
Grupo Contábil: 1231103030000 - Mobiliário em Geral											
	Atendimento	Base: em aço com capa preta e rodízios duplos de nylon; Giratória á gás. Mecanismos com regulagem de inclinação e altura de encosto com braços reguláveis. Cor. Preta. Demais Características estão descritas no P	Atendimento							8	
264	Atendimento	CADEIRA EXECUTIVA, Espaldar Médio. Base: em aço com capa preta e rodízios duplos de nylon; Giratória á gás. Mecanismos com regulagem de inclinação e altura de encosto com braços reguláveis. Cor. Preta. Demais Características estão descritas no P	Departamento de Atendimento				NF30389	27/09/2013	741,3000	2013NE0001	Bom
265	Atendimento	CADEIRA EXECUTIVA, Espaldar Médio. Base: em aço com capa preta e rodízios duplos de nylon; Giratória á gás. Mecanismos com regulagem de inclinação e altura de encosto com braços reguláveis. Cor. Preta. Demais Características estão descritas no P	Departamento de Atendimento				NF30389	27/09/2013	741,3000	2013NE0001	Bom
266	Atendimento	CADEIRA EXECUTIVA, Espaldar Médio. Base: em aço com capa preta e rodízios duplos de nylon; Giratória á gás. Mecanismos com regulagem de inclinação e altura de encosto com braços reguláveis. Cor. Preta. Demais	Departamento de Atendimento				NF30389	27/09/2013	741,3000	2013NE0001	Bom

Documento 70A8.A963.7A09.87CB assinado por: LORENA NATALIA BANQUERO BARREIRO:55593631204 em 27/03/2023 às 16:58 utilizando assinatura por login/senha.

Documento 70A8.A963.7A09.87CB assinado por: JALIL FRAXE CAMPOS:92989667253 em 17/03/2023 às 08:22 utilizando assinatura por login/senha.
Documento 70A8.A963.7A09.87CB assinado por: CINTIA SUELEN COSTA ALENCAR:50996231234 em 17/03/2023 às 08:11 utilizando assinatura por login/senha.
Documento 70A8.A963.7A09.87CB assinado por: DEUSDEDIT DE BRITO RAMOS:44478216215 em 16/03/2023 às 18:03 utilizando assinatura por login/senha.



GOVERNO DO ESTADO DO AMAZONAS
PROCON - Instituto de Defesa do Consumidor
AJURI Sistema de Administração de Material e Patrimônio

Impresso em:02/01/2023 10:31:05

Relatório Analítico para Conciliação de Bens

Período: 01/01/2009 a 31/12/2022

Tombos: Não Baixados

Tombo	Localização	Material	Dependência	Marca	Modelo	Número de Série	Documento	Data Docto.	Valor	Empenho	Conservação
Grupo Contábil: 1231103030000 - Mobiliário em Geral											
267	SAC	Características estão descritas no P CADEIRA EXECUTIVA, Espaldar Médio. Base: em aço com capa preta e rodízios duplos de nylon; Giratória á gás. Mecanismos com regulagem de inclinação e altura de encosto com braços reguláveis. Cor. Preta. Demais	DEPARTAMENT O PROCESSUAL TECNICO				NF30389	27/09/2013	741,3000	2013NE0001 8	Bom
268	SALADEPRECIA R	Características estão descritas no P CADEIRA EXECUTIVA, Espaldar Médio. Base: em aço com capa preta e rodízios duplos de nylon; Giratória á gás. Mecanismos com regulagem de inclinação e altura de encosto com braços reguláveis. Cor. Preta. Demais	SALA PARA DEPRECIAR				NF30389	27/09/2013	741,3000	2013NE0001 8	Bom
269	Processual Tecnico	Características estão descritas no P CADEIRA EXECUTIVA, Espaldar Médio. Base: em aço com capa preta e rodízios duplos de nylon; Giratória á gás. Mecanismos com regulagem de inclinação e altura de encosto com braços reguláveis. Cor. Preta. Demais	Departamento Processual Tecnico				NF30389	27/09/2013	741,3000	2013NE0001 8	Bom
270	Atendimento	Características estão descritas no P CADEIRA EXECUTIVA, Espaldar Médio. Base: em aço com capa preta e rodízios duplos de nylon; Giratória á gás. Mecanismos com regulagem de	Departamento de Atendimento				NF30389	27/09/2013	741,3000	2013NE0001 8	Bom

Documento 70A8.A963.7A09.87CB assinado por: LORENA NATALIA BANQUERO BARREIRO:55593631204 em 27/03/2023 às 16:58 utilizando assinatura por login/senha.

Documento 70A8.A963.7A09.87CB assinado por: JALIL FRAXE CAMPOS:92989667253 em 17/03/2023 às 08:22 utilizando assinatura por login/senha.
Documento 70A8.A963.7A09.87CB assinado por: CINTIA SUELEN COSTA ALENCAR:50996231234 em 17/03/2023 às 08:11 utilizando assinatura por login/senha.
Documento 70A8.A963.7A09.87CB assinado por: DEUDEDIT DE BRITO RAMOS:44478216215 em 16/03/2023 às 18:03 utilizando assinatura por login/senha.



GOVERNO DO ESTADO DO AMAZONAS
PROCON - Instituto de Defesa do Consumidor
AJURI Sistema de Administração de Material e Patrimônio

Impresso em: 02/01/2023 10:31:05

Relatório Analítico para Conciliação de Bens

Período: 01/01/2009 a 31/12/2022

Tombos: Não Baixados

Tombo	Localização	Material	Dependência	Marca	Modelo	Número de Série	Documento	Data Docto.	Valor	Empenho	Conservação
Grupo Contábil: 1231103030000 - Mobiliário em Geral											
271	Processual Tecnico	inclinação e altura de encosto com braços reguláveis. Cor. Preta. Demais Características estão descritas no P CADEIRA EXECUTIVA, Espaldar Médio.	Departamento				NF30389	27/09/2013	741,3000	2013NE0001	Bom
		Base: em aço com capa preta e rodízios duplos de nylon; Giratória á gás. Mecanismos com regulagem de inclinação e altura de encosto com braços reguláveis. Cor. Preta. Demais Características estão descritas no P	Processual						8		
272	Processual Tecnico	CADEIRA EXECUTIVA, Espaldar Médio.	Departamento				NF30389	27/09/2013	741,3000	2013NE0001	Bom
		Base: em aço com capa preta e rodízios duplos de nylon; Giratória á gás. Mecanismos com regulagem de inclinação e altura de encosto com braços reguláveis. Cor. Preta. Demais Características estão descritas no P	Processual						8		
273	FISC.	CADEIRA EXECUTIVA, Espaldar Médio.	Departamento de				NF30389	27/09/2013	741,3000	2013NE0001	Bom
		Base: em aço com capa preta e rodízios duplos de nylon; Giratória á gás. Mecanismos com regulagem de inclinação e altura de encosto com braços reguláveis. Cor. Preta. Demais Características estão descritas no P	Fiscalização						8		
274	DAC	CADEIRA EXECUTIVA, Espaldar Médio.	Sala -				NF30389	27/09/2013	741,3000	2013NE0001	Bom
		Base: em aço com capa preta e rodízios	Departamento de						8		

Documento 70A8.A963.7A09.87CB assinado por: LORENA NATALIA BANQUERO BARREIRO:55593631204 em 27/03/2023 às 16:58 utilizando assinatura por login/senha.

Documento 70A8.A963.7A09.87CB assinado por: JALIL FRAXE CAMPOS:92989667253 em 17/03/2023 às 08:22 utilizando assinatura por login/senha.
Documento 70A8.A963.7A09.87CB assinado por: CINTIA SUELEN COSTA ALENCAR:50996231234 em 17/03/2023 às 08:11 utilizando assinatura por login/senha.
Documento 70A8.A963.7A09.87CB assinado por: DEUDEDIT DE BRITO RAMOS:44478216215 em 16/03/2023 às 18:03 utilizando assinatura por login/senha.



GOVERNO DO ESTADO DO AMAZONAS
PROCON - Instituto de Defesa do Consumidor
AJURI Sistema de Administração de Material e Patrimônio

Impresso em:02/01/2023 10:31:05

Relatório Analítico para Conciliação de Bens

Período: 01/01/2009 a 31/12/2022

Tombos: Não Baixados

Tombo	Localização	Material	Dependência	Marca	Modelo	Número de Série	Documento	Data Docto.	Valor	Empenho	Conservação
Grupo Contábil: 1231103030000 - Mobiliário em Geral											
275	GABINETE	duplos de nylon; Giratória á gás. Atendimento Mecanismos com regulagem de Cons. inclinação e altura de encosto com braços reguláveis. Cor. Preta. Demais Características estão descritas no P	Chefia de Gabinete				NF30389	27/09/2013	7.963,0000	201600019	Bom
276	Diretoria Tecnica	MESA EM L, para escritório com extensão tipo gota para pequenas reuniões, medindo: 1800/800X1200/600X730mm Tampo em madeira aglomerada de média densidade (MDP) com 25mm de espessura (cor a escolher) com bordas em PVC de 2,5mm de espessura.	Diretoria Tecnica				NF30389	27/09/2013	1.353,4500		Bom
277	JURIDICO	MESA EM L, para escritório com extensão tipo gota para pequenas reuniões, medindo: 1800/800X1200/600X730mm Tampo em madeira aglomerada de média	Juridico Primeira Instância				NF30389	27/09/2013	1.353,4500		Bom

Documento 70A8.A963.7A09.87CB assinado por: LORENA NATALIA BANQUERO BARREIRO:55593631204 em 27/03/2023 às 16:58 utilizando assinatura por login/senha.

Documento 70A8.A963.7A09.87CB assinado por: JALIL FRAXE CAMPOS:92989667253 em 17/03/2023 às 08:22 utilizando assinatura por login/senha.
Documento 70A8.A963.7A09.87CB assinado por: CINTIA SUELEN COSTA ALENCAR:50996231234 em 17/03/2023 às 08:11 utilizando assinatura por login/senha.
Documento 70A8.A963.7A09.87CB assinado por: DEUDEDIT DE BRITO RAMOS:44478216215 em 16/03/2023 às 18:03 utilizando assinatura por login/senha.



GOVERNO DO ESTADO DO AMAZONAS
PROCON - Instituto de Defesa do Consumidor
AJURI Sistema de Administração de Material e Patrimônio

Impresso em:02/01/2023 10:31:06

Relatório Analítico para Conciliação de Bens

Período: 01/01/2009 a 31/12/2022

Tombos: Não Baixados

Tombo	Localização	Material	Dependência	Marca	Modelo	Número de Série	Documento	Data Docto.	Valor Empenho	Conservação
Grupo Contábil: 1231103030000 - Mobiliário em Geral										
278	JURIDICO	MESA EM L, para escritório com extensão tipo gota para pequenas reuniões, medindo: 1800/800X1200/600X730mm Tampo em madeira aglomerada de média densidade (MDP) com 25mm de espessura (cor a escolher) com bordas em PVC de 2,5mm de espessura.	Juridico Primeira Instância				NF30389	27/09/2013	1.353,4500	Bom
279	DAF	MESA EM L, para escritório com extensão tipo gota para pequenas reuniões, medindo: 1800/800X1200/600X730mm Tampo em madeira aglomerada de média densidade (MDP) com 25mm de espessura (cor a escolher) com bordas em PVC de 2,5mm de espessura.	Departamento Administrativo - Financeiro				NF30389	27/09/2013	1.353,4500	Bom
280	DAF	MESA EM L, para escritório com extensão tipo gota para pequenas reuniões, medindo: 1800/800X1200/600X730mm Tampo em madeira aglomerada de média densidade (MDP) com 25mm de espessura (cor a escolher) com bordas em PVC de 2,5mm de espessura.	Departamento Administrativo - Financeiro				NF30389	27/09/2013	1.353,4500	Bom

Documento 70A8.A963.7A09.87CB assinado por: LORENA NATALIA BANQUERO BARREIRO:55593631204 em 27/03/2023 às 16:58 utilizando assinatura por login/senha.

Documento 70A8.A963.7A09.87CB assinado por: JALIL FRAXE CAMPOS:92989667253 em 17/03/2023 às 08:22 utilizando assinatura por login/senha.
Documento 70A8.A963.7A09.87CB assinado por: CINTIA SUELEN COSTA ALENCAR:50996231234 em 17/03/2023 às 08:11 utilizando assinatura por login/senha.
Documento 70A8.A963.7A09.87CB assinado por: DEUDEDIT DE BRITO RAMOS:44478216215 em 16/03/2023 às 18:03 utilizando assinatura por login/senha.



GOVERNO DO ESTADO DO AMAZONAS
PROCON - Instituto de Defesa do Consumidor
AJURI Sistema de Administração de Material e Patrimônio

Impresso em:02/01/2023 10:31:06

Relatório Analítico para Conciliação de Bens

Período: 01/01/2009 a 31/12/2022

Tombos: Não Baixados

Tombo	Localização	Material	Dependência	Marca	Modelo	Número de Série	Documento	Data Docto.	Valor	Empenho	Conservação
Grupo Contábil: 1231103030000 - Mobiliário em Geral											
281	DAF	em PVC de 2,5mm de espessura. MESA EM L, para escritório com extensão tipo gota para pequenas reuniões, medindo: 1800/800X1200/600X730mm Tampo em madeira aglomerada de média densidade (MDP) com 25mm de espessura (cor a escolher) com bordas em PVC de 2,5mm de espessura.	Departamento Administrativo - Financeiro				NF30389	27/09/2013	1.353,4500		Bom
282	Conciliação	MESA EM L, para escritório com extensão tipo gota para pequenas reuniões, medindo: 1800/800X1200/600X730mm Tampo em madeira aglomerada de média densidade (MDP) com 25mm de espessura (cor a escolher) com bordas em PVC de 2,5mm de espessura.	Departamento de Conciliação				NF30389	27/09/2013	1.353,4500		Bom
283	Conciliação	MESA EM L, para escritório com extensão tipo gota para pequenas reuniões, medindo: 1800/800X1200/600X730mm Tampo em madeira aglomerada de média densidade (MDP) com 25mm de espessura (cor a escolher) com bordas em PVC de 2,5mm de espessura.	Departamento de Conciliação				NF30389	27/09/2013	1.353,4500		Bom
284	Conciliação	MESA EM L, para escritório com	Departamento de				NF30389	27/09/2013	1.353,4500		Bom

Documento 70A8.A963.7A09.87CB assinado por: LORENA NATALIA BANQUERO BARREIRO:55593631204 em 27/03/2023 às 16:58 utilizando assinatura por login/senha.

Documento 70A8.A963.7A09.87CB assinado por: JALIL FRAXE CAMPOS:92989667253 em 17/03/2023 às 08:22 utilizando assinatura por login/senha.
Documento 70A8.A963.7A09.87CB assinado por: CINTIA SUELEN COSTA ALENCAR:50996231234 em 17/03/2023 às 08:11 utilizando assinatura por login/senha.
Documento 70A8.A963.7A09.87CB assinado por: DEUDEDIT DE BRITO RAMOS:44478216215 em 16/03/2023 às 18:03 utilizando assinatura por login/senha.



GOVERNO DO ESTADO DO AMAZONAS
PROCON - Instituto de Defesa do Consumidor
AJURI Sistema de Administração de Material e Patrimônio

Impresso em:02/01/2023 10:31:06

Relatório Analítico para Conciliação de Bens

Período: 01/01/2009 a 31/12/2022

Tombos: Não Baixados

Tombo	Localização	Material	Dependência	Marca	Modelo	Número de Série	Documento	Data Docto.	Valor	Empenho	Conservação
-------	-------------	----------	-------------	-------	--------	-----------------	-----------	-------------	-------	---------	-------------

Grupo Contábil: **1231103030000 - Mobiliário em Geral**

285	Conciliação	extensão tipo gota para pequenas reuniões, medindo: 1800/800X1200/600X730mm Tampo em madeira aglomerada de média densidade (MDP) com 25mm de espessura (cor a escolher) com bordas em PVC de 2,5mm de espessura.	Conciliação								
285	Conciliação	MESA EM L, para escritório com extensão tipo gota para pequenas reuniões, medindo: 1800/800X1200/600X730mm Tampo em madeira aglomerada de média densidade (MDP) com 25mm de espessura (cor a escolher) com bordas em PVC de 2,5mm de espessura.	Departamento de Conciliação				NF30389	27/09/2013	1.353,4500		Bom
286	SAC	MESA EM L, para escritório com extensão tipo gota para pequenas reuniões, medindo: 1800/800X1200/600X730mm Tampo em madeira aglomerada de média densidade (MDP) com 25mm de espessura (cor a escolher) com bordas em PVC de 2,5mm de espessura.	DEPARTAMENT O PROCESSUAL TECNICO				NF30389	27/09/2013	1.353,4500		Bom
287	DAC	MESA EM L, para escritório com extensão tipo gota para pequenas reuniões, medindo:	Sala - Departamento de Atendimento				NF30389	27/09/2013	1.353,4500		Bom

Documento 70A8.A963.7A09.87CB assinado por: LORENA NATALIA BANQUERO BARREIRO:55593631204 em 27/03/2023 às 16:58 utilizando assinatura por login/senha.

Documento 70A8.A963.7A09.87CB assinado por: JALIL FRAXE CAMPOS:92989667253 em 17/03/2023 às 08:22 utilizando assinatura por login/senha.
Documento 70A8.A963.7A09.87CB assinado por: CINTIA SUELEN COSTA ALENCAR:50996231234 em 17/03/2023 às 08:11 utilizando assinatura por login/senha.
Documento 70A8.A963.7A09.87CB assinado por: DEUDEDIT DE BRITO RAMOS:44478216215 em 16/03/2023 às 18:03 utilizando assinatura por login/senha.



GOVERNO DO ESTADO DO AMAZONAS
PROCON - Instituto de Defesa do Consumidor
AJURI Sistema de Administração de Material e Patrimônio

Impresso em:02/01/2023 10:31:06

Relatório Analítico para Conciliação de Bens

Período: 01/01/2009 a 31/12/2022

Tombos: Não Baixados

Tombo	Localização	Material	Dependência	Marca	Modelo	Número de Série	Documento	Data Docto.	Valor	Empenho	Conservação
Grupo Contábil: 1231103030000 - Mobiliário em Geral											
288	NAS	1800/800X1200/600X730mm Tampo em madeira aglomerada de média densidade (MDP) com 25mm de espessura (cor a escolher) com bordas em PVC de 2,5mm de espessura.	Departamento de Atendimento ao Consumido				NF30389	27/09/2013	1.353,4500		Bom
289	FISC.	1800/800X1200/600X730mm Tampo em madeira aglomerada de média densidade (MDP) com 25mm de espessura (cor a escolher) com bordas em PVC de 2,5mm de espessura.	Departamento de Fiscalização				NF30389	27/09/2013	1.353,4500		Bom
290	Conciliação	1800/800X1200/600X730mm Tampo em madeira aglomerada de média densidade (MDP) com 25mm de espessura (cor a escolher) com bordas em PVC de 2,5mm de espessura.	Departamento de Conciliação				NF30389	27/09/2013	1.353,4500		Bom

Documento 70A8.A963.7A09.87CB assinado por: LORENA NATALIA BANQUERO BARREIRO:55593631204 em 27/03/2023 às 16:58 utilizando assinatura por login/senha.

Documento 70A8.A963.7A09.87CB assinado por: JALIL FRAXE CAMPOS:92989667253 em 17/03/2023 às 08:22 utilizando assinatura por login/senha.
Documento 70A8.A963.7A09.87CB assinado por: CINTIA SUELEN COSTA ALENCAR:50996231234 em 17/03/2023 às 08:11 utilizando assinatura por login/senha.
Documento 70A8.A963.7A09.87CB assinado por: DEUDEDIT DE BRITO RAMOS:44478216215 em 16/03/2023 às 18:03 utilizando assinatura por login/senha.



GOVERNO DO ESTADO DO AMAZONAS
PROCON - Instituto de Defesa do Consumidor
AJURI Sistema de Administração de Material e Patrimônio

Impresso em:02/01/2023 10:31:06

Relatório Analítico para Conciliação de Bens

Período: 01/01/2009 a 31/12/2022

Tombos: Não Baixados

Tombo	Localização	Material	Dependência	Marca	Modelo	Número de Série	Documento	Data Docto.	Valor	Empenho	Conservação
Grupo Contábil: 1231103030000 - Mobiliário em Geral											
291	FISC.	densidade (MDP) com 25mm de espessura (cor a escolher) com bordas em PVC de 2,5mm de espessura.	Departamento de Fiscalização				NF30389	27/09/2013	333,9000	2013NE0001	Bom
		CADEIRA FIXA, secretária, fabricado em espuma injetada, revestida em tecido 100% polipropileno na Cor: azul, dotada de 04 pés fixos, as demais especificações constam no Termo de Referência ou equivalente.							8		
292	Conciliação	CADEIRA FIXA, secretária, fabricado em espuma injetada, revestida em tecido 100% polipropileno na Cor: azul, dotada de 04 pés fixos, as demais especificações constam no Termo de Referência ou equivalente.	Departamento de Conciliação				NF30389	27/09/2013	333,9000	2013NE0001	Bom
									8		
293	Sala de Reunião	CADEIRA FIXA, secretária, fabricado em espuma injetada, revestida em tecido 100% polipropileno na Cor: azul, dotada de 04 pés fixos, as demais especificações constam no Termo de Referência ou equivalente.	Sala de Reunião				NF30389	27/09/2013	333,9000	2013NE0001	Bom
									8		
294	2 INSTÂNCIA	CADEIRA FIXA, secretária, fabricado em espuma injetada, revestida em tecido 100% polipropileno na Cor: azul, dotada de 04 pés fixos, as demais especificações constam no Termo de	Jurídico 2 Instância				NF30389	27/09/2013	333,9000	2013NE0001	Bom
									8		



GOVERNO DO ESTADO DO AMAZONAS
PROCON - Instituto de Defesa do Consumidor
AJURI Sistema de Administração de Material e Patrimônio

Impresso em:02/01/2023 10:31:06

Relatório Analítico para Conciliação de Bens

Período: 01/01/2009 a 31/12/2022

Tombos: Não Baixados

Tombo	Localização	Material	Dependência	Marca	Modelo	Número de Série	Documento	Data Docto.	Valor	Empenho	Conservação
Grupo Contábil: 1231103030000 - Mobiliário em Geral											
295	Diretoria Tecnica	Referência ou equivalente. CADEIRA FIXA, secretária, fabricado em espuma injetada, revestida em tecido 100% polipropileno na Cor: azul, dotada de 04 pés fixos, as demais especificações constam no Termo de Referência ou equivalente.	Diretoria Tecnica				NF30389	27/09/2013	333,9000	2013NE0001	Bom
296	Hall	CADEIRA FIXA, secretária, fabricado em espuma injetada, revestida em tecido 100% polipropileno na Cor: azul, dotada de 04 pés fixos, as demais especificações constam no Termo de Referência ou equivalente.	Hall 2 Andar				NF30389	27/09/2013	333,9000	2013NE0001	Bom
297	Atendimento	CADEIRA FIXA, secretária, fabricado em espuma injetada, revestida em tecido 100% polipropileno na Cor: azul, dotada de 04 pés fixos, as demais especificações constam no Termo de Referência ou equivalente.	Departamento de Atendimento				NF30389	27/09/2013	333,9000	2013NE0001	Bom
298	Sala de Reunião	CADEIRA FIXA, secretária, fabricado em espuma injetada, revestida em tecido 100% polipropileno na Cor: azul, dotada de 04 pés fixos, as demais especificações constam no Termo de Referência ou equivalente.	Sala de Reunião				NF30389	27/09/2013	333,9000	2013NE0001	Bom
299	Atendimento	CADEIRA FIXA, secretária, fabricado em	Departamento de				NF30389	27/09/2013	333,9000	2013NE0001	Bom



GOVERNO DO ESTADO DO AMAZONAS
PROCON - Instituto de Defesa do Consumidor
AJURI Sistema de Administração de Material e Patrimônio

Impresso em:02/01/2023 10:31:06

Relatório Analítico para Conciliação de Bens

Período: 01/01/2009 a 31/12/2022

Tombos: Não Baixados

Tombo	Localização	Material	Dependência	Marca	Modelo	Número de Série	Documento	Data Docto.	Valor	Empenho	Conservação
Grupo Contábil: 1231103030000 - Mobiliário em Geral											
		espuma injetada, revestida em tecido	Atendimento							8	
		100% polipropileno na Cor: azul, dotada									
		de 04 pés fixos, as demais									
		especificações constam no Termo de									
		Referência ou equivalente.									
300	DAC	CADEIRA FIXA, secretária, fabricado em	Sala -				NF30389	27/09/2013	333,9000	2013NE0001	Bom
		espuma injetada, revestida em tecido	Departamento de							8	
		100% polipropileno na Cor: azul, dotada	Atendimento								
		de 04 pés fixos, as demais	Cons.								
		especificações constam no Termo de									
		Referência ou equivalente.									
301	Sala de Reunião	CADEIRA FIXA, secretária, fabricado em	Sala de Reunião				NF30389	27/09/2013	333,9000	2013NE0001	Bom
		espuma injetada, revestida em tecido								8	
		100% polipropileno na Cor: azul, dotada									
		de 04 pés fixos, as demais									
		especificações constam no Termo de									
		Referência ou equivalente.									
302	Atendimento	CADEIRA FIXA, secretária, fabricado em	Departamento de				NF30389	27/09/2013	333,9000	2013NE0001	Bom
		espuma injetada, revestida em tecido	Atendimento							8	
		100% polipropileno na Cor: azul, dotada									
		de 04 pés fixos, as demais									
		especificações constam no Termo de									
		Referência ou equivalente.									
303	Diretoria Tecnica	CADEIRA FIXA, secretária, fabricado em	Diretoria Tecnica				NF30389	27/09/2013	333,9000	2013NE0001	Bom
		espuma injetada, revestida em tecido								8	
		100% polipropileno na Cor: azul, dotada									



GOVERNO DO ESTADO DO AMAZONAS
PROCON - Instituto de Defesa do Consumidor
AJURI Sistema de Administração de Material e Patrimônio

Impresso em:02/01/2023 10:31:06

Relatório Analítico para Conciliação de Bens

Período: 01/01/2009 a 31/12/2022

Tombos: Não Baixados

Tombo	Localização	Material	Dependência	Marca	Modelo	Número de Série	Documento	Data Docto.	Valor	Empenho	Conservação
Grupo Contábil: 1231103030000 - Mobiliário em Geral											
		de 04 pés fixos, as demais especificações constam no Termo de Referência ou equivalente.									
304	Sala de Reunião	CADEIRA FIXA, secretária, fabricado em espuma injetada, revestida em tecido 100% polipropileno na Cor: azul, dotada de 04 pés fixos, as demais especificações constam no Termo de Referência ou equivalente.	Sala de Reunião				NF30389	27/09/2013	333,9000	2013NE0001	Bom
									8		
305	Apoio Atendimento	CADEIRA FIXA, secretária, fabricado em espuma injetada, revestida em tecido 100% polipropileno na Cor: azul, dotada de 04 pés fixos, as demais especificações constam no Termo de Referência ou equivalente.	Apoio ao Atendimento				NF30389	27/09/2013	333,9000	2013NE0001	Bom
									8		
306	Atendimento	CADEIRA FIXA, secretária, fabricado em espuma injetada, revestida em tecido 100% polipropileno na Cor: azul, dotada de 04 pés fixos, as demais especificações constam no Termo de Referência ou equivalente.	Departamento de Atendimento				NF30389	27/09/2013	333,9000	2013NE0001	Bom
									8		
307	FISC.	CADEIRA FIXA, secretária, fabricado em espuma injetada, revestida em tecido 100% polipropileno na Cor: azul, dotada de 04 pés fixos, as demais especificações constam no Termo de	Departamento de Fiscalização				NF30389	27/09/2013	333,9000	2013NE0001	Bom
									8		

Documento 70A8.A963.7A09.87CB assinado por: LORENA NATALIA BANQUERO BARREIRO:55593631204 em 27/03/2023 às 16:58 utilizando assinatura por login/senha.

Documento 70A8.A963.7A09.87CB assinado por: JALIL FRAXE CAMPOS:92989667253 em 17/03/2023 às 08:22 utilizando assinatura por login/senha.
Documento 70A8.A963.7A09.87CB assinado por: CINTIA SUELEN COSTA ALENCAR:50996231234 em 17/03/2023 às 08:11 utilizando assinatura por login/senha.
Documento 70A8.A963.7A09.87CB assinado por: DEUSDEDIT DE BRITO RAMOS:44478216215 em 16/03/2023 às 18:03 utilizando assinatura por login/senha.



GOVERNO DO ESTADO DO AMAZONAS
PROCON - Instituto de Defesa do Consumidor
AJURI Sistema de Administração de Material e Patrimônio

Impresso em:02/01/2023 10:31:06

Relatório Analítico para Conciliação de Bens

Período: 01/01/2009 a 31/12/2022

Tombos: Não Baixados

Tombo	Localização	Material	Dependência	Marca	Modelo	Número de Série	Documento	Data Docto.	Valor	Empenho	Conservação
Grupo Contábil: 1231103030000 - Mobiliário em Geral											
308	NAS	Referência ou equivalente. CADEIRA FIXA, secretária, fabricado em espuma injetada, revestida em tecido 100% polipropileno na Cor: azul, dotada de 04 pés fixos, as demais especificações constam no Termo de Referência ou equivalente.	Departamento de Atendimento ao Consumido				NF30389	27/09/2013	333,9000	2013NE0001	Bom
309	Sala de Reunião	CADEIRA FIXA, secretária, fabricado em espuma injetada, revestida em tecido 100% polipropileno na Cor: azul, dotada de 04 pés fixos, as demais especificações constam no Termo de Referência ou equivalente.	Sala de Reunião				NF30389	27/09/2013	333,9000	2013NE0001	Bom
310	Sala de Reunião	CADEIRA FIXA, secretária, fabricado em espuma injetada, revestida em tecido 100% polipropileno na Cor: azul, dotada de 04 pés fixos, as demais especificações constam no Termo de Referência ou equivalente.	Sala de Reunião				NF30389	27/09/2013	333,9000	2013NE0001	Bom
311	Sala de Reunião	CADEIRA FIXA, secretária, fabricado em espuma injetada, revestida em tecido 100% polipropileno na Cor: azul, dotada de 04 pés fixos, as demais especificações constam no Termo de Referência ou equivalente.	Sala de Reunião				NF30389	27/09/2013	333,9000	2013NE0001	Bom
312	Sala de Reunião	CADEIRA FIXA, secretária, fabricado em	Sala de Reunião				NF30389	27/09/2013	333,9000	2013NE0001	Bom

Documento 70A8.A963.7A09.87CB assinado por: LORENA NATALIA BANQUERO BARREIRO:55593631204 em 27/03/2023 às 16:58 utilizando assinatura por login/senha.

Documento 70A8.A963.7A09.87CB assinado por: JALIL FRAXE CAMPOS:92989667253 em 17/03/2023 às 08:22 utilizando assinatura por login/senha.
Documento 70A8.A963.7A09.87CB assinado por: CINTIA SUELEN COSTA ALENCAR:50996231234 em 17/03/2023 às 08:11 utilizando assinatura por login/senha.
Documento 70A8.A963.7A09.87CB assinado por: DEUSDEDIT DE BRITO RAMOS:44478216215 em 16/03/2023 às 18:03 utilizando assinatura por login/senha.



GOVERNO DO ESTADO DO AMAZONAS
PROCON - Instituto de Defesa do Consumidor
AJURI Sistema de Administração de Material e Patrimônio

Impresso em:02/01/2023 10:31:06

Relatório Analítico para Conciliação de Bens

Período: 01/01/2009 a 31/12/2022

Tombos: Não Baixados

Tombo	Localização	Material	Dependência	Marca	Modelo	Número de Série	Documento	Data Docto.	Valor	Empenho	Conservação
Grupo Contábil: 1231103030000 - Mobiliário em Geral											
		espuma injetada, revestida em tecido 100% polipropileno na Cor: azul, dotada de 04 pés fixos, as demais especificações constam no Termo de Referência ou equivalente.								8	
313	Sala de Reunião	CADEIRA FIXA, secretária, fabricado em espuma injetada, revestida em tecido 100% polipropileno na Cor: azul, dotada de 04 pés fixos, as demais especificações constam no Termo de Referência ou equivalente.	Sala de Reunião				NF30389	27/09/2013	333,9000	2013NE0001	Bom
		espuma injetada, revestida em tecido 100% polipropileno na Cor: azul, dotada de 04 pés fixos, as demais especificações constam no Termo de Referência ou equivalente.								8	
314	Sala de Reunião	CADEIRA FIXA, secretária, fabricado em espuma injetada, revestida em tecido 100% polipropileno na Cor: azul, dotada de 04 pés fixos, as demais especificações constam no Termo de Referência ou equivalente.	Sala de Reunião				NF30389	27/09/2013	333,9000	2013NE0001	Bom
		espuma injetada, revestida em tecido 100% polipropileno na Cor: azul, dotada de 04 pés fixos, as demais especificações constam no Termo de Referência ou equivalente.								8	
315	Atendimento	CADEIRA FIXA, secretária, fabricado em espuma injetada, revestida em tecido 100% polipropileno na Cor: azul, dotada de 04 pés fixos, as demais especificações constam no Termo de Referência ou equivalente.	Departamento de Atendimento				NF30389	27/09/2013	333,9000	2013NE0001	Bom
		espuma injetada, revestida em tecido 100% polipropileno na Cor: azul, dotada de 04 pés fixos, as demais especificações constam no Termo de Referência ou equivalente.								8	
316	Sala de Reunião	CADEIRA FIXA, secretária, fabricado em espuma injetada, revestida em tecido 100% polipropileno na Cor: azul, dotada	Sala de Reunião				NF30389	27/09/2013	333,9000	2013NE0001	Bom
										8	



GOVERNO DO ESTADO DO AMAZONAS
PROCON - Instituto de Defesa do Consumidor
AJURI Sistema de Administração de Material e Patrimônio

Impresso em:02/01/2023 10:31:06

Relatório Analítico para Conciliação de Bens

Período: 01/01/2009 a 31/12/2022

Tombos: Não Baixados

Tombo	Localização	Material	Dependência	Marca	Modelo	Número de Série	Documento	Data Docto.	Valor	Empenho	Conservação
Grupo Contábil: 1231103030000 - Mobiliário em Geral											
		de 04 pés fixos, as demais especificações constam no Termo de Referência ou equivalente.									
317	Sala de Reunião	CADEIRA FIXA, secretária, fabricado em espuma injetada, revestida em tecido 100% polipropileno na Cor: azul, dotada de 04 pés fixos, as demais especificações constam no Termo de Referência ou equivalente.	Sala de Reunião				NF30389	27/09/2013	333,9000	2013NE0001	Bom
									8		
318	Atendimento	CADEIRA FIXA, secretária, fabricado em espuma injetada, revestida em tecido 100% polipropileno na Cor: azul, dotada de 04 pés fixos, as demais especificações constam no Termo de Referência ou equivalente.	Departamento de Atendimento				NF30389	27/09/2013	333,9000	2013NE0001	Bom
									8		
319	Atendimento	CADEIRA FIXA, secretária, fabricado em espuma injetada, revestida em tecido 100% polipropileno na Cor: azul, dotada de 04 pés fixos, as demais especificações constam no Termo de Referência ou equivalente.	Departamento de Atendimento				NF30389	27/09/2013	333,9000	2013NE0001	Bom
									8		
320	2 INSTÂNCIA	CADEIRA FIXA, secretária, fabricado em espuma injetada, revestida em tecido 100% polipropileno na Cor: azul, dotada de 04 pés fixos, as demais especificações constam no Termo de	Jurídico 2 Instância				NF30389	27/09/2013	333,9000	2013NE0001	Bom
									8		

Documento 70A8.A963.7A09.87CB assinado por: LORENA NATALIA BANQUERO BARREIRO:55593631204 em 27/03/2023 às 16:58 utilizando assinatura por login/senha.

Documento 70A8.A963.7A09.87CB assinado por: JALIL FRAXE CAMPOS:92989667253 em 17/03/2023 às 08:22 utilizando assinatura por login/senha.
Documento 70A8.A963.7A09.87CB assinado por: CINTIA SUELEN COSTA ALENCAR:50996231234 em 17/03/2023 às 08:11 utilizando assinatura por login/senha.
Documento 70A8.A963.7A09.87CB assinado por: DEUSDEDIT DE BRITO RAMOS:44478216215 em 16/03/2023 às 18:03 utilizando assinatura por login/senha.



GOVERNO DO ESTADO DO AMAZONAS
PROCON - Instituto de Defesa do Consumidor
AJURI Sistema de Administração de Material e Patrimônio

Impresso em:02/01/2023 10:31:06

Relatório Analítico para Conciliação de Bens

Período: 01/01/2009 a 31/12/2022

Tombos: Não Baixados

Tombo	Localização	Material	Dependência	Marca	Modelo	Número de Série	Documento	Data Docto.	Valor	Empenho	Conservação
Grupo Contábil: 1231103030000 - Mobiliário em Geral											
		Referência ou equivalente.									
321	Sala de Reunião	CADEIRA FIXA, secretária, fabricado em espuma injetada, revestida em tecido 100% polipropileno na Cor: azul, dotada de 04 pés fixos, as demais especificações constam no Termo de Referência ou equivalente.	Sala de Reunião				NF30389	27/09/2013	333,9000	2013NE0001	Bom
									8		
322	FISC.	CADEIRA FIXA, secretária, fabricado em espuma injetada, revestida em tecido 100% polipropileno na Cor: azul, dotada de 04 pés fixos, as demais especificações constam no Termo de Referência ou equivalente.	Departamento de Fiscalização				NF30389	27/09/2013	333,9000	2013NE0001	Bom
									8		
323	Sala de Reunião	CADEIRA FIXA, secretária, fabricado em espuma injetada, revestida em tecido 100% polipropileno na Cor: azul, dotada de 04 pés fixos, as demais especificações constam no Termo de Referência ou equivalente.	Sala de Reunião				NF30389	27/09/2013	333,9000	2013NE0001	Bom
									8		
324	Sala de Reunião	CADEIRA FIXA, secretária, fabricado em espuma injetada, revestida em tecido 100% polipropileno na Cor: azul, dotada de 04 pés fixos, as demais especificações constam no Termo de Referência ou equivalente.	Sala de Reunião				NF30389	27/09/2013	333,9000	2013NE0001	Bom
									8		
325	Sala de Reunião	CADEIRA FIXA, secretária, fabricado em	Sala de Reunião				NF30389	27/09/2013	333,9000	2013NE0001	Bom

Documento 70A8.A963.7A09.87CB assinado por: LORENA NATALIA BANQUERO BARREIRO:55593631204 em 27/03/2023 às 16:58 utilizando assinatura por login/senha.

Documento 70A8.A963.7A09.87CB assinado por: JALIL FRAXE CAMPOS:92989667253 em 17/03/2023 às 08:22 utilizando assinatura por login/senha.
Documento 70A8.A963.7A09.87CB assinado por: CINTIA SUELEN COSTA ALENCAR:50996231234 em 17/03/2023 às 08:11 utilizando assinatura por login/senha.
Documento 70A8.A963.7A09.87CB assinado por: DEUSDEDIT DE BRITO RAMOS:44478216215 em 16/03/2023 às 18:03 utilizando assinatura por login/senha.



GOVERNO DO ESTADO DO AMAZONAS
PROCON - Instituto de Defesa do Consumidor
AJURI Sistema de Administração de Material e Patrimônio

Impresso em:02/01/2023 10:31:06

Relatório Analítico para Conciliação de Bens

Período: 01/01/2009 a 31/12/2022

Tombos: Não Baixados

Tombo	Localização	Material	Dependência	Marca	Modelo	Número de Série	Documento	Data Docto.	Valor	Empenho	Conservação
Grupo Contábil: 1231103030000 - Mobiliário em Geral											
		espuma injetada, revestida em tecido 100% polipropileno na Cor: azul, dotada de 04 pés fixos, as demais especificações constam no Termo de Referência ou equivalente.								8	
326	DRRHH	CADEIRA FIXA, secretária, fabricado em espuma injetada, revestida em tecido 100% polipropileno na Cor: azul, dotada de 04 pés fixos, as demais especificações constam no Termo de Referência ou equivalente.	Sala - Recursos Humanos				NF30389	27/09/2013	333,9000	2013NE0001	Bom
327	NAS	CADEIRA FIXA, secretária, fabricado em espuma injetada, revestida em tecido 100% polipropileno na Cor: azul, dotada de 04 pés fixos, as demais especificações constam no Termo de Referência ou equivalente.	Departamento de Atendimento ao Consumido				NF30389	27/09/2013	333,9000	2013NE0001	Bom
328	DAC	CADEIRA FIXA, secretária, fabricado em espuma injetada, revestida em tecido 100% polipropileno na Cor: azul, dotada de 04 pés fixos, as demais especificações constam no Termo de Referência ou equivalente.	Sala - Departamento de Atendimento Cons.				NF30389	27/09/2013	333,9000	2013NE0001	Bom
329	Atendimento	CADEIRA FIXA, secretária, fabricado em espuma injetada, revestida em tecido 100% polipropileno na Cor: azul, dotada	Departamento de Atendimento				NF30389	27/09/2013	333,9000	2013NE0001	Bom

Documento 70A8.A963.7A09.87CB assinado por: LORENA NATALIA BANQUERO BARREIRO:55593631204 em 27/03/2023 às 16:58 utilizando assinatura por login/senha.

Documento 70A8.A963.7A09.87CB assinado por: JALIL FRAXE CAMPOS:92989667253 em 17/03/2023 às 08:22 utilizando assinatura por login/senha.
Documento 70A8.A963.7A09.87CB assinado por: CINTIA SUELEN COSTA ALENCAR:50996231234 em 17/03/2023 às 08:11 utilizando assinatura por login/senha.
Documento 70A8.A963.7A09.87CB assinado por: DEUDEDIT DE BRITO RAMOS:44478216215 em 16/03/2023 às 18:03 utilizando assinatura por login/senha.



GOVERNO DO ESTADO DO AMAZONAS
PROCON - Instituto de Defesa do Consumidor
AJURI Sistema de Administração de Material e Patrimônio

Impresso em:02/01/2023 10:31:06

Relatório Analítico para Conciliação de Bens

Período: 01/01/2009 a 31/12/2022

Tombos: Não Baixados

Tombo	Localização	Material	Dependência	Marca	Modelo	Número de Série	Documento	Data Docto.	Valor	Empenho	Conservação
Grupo Contábil: 1231103030000 - Mobiliário em Geral											
		de 04 pés fixos, as demais especificações constam no Termo de Referência ou equivalente.									
330	Sala de Reunião	CADEIRA FIXA, secretária, fabricado em espuma injetada, revestida em tecido 100% polipropileno na Cor: azul, dotada de 04 pés fixos, as demais especificações constam no Termo de Referência ou equivalente.	Sala de Reunião				NF30389	27/09/2013	333,9000	2013NE0001	Bom
									8		
331	Atendimento	CADEIRA FIXA, secretária, fabricado em espuma injetada, revestida em tecido 100% polipropileno na Cor: azul, dotada de 04 pés fixos, as demais especificações constam no Termo de Referência ou equivalente.	Departamento de Atendimento				NF30389	27/09/2013	333,9000	2013NE0001	Bom
									8		
332	Atendimento	CADEIRA FIXA, secretária, fabricado em espuma injetada, revestida em tecido 100% polipropileno na Cor: azul, dotada de 04 pés fixos, as demais especificações constam no Termo de Referência ou equivalente.	Departamento de Atendimento				NF30389	27/09/2013	333,9000	2013NE0001	Bom
									8		
333	Atendimento	CADEIRA FIXA, secretária, fabricado em espuma injetada, revestida em tecido 100% polipropileno na Cor: azul, dotada de 04 pés fixos, as demais especificações constam no Termo de	Departamento de Atendimento				NF30389	27/09/2013	333,9000	2013NE0001	Bom
									8		

Documento 70A8.A963.7A09.87CB assinado por: LORENA NATALIA BANQUERO BARREIRO:55593631204 em 27/03/2023 às 16:58 utilizando assinatura por login/senha.

Documento 70A8.A963.7A09.87CB assinado por: JALIL FRAXE CAMPOS:92989667253 em 17/03/2023 às 08:22 utilizando assinatura por login/senha.
Documento 70A8.A963.7A09.87CB assinado por: CINTIA SUELEN COSTA ALENCAR:50996231234 em 17/03/2023 às 08:11 utilizando assinatura por login/senha.
Documento 70A8.A963.7A09.87CB assinado por: DEUSDEDIT DE BRITO RAMOS:44478216215 em 16/03/2023 às 18:03 utilizando assinatura por login/senha.



GOVERNO DO ESTADO DO AMAZONAS
PROCON - Instituto de Defesa do Consumidor
AJURI Sistema de Administração de Material e Patrimônio

Impresso em:02/01/2023 10:31:06

Relatório Analítico para Conciliação de Bens

Período: 01/01/2009 a 31/12/2022

Tombos: Não Baixados

Tombo	Localização	Material	Dependência	Marca	Modelo	Número de Série	Documento	Data Docto.	Valor	Empenho	Conservação
Grupo Contábil: 1231103030000 - Mobiliário em Geral											
334	Atendimento	Referência ou equivalente. CADEIRA FIXA, secretária, fabricado em espuma injetada, revestida em tecido 100% polipropileno na Cor: azul, dotada de 04 pés fixos, as demais especificações constam no Termo de Referência ou equivalente.	Departamento de Atendimento				NF30389	27/09/2013	333,9000	2013NE0001 8	Bom
335	Atendimento	Referência ou equivalente. CADEIRA FIXA, secretária, fabricado em espuma injetada, revestida em tecido 100% polipropileno na Cor: azul, dotada de 04 pés fixos, as demais especificações constam no Termo de Referência ou equivalente.	Departamento de Atendimento				NF30389	27/09/2013	333,9000	2013NE0001 8	Bom
336	SALADEPRECIAR	Referência ou equivalente. CADEIRA FIXA, secretária, fabricado em espuma injetada, revestida em tecido 100% polipropileno na Cor: azul, dotada de 04 pés fixos, as demais especificações constam no Termo de Referência ou equivalente.	SALA PARA DEPRECIAR				NF30389	27/09/2013	333,9000	2013NE0001 8	Bom
337	Atendimento	Referência ou equivalente. CADEIRA FIXA, secretária, fabricado em espuma injetada, revestida em tecido 100% polipropileno na Cor: azul, dotada de 04 pés fixos, as demais especificações constam no Termo de Referência ou equivalente.	Departamento de Atendimento				NF30389	27/09/2013	333,9000	2013NE0001 8	Bom
338	Atendimento	Referência ou equivalente. CADEIRA FIXA, secretária, fabricado em	Departamento de				NF30389	27/09/2013	333,9000	2013NE0001	Bom

Documento 70A8.A963.7A09.87CB assinado por: LORENA NATALIA BANQUERO BARREIRO:55593631204 em 27/03/2023 às 16:58 utilizando assinatura por login/senha.

Documento 70A8.A963.7A09.87CB assinado por: JALIL FRAXE CAMPOS:92989667253 em 17/03/2023 às 08:22 utilizando assinatura por login/senha.
Documento 70A8.A963.7A09.87CB assinado por: CINTIA SUELEN COSTA ALENCAR:50996231234 em 17/03/2023 às 08:11 utilizando assinatura por login/senha.
Documento 70A8.A963.7A09.87CB assinado por: DEUSDEDIT DE BRITO RAMOS:44478216215 em 16/03/2023 às 18:03 utilizando assinatura por login/senha.



GOVERNO DO ESTADO DO AMAZONAS
PROCON - Instituto de Defesa do Consumidor
AJURI Sistema de Administração de Material e Patrimônio

Impresso em:02/01/2023 10:31:06

Relatório Analítico para Conciliação de Bens

Período: 01/01/2009 a 31/12/2022

Tombos: Não Baixados

Tombo	Localização	Material	Dependência	Marca	Modelo	Número de Série	Documento	Data Docto.	Valor	Empenho	Conservação
Grupo Contábil: 1231103030000 - Mobiliário em Geral											
		espuma injetada, revestida em tecido	Atendimento							8	
		100% polipropileno na Cor: azul, dotada									
		de 04 pés fixos, as demais									
		especificações constam no Termo de									
		Referência ou equivalente.									
339	Sala de Reunião	CADEIRA FIXA, secretária, fabricado em	Sala de Reunião				NF30389	27/09/2013	333,9000	2013NE0001	Bom
		espuma injetada, revestida em tecido								8	
		100% polipropileno na Cor: azul, dotada									
		de 04 pés fixos, as demais									
		especificações constam no Termo de									
		Referência ou equivalente.									
340	SERVIDOR	CADEIRA FIXA, secretária, fabricado em	Servidor TI				NF30389	27/09/2013	333,9000	2013NE0001	Bom
		espuma injetada, revestida em tecido								8	
		100% polipropileno na Cor: azul, dotada									
		de 04 pés fixos, as demais									
		especificações constam no Termo de									
		Referência ou equivalente.									
341	DAC	CADEIRA FIXA, secretária, fabricado em	Sala -				NF30389	27/09/2013	333,9000	2013NE0001	Bom
		espuma injetada, revestida em tecido	Departamento de							8	
		100% polipropileno na Cor: azul, dotada	Atendimento								
		de 04 pés fixos, as demais	Cons.								
		especificações constam no Termo de									
		Referência ou equivalente.									
342	DEPOSITO	CADEIRA FIXA, secretária, fabricado em	Deposito Copa				NF30389	27/09/2013	333,9000	2013NE0001	Bom
		espuma injetada, revestida em tecido								8	
		100% polipropileno na Cor: azul, dotada									

Documento 70A8.A963.7A09.87CB assinado por: LORENA NATALIA BANQUERO BARREIRO:55593631204 em 27/03/2023 às 16:58 utilizando assinatura por login/senha.

Documento 70A8.A963.7A09.87CB assinado por: JALIL FRAXE CAMPOS:92989667253 em 17/03/2023 às 08:22 utilizando assinatura por login/senha.
Documento 70A8.A963.7A09.87CB assinado por: CINTIA SUELEN COSTA ALENCAR:50996231234 em 17/03/2023 às 08:11 utilizando assinatura por login/senha.
Documento 70A8.A963.7A09.87CB assinado por: DEUDEDIT DE BRITO RAMOS:44478216215 em 16/03/2023 às 18:03 utilizando assinatura por login/senha.



GOVERNO DO ESTADO DO AMAZONAS
PROCON - Instituto de Defesa do Consumidor
AJURI Sistema de Administração de Material e Patrimônio

Impresso em:02/01/2023 10:31:07

Relatório Analítico para Conciliação de Bens

Período: 01/01/2009 a 31/12/2022

Tombos: Não Baixados

Tombo	Localização	Material	Dependência	Marca	Modelo	Número de Série	Documento	Data Docto.	Valor	Empenho	Conservação
Grupo Contábil: 1231103030000 - Mobiliário em Geral											
		de 04 pés fixos, as demais especificações constam no Termo de Referência ou equivalente.									
343	Atendimento	CADEIRA FIXA, secretária, fabricado em espuma injetada, revestida em tecido 100% polipropileno na Cor: azul, dotada de 04 pés fixos, as demais especificações constam no Termo de Referência ou equivalente.	Departamento de Atendimento				NF30389	27/09/2013	333,9000	2013NE0001	Bom
									8		
344	Atendimento	CADEIRA FIXA, secretária, fabricado em espuma injetada, revestida em tecido 100% polipropileno na Cor: azul, dotada de 04 pés fixos, as demais especificações constam no Termo de Referência ou equivalente.	Departamento de Atendimento				NF30389	27/09/2013	333,9000	2013NE0001	Bom
									8		
345	DRRHH	CADEIRA FIXA, secretária, fabricado em espuma injetada, revestida em tecido 100% polipropileno na Cor: azul, dotada de 04 pés fixos, as demais especificações constam no Termo de Referência ou equivalente.	Sala - Recursos Humanos				NF30389	27/09/2013	333,9000	2013NE0001	Bom
									8		
346	Sala de Reunião	CADEIRA FIXA, secretária, fabricado em espuma injetada, revestida em tecido 100% polipropileno na Cor: azul, dotada de 04 pés fixos, as demais especificações constam no Termo de	Sala de Reunião				NF30389	27/09/2013	333,9000	2013NE0001	Bom
									8		

Documento 70A8.A963.7A09.87CB assinado por: LORENA NATALIA BANQUERO BARREIRO:55593631204 em 27/03/2023 às 16:58 utilizando assinatura por login/senha.

Documento 70A8.A963.7A09.87CB assinado por: JALIL FRAXE CAMPOS:92989667253 em 17/03/2023 às 08:22 utilizando assinatura por login/senha.
Documento 70A8.A963.7A09.87CB assinado por: CINTIA SUELEN COSTA ALENCAR:50996231234 em 17/03/2023 às 08:11 utilizando assinatura por login/senha.
Documento 70A8.A963.7A09.87CB assinado por: DEUSDEDIT DE BRITO RAMOS:44478216215 em 16/03/2023 às 18:03 utilizando assinatura por login/senha.



GOVERNO DO ESTADO DO AMAZONAS
PROCON - Instituto de Defesa do Consumidor
AJURI Sistema de Administração de Material e Patrimônio

Impresso em:02/01/2023 10:31:07

Relatório Analítico para Conciliação de Bens

Período: 01/01/2009 a 31/12/2022

Tombos: Não Baixados

Tombo	Localização	Material	Dependência	Marca	Modelo	Número de Série	Documento	Data Docto.	Valor	Empenho	Conservação
Grupo Contábil: 1231103030000 - Mobiliário em Geral											
		Referência ou equivalente.									
351	Serviços Gerais	MESA PARA REFEITÓRIO, tipo COPA retangular, cantos arredondados, confeccionada em MDF 15mm, revestido em fórmica cor branca em ambas as faces e bordas, fixado na estrutura através de parafusos, confeccionada em tubo de aço tipo metalon, confeccionado					NF4664	29/10/2013	730,0000	2013NE0003	Regular
										5	
358	SALADEPRECIAR	MESA EM L, para escritório com extensão tipo gota para pequenas reuniões, medindo: 1800/800X1200/600X730mm Tampo em madeira aglomerada de média densidade (MDP) com 25mm de espessura (cor a escolher) com bordas em PVC de 2,5mm de espessura.	SALA PARA DEPRECIAR				NF30389	27/09/2013	1.353,4500	2013NE0001	Bom
										8	
435	FISC.	ARMÁRIO DESLIZANTE, 36 módulos tipo A, 288 módulos tipo B, 142 módulos tipo G, modelo AD 1021 Soho ou similar. Demais especificações constam no Termo de Referência., null, null, null, null, null, nu	Arquivo Departamento de Fiscalização				NF259	22/10/2013	128.102,4000	3013NE0003	Bom
										1	
436	DAF	MESA, Descrição: MESA EM L, com superfície sobreposta à estrutura, em madeira MDP de 25 mm de espessura,	Departamento Administrativo - Financeiro				NF30405	27/09/2013	1.313,5500	2013NE0001	Bom
										8	

Documento 70A8.A963.7A09.87CB assinado por: LORENA NATALIA BANQUERO BARREIRO:55593631204 em 27/03/2023 às 16:58 utilizando assinatura por login/senha.

Documento 70A8.A963.7A09.87CB assinado por: JALIL FRAXE CAMPOS:92989667253 em 17/03/2023 às 08:22 utilizando assinatura por login/senha.
Documento 70A8.A963.7A09.87CB assinado por: CINTIA SUELEN COSTA ALENCAR:50996231234 em 17/03/2023 às 08:11 utilizando assinatura por login/senha.
Documento 70A8.A963.7A09.87CB assinado por: DEUSEDIT DE BRITO RAMOS:44478216215 em 16/03/2023 às 18:03 utilizando assinatura por login/senha.



GOVERNO DO ESTADO DO AMAZONAS
PROCON - Instituto de Defesa do Consumidor
AJURI Sistema de Administração de Material e Patrimônio

Impresso em:02/01/2023 10:31:07

Relatório Analítico para Conciliação de Bens

Período: 01/01/2009 a 31/12/2022

Tombos: Não Baixados

Tombo	Localização	Material	Dependência	Marca	Modelo	Número de Série	Documento	Data Docto.	Valor	Empenho	Conservação
-------	-------------	----------	-------------	-------	--------	-----------------	-----------	-------------	-------	---------	-------------

Grupo Contábil: **1231103030000 - Mobiliário em Geral**

437	Apoio Atendimento	revestida em laminado melamínico texturizado em ambas as faces, com bordas em fita PVC. Com passagem de fiação. Mesa com 02 painéis frontai	Apoio ao Atendimento				NF30405	27/09/2013	1.313,5500	2013NE0001 8	Bom
438	Atendimento	MESA, Descrição: MESA EM L, com superfície sobreposta à estrutura, em madeira MDP de 25 mm de espessura, revestida em laminado melamínico texturizado em ambas as faces, com bordas em fita PVC. Com passagem de fiação. Mesa com 02 painéis frontai	Departamento de Atendimento				NF30405	27/09/2013	1.241,1000	2013NE0001 8	Bom
439	Conciliação	LONGARINA, Tipo: Diretor, Com braços, com 02 (dois) lugares, Assento e Encosto: revestido em tecido na cor crepe, com prancheta, Acabamento das partes metálicas em pintura eletrostática em epoxi po na cor preta com tratamento antiferruginoso.	Departamento de Conciliação				NF30405	27/09/2013	1.241,1000	2013NE0001 8	Bom
440	Conciliação	LONGARINA, Tipo: Diretor, Com braços, com 02 (dois) lugares, Assento e Encosto: revestido em tecido na cor crepe, com prancheta, Acabamento das partes metálicas em pintura eletrostática em epoxi po na cor preta com tratamento antiferruginoso.	Departamento de Conciliação				NF30405	27/09/2013	1.241,1000	2013NE0001 8	Bom



GOVERNO DO ESTADO DO AMAZONAS
PROCON - Instituto de Defesa do Consumidor
AJURI Sistema de Administração de Material e Patrimônio

Impresso em:02/01/2023 10:31:07

Relatório Analítico para Conciliação de Bens

Período: 01/01/2009 a 31/12/2022

Tombos: Não Baixados

Tombo	Localização	Material	Dependência	Marca	Modelo	Número de Série	Documento	Data Docto.	Valor	Empenho	Conservação
Grupo Contábil: 1231103030000 - Mobiliário em Geral											
		com 02 (dois) lugares, Assento e Encosto: revestido em tecido na cor crepe, com prancheta, Acabamento das partes metálicas em pintura eletrostática em epóxi po na cor preta com tratamento antiferruginoso.	Conciliação							8	
441	Atendimento	LONGARINA, Tipo: Diretor, Com braços, com 02 (dois) lugares, Assento e Encosto: revestido em tecido na cor crepe, com prancheta, Acabamento das partes metálicas em pintura eletrostática em epóxi po na cor preta com tratamento antiferruginoso.	Departamento de Atendimento				NF30405	27/09/2013	1.241,1000	2013NE0001	Bom
										8	
442	Conciliação	LONGARINA, Tipo: Diretor, Com braços, com 02 (dois) lugares, Assento e Encosto: revestido em tecido na cor crepe, com prancheta, Acabamento das partes metálicas em pintura eletrostática em epóxi po na cor preta com tratamento antiferruginoso.	Departamento de Conciliação				NF30405	27/09/2013	1.241,1000	2013NE0001	Bom
										8	
443	SALADEPRECIAR	LONGARINA, Tipo: Diretor, Com braços, com 02 (dois) lugares, Assento e Encosto: revestido em tecido na cor crepe, com prancheta, Acabamento das partes metálicas em pintura eletrostática em epóxi po na cor preta com tratamento	SALA PARA DEPRECIAR				NF30405	27/09/2013	1.241,1000	2013NE0001	Bom
										8	

Documento 70A8.A963.7A09.87CB assinado por: LORENA NATALIA BANQUERO BARREIRO:55593631204 em 27/03/2023 às 16:58 utilizando assinatura por login/senha.

Documento 70A8.A963.7A09.87CB assinado por: JALIL FRAXE CAMPOS:92989667253 em 17/03/2023 às 08:22 utilizando assinatura por login/senha.
Documento 70A8.A963.7A09.87CB assinado por: CINTIA SUELEN COSTA ALENCAR:50996231234 em 17/03/2023 às 08:11 utilizando assinatura por login/senha.
Documento 70A8.A963.7A09.87CB assinado por: DEUSDEDIT DE BRITO RAMOS:44478216215 em 16/03/2023 às 18:03 utilizando assinatura por login/senha.



GOVERNO DO ESTADO DO AMAZONAS
PROCON - Instituto de Defesa do Consumidor
AJURI Sistema de Administração de Material e Patrimônio

Impresso em:02/01/2023 10:31:07

Relatório Analítico para Conciliação de Bens

Período: 01/01/2009 a 31/12/2022

Tombos: Não Baixados

Tombo	Localização	Material	Dependência	Marca	Modelo	Número de Série	Documento	Data Docto.	Valor	Empenho	Conservação
Grupo Contábil: 1231103030000 - Mobiliário em Geral											
444	Atendimento	antiferruginoso. LONGARINA, Tipo: Diretor, Com braços, com 02 (dois) lugares, Assento e Encosto: revestido em tecido na cor crepe, com prancheta, Acabamento das partes metálicas em pintura eletrostática em epóxi po na cor preta com tratamento antiferruginoso.	Departamento de Atendimento				NF30405	27/09/2013	1.241,1000	2013NE0001	Bom
445	Conciliação	antiferruginoso. LONGARINA, Tipo: Diretor, Com braços, com 02 (dois) lugares, Assento e Encosto: revestido em tecido na cor crepe, com prancheta, Acabamento das partes metálicas em pintura eletrostática em epóxi po na cor preta com tratamento antiferruginoso.	Departamento de Conciliação				NF30405	27/09/2013	1.241,1000	2013NE0001	Bom
446	Conciliação	antiferruginoso. LONGARINA, Tipo: Diretor, Com braços, com 02 (dois) lugares, Assento e Encosto: revestido em tecido na cor crepe, com prancheta, Acabamento das partes metálicas em pintura eletrostática em epóxi po na cor preta com tratamento antiferruginoso.	Departamento de Conciliação				NF30405	27/09/2013	1.241,1000	2013NE0001	Bom
447	Atendimento	antiferruginoso. LONGARINA, Tipo: Diretor, Com braços, com 02 (dois) lugares, Assento e Encosto: revestido em tecido na cor crepe, com prancheta, Acabamento das	Departamento de Atendimento				NF30405	27/09/2013	1.241,1000	2013NE0001	Bom

Documento 70A8.A963.7A09.87CB assinado por: LORENA NATALIA BANQUERO BARREIRO:55593631204 em 27/03/2023 às 16:58 utilizando assinatura por login/senha.

Documento 70A8.A963.7A09.87CB assinado por: JALIL FRAXE CAMPOS:92989667253 em 17/03/2023 às 08:22 utilizando assinatura por login/senha.
Documento 70A8.A963.7A09.87CB assinado por: CINTIA SUELEN COSTA ALENCAR:50996231234 em 17/03/2023 às 08:11 utilizando assinatura por login/senha.
Documento 70A8.A963.7A09.87CB assinado por: DEUSDEDIT DE BRITO RAMOS:44478216215 em 16/03/2023 às 18:03 utilizando assinatura por login/senha.



GOVERNO DO ESTADO DO AMAZONAS
PROCON - Instituto de Defesa do Consumidor
AJURI Sistema de Administração de Material e Patrimônio

Impresso em: 02/01/2023 10:31:07

Relatório Analítico para Conciliação de Bens

Período: 01/01/2009 a 31/12/2022

Tombos: Não Baixados

Tombo	Localização	Material	Dependência	Marca	Modelo	Número de Série	Documento	Data Docto.	Valor	Empenho	Conservação
Grupo Contábil: 1231103030000 - Mobiliário em Geral											
448	Atendimento	partes metálicas em pintura eletrostática em epóxi po na cor preta com tratamento antiferruginoso.	LONGARINA, Tipo: Diretor, Com braços, com 02 (dois) lugares, Assento e Encosto: revestido em tecido na cor crepe, com prancheta, Acabamento das partes metálicas em pintura eletrostática em epóxi po na cor preta com tratamento antiferruginoso.	Departamento de Atendimento			NF30405	27/09/2013	1.241,1000	2013NE0001	Bom
									8		
449	Apoio Atendimento	MESA REUNIÃO, tampo confeccionado em MDP, revestida em laminado melamínico BP na cor verde claro, com proteção das bordas em perfil "T" 19 mm flexível com abas na cor cinza, retangular, metálica frontal dupla, com ponteiros personalizados e sa	MESA REUNIÃO, tampo confeccionado em MDP, revestida em laminado melamínico BP na cor verde claro, com proteção das bordas em perfil "T" 19 mm flexível com abas na cor cinza, retangular, metálica frontal dupla, com ponteiros personalizados e sa	Apoio ao Atendimento			NF30405	27/09/2013	1.103,5500	2013NE0001	Bom
									8		
470	GABINETE	ARMÁRIO, Material: Com tampo em melamínico MDF, acabamento em borda reta, com 4 portas 1 nicho no centro, com fechadura e chaves, com pé painel em couro, medindo: 2100x570x740 mm (l x p x h). Características adicionais: Tipo: baixo	ARMÁRIO, Material: Com tampo em melamínico MDF, acabamento em borda reta, com 4 portas 1 nicho no centro, com fechadura e chaves, com pé painel em couro, medindo: 2100x570x740 mm (l x p x h). Características adicionais: Tipo: baixo	Chefia de Gabinete			NF30405	27/09/2013	4.848,9000	2013NE0001	Bom
									8		
472	GABINETE	CADEIRA GIRATÓRIA, Tipo: Espaldar alto, suporte para encosto regulável,	CADEIRA GIRATÓRIA, Tipo: Espaldar alto, suporte para encosto regulável,	Chefia de Gabinete			NF30389	27/09/2013	1.067,8500	2013NE0001	Bom
									8		



GOVERNO DO ESTADO DO AMAZONAS
PROCON - Instituto de Defesa do Consumidor
AJURI Sistema de Administração de Material e Patrimônio

Impresso em:02/01/2023 10:31:07

Relatório Analítico para Conciliação de Bens

Período: 01/01/2009 a 31/12/2022

Tombos: Não Baixados

Tombo	Localização	Material	Dependência	Marca	Modelo	Número de Série	Documento	Data Docto.	Valor	Empenho	Conservação
Grupo Contábil: 1231103030000 - Mobiliário em Geral											
473	DAF	base em nylon, mecanismo Sincronc/ regulagem de altura, rodízios em nylon com par de apoia- braços.	Departamento Administrativo - Financeiro				NF30389	27/09/2013	1.067,8500	2013NE0001 8	Bom
474	2 INSTÂNCIA	base em nylon, mecanismo Sincronc/ regulagem de altura, rodízios em nylon com par de apoia- braços.	Jurídico 2 Instância				NF30389	27/09/2013	1.067,8500	2013NE0001 8	Bom
475	Conciliação	base em nylon, mecanismo Sincronc/ regulagem de altura, rodízios em nylon com par de apoia- braços.	Departamento de Conciliação				NF30389	27/09/2013	1.067,8500	2013NE0001 8	Bom
476	Sala de Reunião	base em nylon, mecanismo Sincronc/ regulagem de altura, rodízios em nylon com par de apoia- braços.	Sala de Reunião				NF30389	27/09/2013	1.067,8500	2013NE0001 8	Bom
477	Conciliação	base em nylon, mecanismo Sincronc/ regulagem de altura, rodízios em nylon com par de apoia- braços.	Departamento de Conciliação				NF30389	27/09/2013	1.067,8500	2013NE0001 8	Bom



GOVERNO DO ESTADO DO AMAZONAS
PROCON - Instituto de Defesa do Consumidor
AJURI Sistema de Administração de Material e Patrimônio

Impresso em:02/01/2023 10:31:07

Relatório Analítico para Conciliação de Bens

Período: 01/01/2009 a 31/12/2022

Tombos: Não Baixados

Tombo	Localização	Material	Dependência	Marca	Modelo	Número de Série	Documento	Data Docto.	Valor	Empenho	Conservação
Grupo Contábil: 1231103030000 - Mobiliário em Geral											
478	Diretoria Tecnica	regulagem de altura, rodízios em nylon com par de apoia- braços.									
		CADEIRA GIRATÓRIA, Tipo: Espaldar alto, suporte para encosto regulável, base em nylon, mecanismo Sincronc/ regulagem de altura, rodízios em nylon com par de apoia- braços.	Diretoria Tecnica				NF30389	27/09/2013	1.067,8500	2013NE0001	Bom
547	SALADEPRECIAR	MESA REUNI?O, tampo confeccionado em MDP, revestida em laminado melaminico BP na cor verde claro, com protec?o das bordas em perfil ``T`` 19 mm flexivel com abas na cor cinza, retangular, metalica frontal dupla, com ponteiras personalizadas e sa	SALA PARA DEPRECIAR				CF30389	27/09/2013	1.103,5500	2013NE0001	Bom
549	Processual Tecnico	CADEIRA FIXA, diálogo fixa com encosto médio/ alto com apoia-braço, Estrutura fixa: continua, confeccionada em aço tubular, sapatas de apoio injetadas em polipropileno. capas do assento e do encosto confeccionadas em polipropileno copolímero in	Departamento Processual Tecnico				CF30405	27/09/2013	553,3000	2013NE0001	Bom/Ocioso
550	DIG	CADEIRA FIXA, diálogo fixa com encosto médio/ alto com apoia-braço, Estrutura fixa: continua, confeccionada em aço tubular, sapatas de apoio injetadas em polipropileno. capas do	DEPARTAMENT O PROCESSUAL TECNICO				CF30405	27/09/2013	553,3000	2013NE0001	Bom/Ocioso

Documento 70A8.A963.7A09.87CB assinado por: LORENA NATALIA BANQUERO BARREIRO:55593631204 em 27/03/2023 às 16:58 utilizando assinatura por login/senha.

Documento 70A8.A963.7A09.87CB assinado por: JALIL FRAXE CAMPOS:92989667253 em 17/03/2023 às 08:22 utilizando assinatura por login/senha.
Documento 70A8.A963.7A09.87CB assinado por: CINTIA SUELEN COSTA ALENCAR:50996231234 em 17/03/2023 às 08:11 utilizando assinatura por login/senha.
Documento 70A8.A963.7A09.87CB assinado por: DEUDEDIT DE BRITO RAMOS:44478216215 em 16/03/2023 às 18:03 utilizando assinatura por login/senha.



GOVERNO DO ESTADO DO AMAZONAS
PROCON - Instituto de Defesa do Consumidor
AJURI Sistema de Administração de Material e Patrimônio

Impresso em:02/01/2023 10:31:07

Relatório Analítico para Conciliação de Bens

Período: 01/01/2009 a 31/12/2022

Tombos: Não Baixados

Tombo	Localização	Material	Dependência	Marca	Modelo	Número de Série	Documento	Data Docto.	Valor	Empenho	Conservação
Grupo Contábil: 1231103030000 - Mobiliário em Geral											
551	Atendimento	assento e do encosto confeccionadas em polipropileno copolímero in CADEIRA FIXA, diálogo fixa com	Departamento de Atendimento				CF30405	27/09/2013	553,3000	2013NE0001	Bom/Oc
		encosto médio/ alto com apoia-braço, Estrutura fixa: continua, confeccionada em aço tubular, sapatas de apoio injetadas em polipropileno. capas do assento e do encosto confeccionadas em polipropileno copolímero in								8	
552	Atendimento	assento e do encosto confeccionadas em polipropileno copolímero in CADEIRA FIXA, diálogo fixa com	Departamento de Atendimento				CF30405	27/09/2013	553,3000	2013NE0001	Bom/Oc
		encosto médio/ alto com apoia-braço, Estrutura fixa: continua, confeccionada em aço tubular, sapatas de apoio injetadas em polipropileno. capas do assento e do encosto confeccionadas em polipropileno copolímero in								8	
553	Conciliação	assento e do encosto confeccionadas em polipropileno copolímero in CADEIRA FIXA, diálogo fixa com	Departamento de Conciliação				CF30405	27/09/2013	553,3000	2013NE0001	Bom/Oc
		encosto médio/ alto com apoia-braço, Estrutura fixa: continua, confeccionada em aço tubular, sapatas de apoio injetadas em polipropileno. capas do assento e do encosto confeccionadas em polipropileno copolímero in								8	
554	SALADEPRECIAR	assento e do encosto confeccionadas em polipropileno copolímero in CADEIRA FIXA, diálogo fixa com	SALA PARA DEPRECIAR				CF30405	27/09/2013	553,3000	2013NE0001	Bom/Oc
		encosto médio/ alto com apoia-braço, Estrutura fixa: continua, confeccionada								8	

Documento 70A8.A963.7A09.87CB assinado por: LORENA NATALIA BANQUERO BARREIRO:55593631204 em 27/03/2023 às 16:58 utilizando assinatura por login/senha.

Documento 70A8.A963.7A09.87CB assinado por: LIL FRAXE CAMPOS:9296667253 em 17/03/2023 às 08:22 utilizando assinatura por login/senha.
Documento 70A8.A963.7A09.87CB assinado por: NATIA SUELEN COSTA ALNCAR:50996231234 em 19/03/2023 às 08:11 utilizando assinatura por login/senha.
Documento 70A8.A963.7A09.87CB assinado por: DEUSEDIT DE BRITO RAMOS:44478216215 em 16/03/2023 às 18:03 utilizando assinatura por login/senha.



GOVERNO DO ESTADO DO AMAZONAS
PROCON - Instituto de Defesa do Consumidor
AJURI Sistema de Administração de Material e Patrimônio

Impresso em:02/01/2023 10:31:07

Relatório Analítico para Conciliação de Bens

Período: 01/01/2009 a 31/12/2022

Tombos: Não Baixados

Tombo	Localização	Material	Dependência	Marca	Modelo	Número de Série	Documento	Data Docto.	Valor	Empenho	Conservação
Grupo Contábil: 1231103030000 - Mobiliário em Geral											
555	SALADEPRECIA R	MESA PARA ESCRITÓRIO, Tipo executivo: Material: (MDF) em fibra de madeira de média densidade medindo 2000x900x745mm, com acompanhamento de mesa auxiliar acoplada medindo 900x600x745 mm, tampão medindo 2000x900mm com 30mm de espessura com bordas.	SALA PARA DEPRECIAR				CF30405	27/09/2013	8.258,2500	2013NE0001	Bom/Ocioso
556	2 INSTÂNCIA	MESA, Descrição: MESA EM L, com superfície sobreposta à estrutura, em madeira MDP de 25 mm de espessura, revestida em laminado melamínico texturizado em ambas as faces, com bordas em fita PVC. Com passagem de fiação. Mesa com 02 painéis frontais	Jurídico 2 Instância				CF30405	27/09/2013	1.353,4500	2013NE0001	Bom/Ocioso
557	DRRHH	Gaveteiro, Apresentação: 2 gavetas (implantação)	Sala - Recursos Humanos				CF30405	27/09/2013	329,7000	2013NE0001	Bom/Ocioso
558	SALADEPRECIA R	Gaveteiro, Apresentação: 2 gavetas (implantação)	SALA PARA DEPRECIAR				CF30405	27/09/2013	329,7000	2013NE0001	Bom/Ocioso
559	DEPOSITO	Gaveteiro, Apresentação: 2 gavetas (implantação)	Deposito Copa				CF30405	27/09/2013	329,7000	2013NE0001	Bom/Ocioso
560	Apoio	Gaveteiro, Apresentação: 2 gavetas	Apoio ao				CF30405	27/09/2013	329,7000	2013NE0001	Bom/Ocioso

Documento 70A8.A963.7A09.87CB assinado por: LORENA NATALIA BANQUERO BARREIRO:55593631204 em 27/03/2023 às 16:58 utilizando assinatura por login/senha.

Documento 70A8.A963.7A09.87CB assinado por: JALIL FRAXE CUNHA:92989667253 em 17/03/2023 às 08:22 utilizando assinatura por login/senha.
Documento 70A8.A963.7A09.87CB assinado por: CINTIA SUELENE COSTA ALENCAR:50996231204 em 17/03/2023 às 08:11 utilizando assinatura por login/senha.
Documento 70A8.A963.7A09.87CB assinado por: DEUDEDIT DE BRITO RAMOS:44478216215 em 16/03/2023 às 18:03 utilizando assinatura por login/senha.



GOVERNO DO ESTADO DO AMAZONAS
PROCON - Instituto de Defesa do Consumidor
AJURI Sistema de Administração de Material e Patrimônio

Impresso em:02/01/2023 10:31:07

Relatório Analítico para Conciliação de Bens

Período: 01/01/2009 a 31/12/2022

Tombos: Não Baixados

Tombo	Localização	Material	Dependência	Marca	Modelo	Número de Série	Documento	Data Docto.	Valor	Empenho	Conservação
Grupo Contábil: 1231103030000 - Mobiliário em Geral											
	Atendimento	(implantação)	Atendimento							8	
561	JURIDICO	Gaveteiro, Apresentação: 2 gavetas	Juridico Primeira				CF30405	27/09/2013	329,7000	2013NE0001	Bom/Ocuso
		(implantação)	Instância							8	
562	FISC.	Gaveteiro, Apresentação: 2 gavetas	Departamento de				CF30405	27/09/2013	329,7000	2013NE0001	Bom/Ocuso
		(implantação)	Fiscalização							8	
563	SALADEPRECIA	Gaveteiro, Apresentação: 2 gavetas	SALA PARA				CF30405	27/09/2013	329,7000	2013NE0001	Bom/Ocuso
	R	(implantação)	DEPRECIAR							8	
564	Processual	Gaveteiro, Apresentação: 2 gavetas	Departamento				CF30405	27/09/2013	329,7000	2013NE0001	Bom/Ocuso
	Tecnico	(implantação)	Processual							8	
			Tecnico								
565	SALADEPRECIA	Gaveteiro, Apresentação: 2 gavetas	SALA PARA				CF30405	27/09/2013	329,7000	2013NE0001	Bom/Ocuso
	R	(implantação)	DEPRECIAR							8	
566	Atendimento	Gaveteiro, Apresentação: 2 gavetas	Departamento de				CF30405	27/09/2013	329,7000	2013NE0001	Bom/Ocuso
		(implantação)	Atendimento							8	
567	Atendimento	Gaveteiro, Apresentação: 2 gavetas	Departamento de				CF30405	27/09/2013	329,7000	2013NE0001	Bom/Ocuso
		(implantação)	Atendimento							8	
568	Apoio	Gaveteiro, Apresentação: 2 gavetas	Apoio ao				CF30405	27/09/2013	329,7000	2013NE0001	Bom/Ocuso
	Atendimento	(implantação)	Atendimento							8	
569	Apoio	MESA, Descrição: MESA EM L, com	Apoio ao				CF30405	27/09/2013	1.313,5500	2013NE0001	Bom/Ocuso
	Atendimento	superfície sobreposta à estrutura, em	Atendimento							8	
		madeira MDP de 25 mm de espessura,									
		revestida em laminado melamínico									
		texturizado em ambas as faces, com									
		bordas em fita PVC. Com passagem de									
		fiação. Mesa com 02 painéis frontai									
570	Sala de Reunião	CADEIRA FIXA, secretária, fabricado em	Sala de Reunião				CF30405	27/09/2013	333,9000	2013NE0001	Bom/Ocuso

Documento 70A8.A963.7A09.87CB assinado por: LORENA NATALIA BANQUERO BARREIRO:55593631204 em 27/03/2023 às 16:58 utilizando assinatura por login/senha.

Documento 70A8.A963.7A09.87CB assinado por: LILIAN FRAXE CLEPOS:299896672 em 17/03/2023 às 08:52 utilizando assinatura por login/senha.
Documento 70A8.A963.7A09.87CB assinado por: GILVANIA SOLENE COSTA VALENCAR:90996291234 em 17/03/2023 às 08:11 utilizando assinatura por login/senha.
Documento 70A8.A963.7A09.87CB assinado por: DEUDEDIT DE BRITO RAMOS:44478216215 em 16/03/2023 às 18:03 utilizando assinatura por login/senha.



GOVERNO DO ESTADO DO AMAZONAS
PROCON - Instituto de Defesa do Consumidor
AJURI Sistema de Administração de Material e Patrimônio

Impresso em:02/01/2023 10:31:07

Relatório Analítico para Conciliação de Bens

Período: 01/01/2009 a 31/12/2022

Tombos: Não Baixados

Tombo	Localização	Material	Dependência	Marca	Modelo	Número de Série	Documento	Data Docto.	Valor	Empenho	Conservação
Grupo Contábil: 1231103030000 - Mobiliário em Geral											
		espuma injetada, revestida em tecido 100% polipropileno na Cor: azul, dotada de 04 pés fixos, as demais especificações constam no Termo de Referência ou equivalente.								8	
571	SALADEPRECIAR	CADEIRA FIXA, secretária, fabricado em espuma injetada, revestida em tecido 100% polipropileno na Cor: azul, dotada de 04 pés fixos, as demais especificações constam no Termo de Referência ou equivalente.	SALA PARA DEPRECIAR				CF30405	27/09/2013	333,9000	2013NE0001	Bom/Ocupado
572	Diretoria Tecnica	GAVETEIRO, Tipo: auxiliar com 02 gavetas, em MDF, revestido em melamínico de baixa pressão (BP), laterais e travessas em melamínico de baixa pressão (BP), ambas as faces com fechamento através de fita em de bordo em PVC 1mm.	Diretoria Tecnica				CF30405	27/09/2013	658,3500	2013NE0001	Bom/Ocupado
573	Apoio Atendimento	GAVETEIRO, Tipo: auxiliar com 02 gavetas, em MDF, revestido em melamínico de baixa pressão (BP), laterais e travessas em melamínico de baixa pressão (BP), ambas as faces com fechamento através de fita em de bordo em PVC 1mm.	Apoio ao Atendimento				CF30405	27/09/2013	658,3500	2013NE0001	Bom/Ocupado
607	2 INSTÂNCIA	ARMARIO ABERTO COM	06 Jurídico 2				CF34	01/01/2011	100,0000		Bom

Documento 70A8.A963.7A09.87CB assinado por: LORENA NATALIA BANQUERO BARREIRO:55593631204 em 27/03/2023 às 16:58 utilizando assinatura por login/senha.

Documento 70A8.A963.7A09.87CB assinado por: JALIL FRAXE CAMPOS:92989667253 em 17/03/2023 às 08:22 utilizando assinatura por login/senha.
Documento 70A8.A963.7A09.87CB assinado por: CINTIA SUELEN COSTA ALENCAR:509962911234 em 17/03/2023 às 08:11 utilizando assinatura por login/senha.
Documento 70A8.A963.7A09.87CB assinado por: DEUDEDIT DE BRITO RAMOS:44478216215 em 16/03/2023 às 18:03 utilizando assinatura por login/senha.



GOVERNO DO ESTADO DO AMAZONAS
PROCON - Instituto de Defesa do Consumidor
AJURI Sistema de Administração de Material e Patrimônio

Impresso em:02/01/2023 10:31:07

Relatório Analítico para Conciliação de Bens

Período: 01/01/2009 a 31/12/2022

Tombos: Não Baixados

Tombo	Localização	Material	Dependência	Marca	Modelo	Número de Série	Documento	Data Docto.	Valor	Empenho	Conservação
Grupo Contábil: 1231103030000 - Mobiliário em Geral											
614	DAC	PRATELEIRAS CADEIRA EXECUTIVA, Espaldar Médio. Base: em aço com capa preta e rodízios duplos de nylon; Giratória á gás. Mecanismos com regulagem de inclinação e altura de encosto com braços reguláveis. Cor. Preta. Demais Características estão descritas no P	Instância Sala - Departamento de Atendimento Cons.				NFN3389	27/09/2013	741,3000	2013NE0001 8	Bom
627	Diretoria Tecnica	CADEIRA GIRATORIA, Secretaria, em espumas injetadas, ergonomicas, anatomica, espaldar baixo, revestida em tecido na cor a ser definida pelo org?o solicitante, estrutura de aco, rodizio duplo de nylon com cinco patas, regulagem de altura a gas.,	Diretoria Tecnica				CF100	01/09/2013	350,8000		Bom
628	JURIDICO	CADEIRA GIRATORIA, Secretaria, em espumas injetadas, ergonomicas, anatomica, espaldar baixo, revestida em tecido na cor a ser definida pelo org?o solicitante, estrutura de aco, rodizio duplo de nylon com cinco patas, regulagem de altura a gas.,	Juridico Primeira Instância				CF100	01/09/2013	350,8000		Bom
629	DAF	CADEIRA GIRATORIA, Secretaria, em espumas injetadas, ergonomicas, anatomica, espaldar baixo, revestida em tecido na cor a ser definida pelo org?o	Departamento Administrativo - Financeiro				CF2	01/03/2011	500,0000		Bom

Documento 70A8.A963.7A09.87CB assinado por: LORENA NATALIA BANQUERO BARREIRO:55593631204 em 27/03/2023 às 16:58 utilizando assinatura por login/senha.

Documento 70A8.A963.7A09.87CB assinado por: JALIL FRAXE CAMPOS:92989667253 em 17/03/2023 às 08:22 utilizando assinatura por login/senha.
Documento 70A8.A963.7A09.87CB assinado por: CINTIA SUELEN COSTA ALENCAR:50996231234 em 17/03/2023 às 08:11 utilizando assinatura por login/senha.
Documento 70A8.A963.7A09.87CB assinado por: DEUDEDIT DE BRITO RAMOS:44478216215 em 16/03/2023 às 18:03 utilizando assinatura por login/senha.



GOVERNO DO ESTADO DO AMAZONAS
PROCON - Instituto de Defesa do Consumidor
AJURI Sistema de Administração de Material e Patrimônio

Impresso em:02/01/2023 10:31:07

Relatório Analítico para Conciliação de Bens

Período: 01/01/2009 a 31/12/2022

Tombos: Não Baixados

Tombo	Localização	Material	Dependência	Marca	Modelo	Número de Série	Documento	Data Docto.	Valor	Empenho	Conservação
Grupo Contábil: 1231103030000 - Mobiliário em Geral											
630	DAF	solicitante, estrutura de aco, rodizio duplo de nylon com cinco patas, regulagem de altura a gas.,	Departamento Administrativo - Financeiro				CF2	01/03/2011	500,0000		Bom
631	FISC.	CADEIRA GIRATORIA SECRETARIA, solicitante, estrutura de aco, rodizio duplo de nylon com cinco patas, regulagem de altura a gas.,	Departamento de Fiscalização				CF2	01/02/2011	262,0000		Bom
632	GABINETE	CADEIRA GIRATORIA SECRETARIA, Estofados em espuma de poliuretano com revestimento em tecido na cor verde, , , , , , Em aco, 05 (cinco) patas com rodizios duplos de nylon, Sem bracos, Demais especificac?es est?o contidas no Termo de Referencia	Chefia de Gabinete				CF2	01/02/2011	262,0000		Bom
633	DAF	CADEIRA GIRATORIA SECRETARIA, Estofados em espuma de poliuretano	Departamento Administrativo -				CF2	01/02/2011	262,0000		Bom

Documento 70A8.A963.7A09.87CB assinado por: LORENA NATALIA BANQUERO BARREIRO:55593631204 em 27/03/2023 às 16:58 utilizando assinatura por login/senha.

Documento 70A8.A963.7A09.87CB assinado por: JALIL FRAXE CAMPOS:92989667253 em 17/03/2023 às 08:22 utilizando assinatura por login/senha.
Documento 70A8.A963.7A09.87CB assinado por: CINTIA SUELEN COSTA ALENCAR:50996231234 em 17/03/2023 às 08:11 utilizando assinatura por login/senha.
Documento 70A8.A963.7A09.87CB assinado por: DEUDEDIT DE BRITO RAMOS:44478216215 em 16/03/2023 às 18:03 utilizando assinatura por login/senha.



GOVERNO DO ESTADO DO AMAZONAS
PROCON - Instituto de Defesa do Consumidor
AJURI Sistema de Administração de Material e Patrimônio

Impresso em:02/01/2023 10:31:07

Relatório Analítico para Conciliação de Bens

Período: 01/01/2009 a 31/12/2022

Tombos: Não Baixados

Tombo	Localização	Material	Dependência	Marca	Modelo	Número de Série	Documento	Data Docto.	Valor	Empenho	Conservação
Grupo Contábil: 1231103030000 - Mobiliário em Geral											
634	DAF	com revestimento em tecido na cor verde, , , , , , Em aço, 05 (cinco) patas com rodízios duplos de nylon, Sem bracos, Demais especificac?es est?o contidas no Termo de Referencia	Financeiro								
		CADEIRA GIRATORIA SECRETARIA, Estofados em espuma de poliuretano com revestimento em tecido na cor verde, , , , , , Em aço, 05 (cinco) patas com rodízios duplos de nylon, Sem bracos, Demais especificac?es est?o contidas no Termo de Referencia	Departamento Administrativo - Financeiro				CF2	01/02/2011	262,0000		Bom
635	DAF	CADEIRA GIRATORIA SECRETARIA, Estofados em espuma de poliuretano com revestimento em tecido na cor verde, , , , , , Em aço, 05 (cinco) patas com rodízios duplos de nylon, Sem bracos, Demais especificac?es est?o contidas no Termo de Referencia	Financeiro								
		CADEIRA GIRATORIA SECRETARIA, Estofados em espuma de poliuretano com revestimento em tecido na cor verde, , , , , , Em aço, 05 (cinco) patas com rodízios duplos de nylon, Sem bracos, Demais especificac?es est?o contidas no Termo de Referencia	Departamento Administrativo - Financeiro				CF2	01/02/2011	262,0000		Bom
636	DAF	CADEIRA GIRATORIA SECRETARIA, Estofados em espuma de poliuretano com revestimento em tecido na cor verde, , , , , , Em aço, 05 (cinco) patas com rodízios duplos de nylon, Sem bracos, Demais especificac?es est?o contidas no Termo de Referencia	Financeiro								
		CADEIRA GIRATORIA SECRETARIA, Estofados em espuma de poliuretano com revestimento em tecido na cor verde, , , , , , Em aço, 05 (cinco) patas com rodízios duplos de nylon, Sem bracos, Demais especificac?es est?o contidas no Termo de Referencia	Departamento Administrativo - Financeiro				CF2	01/02/2011	262,0000		Bom



GOVERNO DO ESTADO DO AMAZONAS
PROCON - Instituto de Defesa do Consumidor
AJURI Sistema de Administração de Material e Patrimônio

Impresso em:02/01/2023 10:31:07

Relatório Analítico para Conciliação de Bens

Período: 01/01/2009 a 31/12/2022

Tombos: Não Baixados

Tombo	Localização	Material	Dependência	Marca	Modelo	Número de Série	Documento	Data Docto.	Valor	Empenho	Conservação
Grupo Contábil: 1231103030000 - Mobiliário em Geral											
637	DAF	CADEIRA GIRATORIA SECRETARIA, Estofados em espuma de poliuretano com revestimento em tecido na cor verde, , , , , , Em aço, 05 (cinco) patas com rodízios duplos de nylon, Sem bracos, Demais especificac?es est?o contidas no Termo de Referencia	Departamento Administrativo - Financeiro				CF2	01/02/2011	262,0000		Bom
638	DAF	CADEIRA GIRATORIA SECRETARIA, Estofados em espuma de poliuretano com revestimento em tecido na cor verde, , , , , , Em aço, 05 (cinco) patas com rodízios duplos de nylon, Sem bracos, Demais especificac?es est?o contidas no Termo de Referencia	Departamento Administrativo - Financeiro				CF2	01/02/2011	262,0000		Bom
639	2 INSTÂNCIA	CADEIRA GIRATORIA SECRETARIA, Estofados em espuma de poliuretano com revestimento em tecido na cor verde, , , , , , Em aço, 05 (cinco) patas com rodízios duplos de nylon, Sem bracos, Demais especificac?es est?o contidas no Termo de Referencia	Jurídico 2 Instância				CF2	01/02/2011	262,0000		Bom
640	GABINETE	CADEIRA GIRATORIA SECRETARIA, Estofados em espuma de poliuretano com revestimento em tecido na cor verde, , , , , , Em aço, 05 (cinco) patas com rodízios duplos de nylon, Sem	Chefia de Gabinete				CF2	01/02/2011	262,0000		Bom

Documento 70A8.A963.7A09.87CB assinado por: LORENA NATALIA BANQUERO BARREIRO:55593631204 em 27/03/2023 às 16:58 utilizando assinatura por login/senha.

Documento 70A8.A963.7A09.87CB assinado por: JALIL FRAXE CAMPOS:92989667253 em 17/03/2023 às 08:22 utilizando assinatura por login/senha.
Documento 70A8.A963.7A09.87CB assinado por: CINTIA SUELEN COSTA ALENCAR:50996231234 em 17/03/2023 às 08:11 utilizando assinatura por login/senha.
Documento 70A8.A963.7A09.87CB assinado por: DEUDEDIT DE BRITO RAMOS:44478216215 em 16/03/2023 às 18:03 utilizando assinatura por login/senha.



GOVERNO DO ESTADO DO AMAZONAS
PROCON - Instituto de Defesa do Consumidor
AJURI Sistema de Administração de Material e Patrimônio

Impresso em:02/01/2023 10:31:07

Relatório Analítico para Conciliação de Bens

Período: 01/01/2009 a 31/12/2022

Tombos: Não Baixados

Tombo	Localização	Material	Dependência	Marca	Modelo	Número de Série	Documento	Data Docto.	Valor	Empenho	Conservação
Grupo Contábil: 1231103030000 - Mobiliário em Geral											
660	DIG	bracos, Demais especificac?es est?o contidas no Termo de Referencia ESTANTE DE AÇO, Aplicação: multiuso (biblioteca, almoxarifado e outras); Material: coluna em chapa de aço nº18, prateleira em chapa de aço nº24; Com 6 prateleiras reguláveis em altura; Capacidade: no mínimo 50kg/prateleira; Fechada no fundo e la	DEPARTAMENT O PROCESSUAL TECNICO				CF260	01/05/2011	135,0000		Bom
661	DEPOSITO	ESTANTE DE AÇO, Aplicação: multiuso (biblioteca, almoxarifado e outras); Material: coluna em chapa de aço nº18, prateleira em chapa de aço nº24; Com 6 prateleiras reguláveis em altura; Capacidade: no mínimo 50kg/prateleira; Fechada no fundo e la	Deposito Copa				CF260	01/05/2011	135,0000		Bom
662	DEPOSITO	ESTANTE DE AÇO, Aplicação: multiuso (biblioteca, almoxarifado e outras); Material: coluna em chapa de aço nº18, prateleira em chapa de aço nº24; Com 6 prateleiras reguláveis em altura; Capacidade: no mínimo 50kg/prateleira; Fechada no fundo e la	Deposito Copa				CF260	01/05/2011	135,0000		Bom
663	DEPOSITO	ESTANTE DE AÇO, Aplicação: multiuso (biblioteca, almoxarifado e outras); Material: coluna em chapa de aço nº18,	Deposito Copa				CF260	01/05/2011	135,0000		Bom



GOVERNO DO ESTADO DO AMAZONAS
PROCON - Instituto de Defesa do Consumidor
AJURI Sistema de Administração de Material e Patrimônio

Impresso em:02/01/2023 10:31:07

Relatório Analítico para Conciliação de Bens

Período: 01/01/2009 a 31/12/2022

Tombos: Não Baixados

Tombo	Localização	Material	Dependência	Marca	Modelo	Número de Série	Documento	Data Docto.	Valor	Empenho	Conservação
Grupo Contábil: 1231103030000 - Mobiliário em Geral											
664	DEPOSITO	prateleira em chapa de aço n°24; Com 6 prateleiras reguláveis em altura; Capacidade: no mínimo 50kg/prateleira; Fechada no fundo e la	Deposito Copa				CF260	01/05/2011	135,0000		Bom
665	DEPOSITO	ESTANTE DE AÇO, Aplicação: multiuso (biblioteca, almoxarifado e outras); Material: coluna em chapa de aço n°18, prateleira em chapa de aço n°24; Com 6 prateleiras reguláveis em altura; Capacidade: no mínimo 50kg/prateleira; Fechada no fundo e la	Deposito Copa				CF260	01/05/2011	135,0000		Bom
666	DEPOSITO	ESTANTE DE AÇO, Aplicação: multiuso (biblioteca, almoxarifado e outras); Material: coluna em chapa de aço n°18, prateleira em chapa de aço n°24; Com 6 prateleiras reguláveis em altura; Capacidade: no mínimo 50kg/prateleira; Fechada no fundo e la	Deposito Copa				CF260	01/05/2011	135,0000		Bom
667	DIG	ESTANTE DE AÇO, Aplicação: multiuso	DEPARTAMENT				CF260	01/05/2011	135,0000		Bom

Documento 70A8.A963.7A09.87CB assinado por: LORENA NATALIA BANQUERO BARREIRO:55593631204 em 27/03/2023 às 16:58 utilizando assinatura por login/senha.

Documento 70A8.A963.7A09.87CB assinado por: JALIL FRAXE CAMPOS:92989667253 em 17/03/2023 às 08:22 utilizando assinatura por login/senha.
Documento 70A8.A963.7A09.87CB assinado por: CINTIA SUELEN COSTA ALENCAR:50996231234 em 17/03/2023 às 08:11 utilizando assinatura por login/senha.
Documento 70A8.A963.7A09.87CB assinado por: DEUDEDIT DE BRITO RAMOS:44478216215 em 16/03/2023 às 18:03 utilizando assinatura por login/senha.



GOVERNO DO ESTADO DO AMAZONAS
PROCON - Instituto de Defesa do Consumidor
AJURI Sistema de Administração de Material e Patrimônio

Impresso em:02/01/2023 10:31:07

Relatório Analítico para Conciliação de Bens

Período: 01/01/2009 a 31/12/2022

Tombos: Não Baixados

Tombo	Localização	Material	Dependência	Marca	Modelo	Número de Série	Documento	Data Docto.	Valor	Empenho	Conservação
-------	-------------	----------	-------------	-------	--------	-----------------	-----------	-------------	-------	---------	-------------

Grupo Contábil: 1231103030000 - Mobiliário em Geral

668	Processual Tecnico	(biblioteca, almoxarifado e outras); Material: coluna em chapa de aço n°18, prateleira em chapa de aço n°24; Com 6 prateleiras reguláveis em altura; Capacidade: no mínimo 50kg/prateleira; Fechada no fundo e la	O PROCESSUAL								
		ESTANTE DE AÇO, Aplicação: multiuso	Departamento				CF260	01/05/2011	135,0000		Bom
669	NAS	(biblioteca, almoxarifado e outras); Material: coluna em chapa de aço n°18, prateleira em chapa de aço n°24; Com 6 prateleiras reguláveis em altura; Capacidade: no mínimo 50kg/prateleira; Fechada no fundo e la	Processual Tecnico								
		ESTANTE DE AÇO, Aplicação: multiuso	Departamento de				CF260	01/05/2011	135,0000		Bom
670	DEPOSITO	(biblioteca, almoxarifado e outras); Material: coluna em chapa de aço n°18, prateleira em chapa de aço n°24; Com 6 prateleiras reguláveis em altura; Capacidade: no mínimo 50kg/prateleira;	Atendimento ao Consumido								
		ESTANTE DE AÇO, Aplicação: multiuso	Deposito Copa				CF260	01/05/2011	135,0000		Bom

Documento 70A8.A963.7A09.87CB assinado por: LORENA NATALIA BANQUERO BARREIRO:55593631204 em 27/03/2023 às 16:58 utilizando assinatura por login/senha.

Documento 70A8.A963.7A09.87CB assinado por: JALIL FRAXE CAMPOS:92989667253 em 17/03/2023 às 08:22 utilizando assinatura por login/senha.
Documento 70A8.A963.7A09.87CB assinado por: CINTIA SUELEN COSTA ALENCAR:50996231234 em 17/03/2023 às 08:11 utilizando assinatura por login/senha.
Documento 70A8.A963.7A09.87CB assinado por: DEUDEDIT DE BRITO RAMOS:44478216215 em 16/03/2023 às 18:03 utilizando assinatura por login/senha.



GOVERNO DO ESTADO DO AMAZONAS
PROCON - Instituto de Defesa do Consumidor
AJURI Sistema de Administração de Material e Patrimônio

Impresso em:02/01/2023 10:31:07

Relatório Analítico para Conciliação de Bens

Período: 01/01/2009 a 31/12/2022

Tombos: Não Baixados

Tombo	Localização	Material	Dependência	Marca	Modelo	Número de Série	Documento	Data Docto.	Valor	Empenho	Conservação
Grupo Contábil: 1231103030000 - Mobiliário em Geral											
671	DEPOSITO	Fechada no fundo e la ESTANTE DE AÇO, Aplicação: multiuso (biblioteca, almoxarifado e outras); Material: coluna em chapa de aço n°18, prateleira em chapa de aço n°24; Com 6 prateleiras reguláveis em altura; Capacidade: no mínimo 50kg/prateleira;	Deposito Copa				CF260	01/05/2011	135,0000		Bom
672	DIG	Fechada no fundo e la ESTANTE DE AÇO, Com 4 prateleiras removíveis e reguláveis, medindo 148 x 0,92 x 0,30 cm, pintura eletrostática com tratamento antiferruginoso.	DEPARTAMENT O PROCESSUAL TECNICO				CF22	01/05/2011	95,0000		Bom
727	Atendimento	LONGARINA; 3 lugares; espaldar médio. (Implantação)	Departamento de Atendimento				CF30389	27/09/2013	1.754,5500	2013NE0001 8	Bom
728	Atendimento	LONGARINA; 3 lugares; espaldar médio. (Implantação)	Departamento de Atendimento				CF30389	27/09/2013	1.754,5500	2013NE0001 8	Bom
729	SALADEPRECIA R	LONGARINA; 3 lugares; espaldar médio. (Implantação)	SALA PARA DEPRECIAR				CF30389	27/09/2013	1.754,5500	2013NE0001 8	Bom
730	FISC.	MESA EM L, medidas: 1,4x0,6x0,8x0,77..	Departamento de Fiscalização				CF173	15/06/2016	260,0000		Bom
731	FISC.	MESA EM "U", medidas: 2,2mx1,2mx0,77m.	Departamento de Fiscalização				CF173	15/06/2016	480,0000	2016NE0001 9	Bom
732	Processual Tecnico	MESA DE REUNIÃO, Redonda; medidas: 1,5m x 0,75m.	Departamento Processual Tecnico				CF173	15/06/2016	599,8900	2016NE0001 9	Bom
733	2 INSTÂNCIA	MESA DE REUNIÃO, Redonda;	Jurídico 2				CF173	15/06/2016	399,8900	2016NE0001	Bom



GOVERNO DO ESTADO DO AMAZONAS
PROCON - Instituto de Defesa do Consumidor
AJURI Sistema de Administração de Material e Patrimônio

Impresso em:02/01/2023 10:31:08

Relatório Analítico para Conciliação de Bens

Período: 01/01/2009 a 31/12/2022

Tombos: Não Baixados

Tombo	Localização	Material	Dependência	Marca	Modelo	Número de Série	Documento	Data Docto.	Valor	Empenho	Conservação
Grupo Contábil: 1231103030000 - Mobiliário em Geral											
734	FISC.	medidas: 0,89m x 0,80m. MESA ESCOLAR, Descrição: MESA ESCOLAR ADAPTADA, Estrutura em aço tubular com pintura epóxi. Base traseira da estrutura alargada. Ponteiras de borracha antiderrapante com regulagem para evitar desnivelamento do solo. Tampo da mesa oitavado com ac	Instância Departamento de Fiscalização				CF256	01/01/2009	222,0000	9	Bom
756	SERVIDOR	SOFÁ, com as seguintes características mínimas: 3 Lugares revestido em courino, com estrutura em madeira de lei, encosto enclinável, densidade da espuma D-33, pés de plástico.	Servidor TI				CF30389	27/09/2013	2.167,0000	2013NE0001 8	Bom
780	Atendimento	BALCÃO DE ATENDIMENTO, Tipo: curvo; Composto por 2 tampos com formato curvo, sendo 1 inferior, que será a mesa do atendente, e 1 superior, para uso de quem vai receber o atendimento; Tampo inferior em MDF de 25mm dividido em três partes, duas co	Departamento de Atendimento				CF292811	03/05/2016	134.560,4500	2016NE0001 9	Bom
781	GABINETE	ARMARIO SUSPENSO COM 04 PORTAS NA COR CINZA (IMPLANTAÇÃO)	Chefia de Gabinete				CF292811	16/07/2016	2.500,0000	2016NE0001 9	Bom
782	GABINETE	BALCÃO EM MDF (IMPLANTAÇÃO).	Chefia de Gabinete				CF292811	02/06/2016	8.000,0000	2016NE0001 9	Bom
783	Serviços Gerais	ARMARIO ALTO COM 02 PORTAS	COPA				CF508	11/11/2013	870,0000		Bom



GOVERNO DO ESTADO DO AMAZONAS
PROCON - Instituto de Defesa do Consumidor
AJURI Sistema de Administração de Material e Patrimônio

Impresso em:02/01/2023 10:31:08

Relatório Analítico para Conciliação de Bens

Período: 01/01/2009 a 31/12/2022

Tombos: Não Baixados

Tombo	Localização	Material	Dependência	Marca	Modelo	Número de Série	Documento	Data Docto.	Valor	Empenho	Conservação
Grupo Contábil: 1231103030000 - Mobiliário em Geral											
784	DAF	BALCÃO EM MDF (IMPLANTAÇÃO).	Departamento Administrativo - Financeiro				CF508	11/11/2013	1.640,0000		Bom
785	DEPOSITO	ESTANTE TIPO RACK (IMPLANTAÇÃO).	Deposito Copa				CF805	11/11/2013	250,0000		Bom
786	DEPOSITO	ESTANTE TIPO RACK (IMPLANTAÇÃO).	Deposito Copa				CF508	11/11/2013	250,0000		Bom
798	DEPOSITO	ESTANTE TIPO RACK (IMPLANTAÇÃO).	Deposito Copa				CF1408	11/11/2013	135,0000		Bom
799	DEPOSITO	ESTANTE TIPO RACK (IMPLANTAÇÃO).	Deposito Copa				CF1408	11/11/2013	135,0000		Bom
800	DEPOSITO	ESTANTE TIPO RACK (IMPLANTAÇÃO).	Deposito Copa				CF1408	11/11/2013	135,0000		Bom
805	GABINETE	ARMÁRIO C/ 04 DIVISÓRIAS E GAVETAS (IMPLANTAÇÃO).	Chefia de Gabinete				CF123	11/11/2013	13.019,0000		Bom
809	Atendimento	BALCÃO PARA ATENDIMENTO (Implantação)	Departamento de Atendimento				CF459	02/08/2016	45.658,9800	2016NE0001	Bom
810	DRRH	MESA de reunião redonda para (quatro lugares), medindo 1,20 diâmetro, confeccionado em placa MDF dupla face de alta pressão em laminado melaminico; Tampo e painel em MDF 25 mm com perfil PVC 180. Pé com nivelador de altura com chapa "U".Cor cinza	4 Sala - Recursos Humanos				CF427989	02/05/2016	9.564,0000	2016NE0001	Bom
811	SALADEPRECIA	Prateleira em madeira revestida com	SALA PARA				CF1236	02/05/2016	4.896,0000	2016NE0001	Bom



GOVERNO DO ESTADO DO AMAZONAS
PROCON - Instituto de Defesa do Consumidor
AJURI Sistema de Administração de Material e Patrimônio

Impresso em: 02/01/2023 10:31:08

Relatório Analítico para Conciliação de Bens

Período: 01/01/2009 a 31/12/2022

Tombos: Não Baixados

Tombo	Localização	Material	Dependência	Marca	Modelo	Número de Série	Documento	Data Docto.	Valor	Empenho	Conservação
Grupo Contábil: 1231103030000 - Mobiliário em Geral											
	R	laminado melamínico; com cinco prateleiras em coluna única: 1,29 m x 37,0 cm	DEPRECIAR							9	
812	GABINETE	ARMÁRIO, Apresentação: Baixo, Material: Confeccionado em madeira aglomerada de 20mm de espessura, revestido em post-forming, Cor: Bege (ovo), Dimensões: 0,75 x 0,90 x 0,50m, Características Adicionais: Com 02 (duas) portas.	Chefia de Gabinete				CF172020	02/05/2016	6.896,0000	2016NE0001	Bom
814	SERVIDOR	MESA DE TRABALHO; 3 gavetas (Implantação)	Servidor TI				CF125	11/11/2013	350,0000		Bom
824	Atendimento	ESTAÇÃO DE TRABALHO, com 04 lugares; medidas: 3,6 x 3,6 m; espessura: 15mm com divisórias BR/BR.	Departamento de Atendimento				CF10005	26/11/2019	2.545,9000		Ótimo
825	Atendimento	CADEIRA GIRATÓRIA, Tipo: Presidente, assento e encosto injetado, anatômica, no courisimo costurado ou tecido varias cores, com braços; base giratória a gás e com relax cromada.	Departamento de Atendimento				CF10005	26/11/2019	416,9000		Ótimo
826	Atendimento	CADEIRA GIRATÓRIA, Tipo: Presidente, assento e encosto injetado, anatômica, no courisimo costurado ou tecido varias cores, com braços; base giratória a gás e com relax cromada.	Departamento de Atendimento				CF10005	26/11/2019	416,9000		Ótimo
827	Atendimento	CADEIRA GIRATÓRIA, Tipo: Presidente,	Departamento de				CF10005	26/11/2019	416,9000		Ótimo

Documento 70A8.A963.7A09.87CB assinado por: LORENA NATALIA BANQUERO BARREIRO:55593631204 em 27/03/2023 às 16:58 utilizando assinatura por login/senha.

Documento 70A8.A963.7A09.87CB assinado por: JALIL FRAXE CAMPOS:92989667253 em 17/03/2023 às 08:22 utilizando assinatura por login/senha.
Documento 70A8.A963.7A09.87CB assinado por: CINTIA SUELEN COSTA ALENCAR:50996231234 em 17/03/2023 às 08:11 utilizando assinatura por login/senha.
Documento 70A8.A963.7A09.87CB assinado por: DEUDEDIT DE BRITO RAMOS:44478216215 em 16/03/2023 às 18:03 utilizando assinatura por login/senha.



GOVERNO DO ESTADO DO AMAZONAS
PROCON - Instituto de Defesa do Consumidor
AJURI Sistema de Administração de Material e Patrimônio

Impresso em:02/01/2023 10:31:08

Relatório Analítico para Conciliação de Bens

Período: 01/01/2009 a 31/12/2022

Tombos: Não Baixados

Tombo	Localização	Material	Dependência	Marca	Modelo	Número de Série	Documento	Data Docto.	Valor Empenho	Conservação
Grupo Contábil: 1231103030000 - Mobiliário em Geral										
828	DAC	assento e encosto injetado, anatômica, no courisimo costurado ou tecido varias cores, com braços; base giratória a gás e com relax cromada.	Atendimento							
828	DAC	CADEIRA GIRATÓRIA, Tipo: Presidente, assento e encosto injetado, anatômica, no courisimo costurado ou tecido varias cores, com braços; base giratória a gás e com relax cromada.	Sala - Departamento de Atendimento Cons.				CF10005	26/11/2019	416,9000	Ótimo
839	DAF	MESA RETANGULAR, Tipo: Linear; com 3 gavetas; superfície: linear; dimensões (C x L): 1400 x 700cm; material: MDP de 18mm de espessura; acompanha 02 passa cabos em poliestireno injetado.	Departamento Administrativo - Financeiro				CF132020	24/08/2020	540,0000	Ótimo
840	Atendimento	BALCÃO 02 PORTAS, confeccionado em MDF com perfil de 30mm tendo as bordas em acabamento em PVC (fita fórmica).	Departamento de Atendimento				CF132020	24/08/2020	657,9000	Ótimo
841	SAC	MESA redonda em madeira escura, estilo de época com 4 pernas.	DEPARTAMENT O PROCESSUAL TECNICO				CF132020	27/08/2020	87,9000	Ótimo
842	SALADEPRECIAR	MESA redonda em madeira escura, estilo de época com 4 pernas.	SALA PARA DEPRECIAR				CF132020	27/08/2020	87,9000	Ótimo
848	DAF	MESA RETANGULAR, Tipo: Linear; com 3 gavetas; superfície: linear; dimensões (C x L): 1400 x 700cm; material: MDP de	Departamento Administrativo - Financeiro				CF42020	09/03/2020	540,0000	Bom

Documento 70A8.A963.7A09.87CB assinado por: LORENA NATALIA BANQUERO BARREIRO:55593631204 em 27/03/2023 às 16:58 utilizando assinatura por login/senha.

Documento 70A8.A963.7A09.87CB assinado por: JALIL FRAXE CAMPOS:92989667253 em 17/03/2023 às 08:22 utilizando assinatura por login/senha.
Documento 70A8.A963.7A09.87CB assinado por: CINTIA SUELEN COSTA ALENCAR:50996231234 em 17/03/2023 às 08:11 utilizando assinatura por login/senha.
Documento 70A8.A963.7A09.87CB assinado por: DEUDEDIT DE BRITO RAMOS:44478216215 em 16/03/2023 às 18:03 utilizando assinatura por login/senha.



GOVERNO DO ESTADO DO AMAZONAS
PROCON - Instituto de Defesa do Consumidor
AJURI Sistema de Administração de Material e Patrimônio

Impresso em:02/01/2023 10:31:08

Relatório Analítico para Conciliação de Bens

Período: 01/01/2009 a 31/12/2022

Tombos: Não Baixados

Tombo	Localização	Material	Dependência	Marca	Modelo	Número de Série	Documento	Data Docto.	Valor Empenho	Conservação
Grupo Contábil: 1231103030000 - Mobiliário em Geral										
849	DAC	18mm de espessura; acompanha 02 passa cabos em poliestireno injetado. MESA RETANGULAR, Tipo: Linear; com 3 gavetas; superfície: linear; dimensões (C x L): 1400 x 700cm; material: MDP de 18mm de espessura; acompanha 02 passa cabos em poliestireno injetado.	Sala - Departamento de Atendimento Cons.				CF42020	09/03/2020	540,0000	Bom
850	FISC.	18mm de espessura; acompanha 02 passa cabos em poliestireno injetado. MESA RETANGULAR, Tipo: Linear; com 3 gavetas; superfície: linear; dimensões (C x L): 1400 x 700cm; material: MDP de 18mm de espessura; acompanha 02 passa cabos em poliestireno injetado.	Departamento de Fiscalização				CF42020	09/03/2020	540,0000	Bom
851	Atendimento	ARMARIO COM 12 PORTAS	Departamento de Atendimento				CF2562020	27/07/2020	150,0000	Bom
852	Serviços Gerais	ARMARIO COM 12 PORTAS	COPA				CF2562020	27/07/2020	150,0000	Bom
853	SALADEPRECIA R	ESTANTE DE AÇO, Aplicação: Biblioteca, Medindo: 2,30 x 1,04 x 0,26, Cor: Cinza, com prateleiras para livros c/ duplas em todo o perímetro graduáveis a cada 60mm, colunas com almofadas laterais acabamento superior.	SALA PARA DEPRECIAR				IN2562020	27/07/2020	95,0000	Bom
854	SALADEPRECIA R	ESTANTE DE AÇO, Aplicação: Biblioteca, Medindo: 2,30 x 1,04 x 0,26, Cor: Cinza, com prateleiras para livros c/ duplas em todo o perímetro graduáveis a cada 60mm, colunas com almofadas	SALA PARA DEPRECIAR				IN2562020	27/07/2020	95,0000	Bom

Documento 70A8.A963.7A09.87CB assinado por: LORENA NATALIA BANQUERO BARREIRO:55593631204 em 27/03/2023 às 16:58 utilizando assinatura por login/senha.

Documento 70A8.A963.7A09.87CB assinado por: JALIL FRAXE CAMPOS:92989667253 em 17/03/2023 às 08:22 utilizando assinatura por login/senha.
Documento 70A8.A963.7A09.87CB assinado por: CINTIA SUELEN COSTA ALENCAR:50996231234 em 17/03/2023 às 08:11 utilizando assinatura por login/senha.
Documento 70A8.A963.7A09.87CB assinado por: DEUDEDIT DE BRITO RAMOS:44478216215 em 16/03/2023 às 18:03 utilizando assinatura por login/senha.



GOVERNO DO ESTADO DO AMAZONAS
PROCON - Instituto de Defesa do Consumidor
AJURI Sistema de Administração de Material e Patrimônio

Impresso em:02/01/2023 10:31:08

Relatório Analítico para Conciliação de Bens

Período: 01/01/2009 a 31/12/2022

Tombos: Não Baixados

Tombo	Localização	Material	Dependência	Marca	Modelo	Número de Série	Documento	Data Docto.	Valor	Empenho	Conservação
Grupo Contábil: 1231103030000 - Mobiliário em Geral											
855	SALADEPRECIA R	ESTANTE DE AÇO, laterais acabamento superior. Medindo: 2,30 x 1,04 x 0,26, Cor: Cinza, com prateleiras para livros c/ duplas em todo o perímetro graduáveis a cada 60mm, colunas com almofadas laterais acabamento superior.	Aplicação: SALA PARA DEPRECIAR				IN2562020	27/07/2020	95,0000		Bom
856	SALADEPRECIA R	ESTANTE DE AÇO, laterais acabamento superior. Medindo: 2,30 x 1,04 x 0,26, Cor: Cinza, com prateleiras para livros c/ duplas em todo o perímetro graduáveis a cada 60mm, colunas com almofadas laterais acabamento superior.	Aplicação: SALA PARA DEPRECIAR				IN2562020	27/07/2020	95,0000		Bom
857	SALADEPRECIA R	ESTANTE DE AÇO, laterais acabamento superior. Medindo: 2,30 x 1,04 x 0,26, Cor: Cinza, com prateleiras para livros c/ duplas em todo o perímetro graduáveis a cada 60mm, colunas com almofadas laterais acabamento superior.	Aplicação: SALA PARA DEPRECIAR				IN2562020	27/07/2020	95,0000		Bom
858	SALADEPRECIA R	Estante de aço, para biblioteca, dupla face, com 14 prateleiras, sendo 7 para cada lado, medindo 230x104x058, na cor ovo.	SALA PARA DEPRECIAR				IN2562020	27/07/2020	120,0000		Bom
897	GABINETE	PRATELEIRA, em (L) com 1,41 x 84,5 e 35 de profundidade.	Chefia de Gabinete				CF84	27/06/2021	600,0000	2021NE0004 1	Ótimo
898	GABINETE	PRATELEIRA, em (L) com 1,41 x 84,5 e	Chefia de				CF84	27/06/2021	600,0000	2021NE0004	Ótimo

Documento 70A8.A963.7A09.87CB assinado por: LORENA NATALIA BANQUERO BARREIRO:55593631204 em 27/03/2023 às 16:58 utilizando assinatura por login/senha.

Documento 70A8.A963.7A09.87CB assinado por: JALIL FRAXE CAMPOS:92989667253 em 17/03/2023 às 08:22 utilizando assinatura por login/senha.
Documento 70A8.A963.7A09.87CB assinado por: CINTIA SUELEN COSTA ALENCAR:50996231234 em 17/03/2023 às 08:11 utilizando assinatura por login/senha.
Documento 70A8.A963.7A09.87CB assinado por: DEUDEDIT DE BRITO RAMOS:44478216215 em 16/03/2023 às 18:03 utilizando assinatura por login/senha.



GOVERNO DO ESTADO DO AMAZONAS
PROCON - Instituto de Defesa do Consumidor
AJURI Sistema de Administração de Material e Patrimônio

Impresso em:02/01/2023 10:31:08

Relatório Analítico para Conciliação de Bens

Período: 01/01/2009 a 31/12/2022

Tombos: Não Baixados

Tombo	Localização	Material	Dependência	Marca	Modelo	Número de Série	Documento	Data Docto.	Valor	Empenho	Conservação
Grupo Contábil: 1231103030000 - Mobiliário em Geral											
899	GABINETE	35 de profundidade. PRATELEIRA, em (L) com 1,41 x 84,5 e	Gabinete Chefia de				CF84	27/06/2021	600,0000	2021NE0004	Ótimo
900	GABINETE	35 de profundidade. PRATELEIRA, em (L) com 1,41 x 84,5 e	Gabinete Chefia de				CF84	27/06/2021	600,0000	2021NE0004	Ótimo
901	GABINETE	35 de profundidade. PRATELEIRA, em (L) com 1,41 x 84,5 e	Gabinete Chefia de				CF84	27/06/2021	600,0000	2021NE0004	Ótimo
902	GABINETE	35 de profundidade. BANCADA, em L com 1,43 de largura	Gabinete Chefia de				CF84	27/06/2021	1.200,0000	2021NE0004	Ótimo
903	GABINETE	35 de profundidade. DIVISÓRIA, de 1,06 de altura por 3,64	Gabinete Chefia de				CF84	27/06/2021	4.500,0000	2021NE0004	Ótimo
904	GABINETE	35 de profundidade. BANCADA, de 1,60 de comprimento com	Gabinete Chefia de				CF84	27/06/2021	950,0000	2021NE0004	Ótimo
905	Diretoria Tecnica	80 de altura. DIVISÓRIA, em MDF de 15mm com	Gabinete Diretoria Tecnica				CF84	27/06/2021	5.500,0000	2021NE0004	Ótimo
906	Diretoria Tecnica	2,00 de altura por 3,75 de comprimento e 9 centímetro de espessura	Diretoria Tecnica				CF84	27/06/2021	800,0000	2021NE0004	Ótimo
907	DAF	BANCADA, de 1,40 de comprimento e 80 centímetros de altura	Diretoria Tecnica				CF84	27/06/2021	5.000,0000	2021NE0004	Ótimo
908	NAS	DIVISÓRIA: Duas paredes de MDF -altura de 1,60 comprimento de 2,40 espessura de 9 centímetros.	Departamento Administrativo - Financeiro				CF84	27/06/2021	1.100,0000	2021NE0004	Ótimo
		ESCRITÓRIO em trevo: Mesa para 3 computadores 1,20 de diâmetro por 1,15	Departamento de Atendimento ao				CF84	27/06/2021			



GOVERNO DO ESTADO DO AMAZONAS
PROCON - Instituto de Defesa do Consumidor
AJURI Sistema de Administração de Material e Patrimônio

Impresso em:02/01/2023 10:31:08

Relatório Analítico para Conciliação de Bens

Período: 01/01/2009 a 31/12/2022

Tombos: Não Baixados

Tombo	Localização	Material	Dependência	Marca	Modelo	Número de Série	Documento	Data Docto.	Valor	Empenho	Conservação
Grupo Contábil: 1231103030000 - Mobiliário em Geral											
909	Atendimento	de altura ESCRITÓRIO com proteção em vidro: uma bancada de 1,63 de comprimento e 1,40 de altura com vidro incolor de 6mm.	Consumido Departamento de Atendimento				CF84	27/06/2021	1.750,0000	2021NE0004 1	Ótimo
Total Grupo Contábil:									745.908,5700		
Grupo Contábil: 1231199990000 - Outros Materiais Permanentes											
462	PRES	APARELHO AR CONDICIONADO, 48000 BTU/h, split, piso ou teto, 220 Volts, com controle remoto sem fio, INSTALADO; com selo da Procel na classe ``B`` ou superior	Chefia de Gabinete				NF11686	30/08/2013	3.785,0000	2013NE0001 9	Bom
463	GABINETE	APARELHO AR CONDICIONADO, 48000 BTU/h, split, piso ou teto, 220 Volts, com controle remoto sem fio, INSTALADO; com selo da Procel na classe ``B`` ou superior	Chefia de Gabinete				NF11686	30/08/2013	3.785,0000	2013NE0001 9	Bom
464	FISC.	APARELHO AR CONDICIONADO, 48000 BTU/h, split, piso ou teto, 220 Volts, com controle remoto sem fio, INSTALADO; com selo da Procel na classe ``B`` ou superior	Departamento de Fiscalização				NF11686	30/08/2013	3.785,0000	2013NE0001 9	Bom
465	SALADEPRECIAR	APARELHO AR CONDICIONADO, 48000 BTU/h, split, piso ou teto, 220 Volts, com controle remoto sem fio, INSTALADO; com selo da Procel na	SALA PARA DEPRECIAR				NF11686	30/08/2013	3.785,0000	2013NE0001 9	Bom

Documento 70A8.A963.7A09.87CB assinado por: LORENA NATALIA BANQUERO BARREIRO:55593631204 em 27/03/2023 às 16:58 utilizando assinatura por login/senha.

Documento 70A8.A963.7A09.87CB assinado por: JALIL FRAXE CAMPOS:92989667253 em 17/03/2023 às 08:22 utilizando assinatura por login/senha.
Documento 70A8.A963.7A09.87CB assinado por: CINTIA SUELEN COSTA ALENCAR:50996231234 em 17/03/2023 às 08:11 utilizando assinatura por login/senha.
Documento 70A8.A963.7A09.87CB assinado por: DEUDEDIT DE BRITO RAMOS:44478216245 em 16/03/2023 às 18:03 utilizando assinatura por login/senha.



GOVERNO DO ESTADO DO AMAZONAS
PROCON - Instituto de Defesa do Consumidor
AJURI Sistema de Administração de Material e Patrimônio

Impresso em:02/01/2023 10:31:08

Relatório Analítico para Conciliação de Bens

Período: 01/01/2009 a 31/12/2022

Tombos: Não Baixados

Tombo	Localização	Material	Dependência	Marca	Modelo	Número de Série	Documento	Data Docto.	Valor	Empenho	Conservação
Grupo Contábil: 1231199990000 - Outros Materiais Permanentes											
		classe ``B`` ou superior									
467	DAF	APARELHO AR CONDICIONADO,	Departamento				NF11686	30/08/2013	3.785,0000	2013NE0001	Bom
		48000 BTU/h, split, piso ou teto, 220	Administrativo -							9	
		Volts, com controle remoto sem fio,	Financeiro								
		INSTALADO; com selo da Procel na									
		classe ``B`` ou superior									
							Total Grupo Contábil:		18.925,0000		
							Total Geral:		1.540.061,88		
										00	

Documento 70A8.A963.7A09.87CB assinado por: LORENA NATALIA BANQUERO BARREIRO:55593631204 em 27/03/2023 às 16:58 utilizando assinatura por login/senha.

Documento 70A8.A963.7A09.87CB assinado por: JALIL FRAXE CAMPOS:92989667253 em 17/03/2023 às 08:22 utilizando assinatura por login/senha.
Documento 70A8.A963.7A09.87CB assinado por: CINTIA SUELEN COSTA ALENCAR:50996231234 em 17/03/2023 às 08:11 utilizando assinatura por login/senha.
Documento 70A8.A963.7A09.87CB assinado por: DEUDEDIT DE BRITO RAMOS:44478216215 em 16/03/2023 às 18:03 utilizando assinatura por login/senha.



GOVERNO DO ESTADO DO AMAZONAS
PROCON - Instituto de Defesa do Consumidor
AJURI Sistema de Administração de Material e Patrimônio

Impresso em:02/01/2023 10:28:15

Relatório Contábil do Patrimônio Financeiro

Referente a: 12/2022

Subgrupo	AQUISIÇÃO			DEPRECIACÃO			
	Saldo Anterior	Valor Aquisição	Valor Corrigido	Depreciação Anterior	Depreciação Aquisição	Depreciação no Mês	Depreciação Acumulada
PATRIMÔNIO ANTERIOR							
Grupo Contábil: 1231101020000 - Aparelho de Comunicação							
Aparelhos de Comunicação	2.753,6800	4.050,0000	2.753,6800	1.340,3439	0,0000	18,3573	1.358,7013
Total Grupo Contábil:	2.753,6800	4.050,0000	2.753,6800	1.340,3439	0,0000	18,3573	1.358,7013
Grupo Contábil: 1231103010000 - Aparelhos e Utensílios Domésticos							
Aparelhos e Utensílios Domésticos	11.677,9599	3.320,0000	15.233,9600	8.446,5471	0,0000	111,6473	8.558,1944
Total Grupo Contábil:	11.677,9599	3.320,0000	15.233,9600	8.446,5471	0,0000	111,6473	8.558,1944
Grupo Contábil: 1231104050000 - Equipamentos de Foto, Vídeo e Som							
Equipamentos e Acessórios para Imagem	16.719,2599	0,0000	16.719,2600	9.158,5825	0,0000	125,3944	9.283,9770
Total Grupo Contábil:	16.719,2599	0,0000	16.719,2600	9.158,5825	0,0000	125,3944	9.283,9770
Grupo Contábil: 1231102010000 - Equipamentos de Processamento de Dados							
Equipamentos de Processamento de Dados	122.849,4300	0,0000	146.768,4300	89.826,8390	0,0000	906,9808	90.733,8198
Microcomputador	164.420,3019	210.000,0000	168.770,3020	57.814,8149	0,0000	2.474,7300	60.289,5449
Switch	3.990,0000	0,0000	3.990,0000	3.923,5000	0,0000	0,0000	3.923,5000
Total Grupo Contábil:	291.259,7319	210.000,0000	319.528,7320	151.565,1539	0,0000	3.381,7108	154.946,8647
Grupo Contábil: 1231101070000 - Máquinas e Equipamentos Energéticos							
Máquinas e Equipamentos Energéticos	30.253,7800	0,0000	30.253,7800	20.135,1901	0,0000	226,9033	20.362,0933
Total Grupo Contábil:	30.253,7800	0,0000	30.253,7800	20.135,1901	0,0000	226,9033	20.362,0933
Grupo Contábil: 1231101090000 - Máquinas, Ferramentas e Utensílios de Oficina							
Máquinas, Ferramentas e Utensílios de Oficina	373,4500	0,0000	373,4500	50,4157	0,0000	2,8008	53,2166
Total Grupo Contábil:	373,4500	0,0000	373,4500	50,4157	0,0000	2,8008	53,2166

Documento 70A8.A963.7A09.87CB assinado por: LORENA NATALIA BANQUERO BARREIRO-55593631204 em 27/03/2023 às 16:58 utilizando assinatura por login/senha.

Documento 70A8.A963.7A09.87CB assinado por: LUIZ FRAKCO-998966325 em 17/03/2023 às 18:42 utilizando assinatura por login/senha.
Documento 70A8.A963.7A09.87CB assinado por: JENYFA SUELEN COSTA SUZENA-999633224 em 17/03/2023 às 08:19 utilizando assinatura por login/senha.
Documento 70A8.A963.7A09.87CB assinado por: ELUDEDIT DEBERTO RAMOS-544782162 em 16/08/2023 às 18:03 utilizando assinatura por login/senha.



GOVERNO DO ESTADO DO AMAZONAS
PROCON - Instituto de Defesa do Consumidor
AJURI Sistema de Administração de Material e Patrimônio

Impresso em:02/01/2023 10:28:15

Relatório Contábil do Patrimônio Financeiro

Referente a: 12/2022

Subgrupo	AQUISIÇÃO			DEPRECIACÃO			
	Saldo Anterior	Valor Aquisição	Valor Corrigido	Depreciação Anterior	Depreciação Aquisição	Depreciação no Mês	Depreciação Acumulada
PATRIMÔNIO ANTERIOR							
Grupo Contábil: 1231101240000 - Máquinas, Instalações e Utensílios de Escritório							
Máquinas, Instalações e Utensílios de Escritório	630,0000	0,0000	630,0000	85,0500	0,0000	4,7250	89,7750
Total Grupo Contábil:	630,0000	0,0000	630,0000	85,0500	0,0000	4,7250	89,7750
Grupo Contábil: 1231101230000 - Máquinas, Utensílios e Equipamentos Diversos							
Aparelho de Ar Condicionado	33.843,7800	0,0000	33.843,7800	6.345,7125	0,0000	253,8285	6.599,5410
Máquinas, Utensílios e Equipamentos Diversos	25.812,3300	0,0000	25.812,3300	18.069,6895	0,0000	193,5924	18.263,2890
Total Grupo Contábil:	59.656,1100	0,0000	59.656,1100	24.415,4020	0,0000	447,4209	24.862,8230
Grupo Contábil: 1231103030000 - Mobiliário em Geral							
Armário	128.502,4000	0,0000	128.502,4000	102.945,4260	0,0000	963,7680	103.909,1940
Cadeira Giratória	4.287,6000	0,0000	4.287,6000	2.534,0415	0,0000	32,1569	2.566,1984
Mesa de Reunião	2.207,1000	0,0000	2.207,1000	1.820,8483	0,0000	16,5531	1.837,4014
Mesa para Escritório	3.899,7800	0,0000	3.899,7800	1.502,8716	0,0000	29,2483	1.532,1200
Móveis de Aço para Escritório	59.803,9500	0,0000	59.803,9500	47.187,5179	0,0000	444,2995	47.631,8174
Móveis de Confecção Mista para Escritório	304.597,3505	0,0000	304.597,3505	220.377,1324	0,0000	2.222,9079	222.600,0403
Móveis em Madeira para Escritório	1.974,6600	0,0000	1.974,6600	1.479,1900	0,0000	14,8100	1.494,0600
Móveis para Residência	8.668,0000	0,0000	8.668,0000	7.004,8275	0,0000	65,0100	7.069,8375
Total Grupo Contábil:	513.940,8405	0,0000	513.940,8405	384.851,8553	0,0000	3.788,7540	388.640,6093
Grupo Contábil: 1231199990000 - Outros Materiais Permanentes							
Outros Materiais Permanentes	18.925,0000	0,0000	18.925,0000	16.748,6250	0,0000	0,0000	16.748,6250
Total Grupo Contábil:	18.925,0000	0,0000	18.925,0000	16.748,6250	0,0000	0,0000	16.748,6250
Total:	946.189,8124	217.370,0000	978.014,8125	616.797,1660	0,0000	8.107,7140	624.904,9890

Documento 70A8.A963.7A09.87CB assinado por: LORENA NATALIA BANQUERO BARREIRO:55593631204 em 27/03/2023 às 16:58 utilizando assinatura por login/senha. Documento 70A8.A963.7A09.87CB assinado por: JULIO FREIXE CAVALCANTE:5998966653 em 08/12/2022 às 08:22 utilizando assinatura por login/senha. Documento 70A8.A963.7A09.87CB assinado por: CLETON COELHO ALLENDE:509222234 em 17/03/2023 às 08:19 utilizando assinatura por login/senha. Documento 70A8.A963.7A09.87CB assinado por: DEJUSSEIT DE BRITO RAMOS:574478270279 em 16/03/2023 às 18:03 utilizando assinatura por login/senha.



GOVERNO DO ESTADO DO AMAZONAS
PROCON - Instituto de Defesa do Consumidor
AJURI Sistema de Administração de Material e Patrimônio

Impresso em:02/01/2023 10:28:15

Relatório Contábil do Patrimônio Financeiro

Referente a: 12/2022

Subgrupo	AQUISIÇÃO			DEPRECIACÃO			
	Saldo Anterior	Valor Aquisição	Valor Corrigido	Depreciação Anterior	Depreciação Aquisição	Depreciação no Mês	Depreciação Acumulada
BAIXADOS NO MÊS							
Grupo Contábil: 1231101020000 - Aparelho de Comunicação							
Aparelhos de Comunicação	0,0000	0,0000	0,0000	0,0000	0,0000	0,0000	0,0000
Total Grupo Contábil:	0,0000	0,0000	0,0000	0,0000	0,0000	0,0000	0,0000
Grupo Contábil: 1231103010000 - Aparelhos e Utensílios Domésticos							
Aparelhos e Utensílios Domésticos	0,0000	0,0000	0,0000	0,0000	0,0000	0,0000	0,0000
Total Grupo Contábil:	0,0000	0,0000	0,0000	0,0000	0,0000	0,0000	0,0000
Grupo Contábil: 1231104050000 - Equipamentos de Foto, Vídeo e Som							
Equipamentos e Acessórios para Imagem	0,0000	0,0000	0,0000	0,0000	0,0000	0,0000	0,0000
Total Grupo Contábil:	0,0000	0,0000	0,0000	0,0000	0,0000	0,0000	0,0000
Grupo Contábil: 1231102010000 - Equipamentos de Processamento de Dados							
Equipamentos de Processamento de Dados	0,0000	0,0000	0,0000	0,0000	0,0000	0,0000	0,0000
Microcomputador	0,0000	0,0000	0,0000	0,0000	0,0000	0,0000	0,0000
Switch	0,0000	0,0000	0,0000	0,0000	0,0000	0,0000	0,0000
Total Grupo Contábil:	0,0000	0,0000	0,0000	0,0000	0,0000	0,0000	0,0000
Grupo Contábil: 1231101070000 - Máquinas e Equipamentos Energéticos							
Máquinas e Equipamentos Energéticos	0,0000	0,0000	0,0000	0,0000	0,0000	0,0000	0,0000
Total Grupo Contábil:	0,0000	0,0000	0,0000	0,0000	0,0000	0,0000	0,0000
Grupo Contábil: 1231101090000 - Máquinas, Ferramentas e Utensílios de Oficina							
Máquinas, Ferramentas e Utensílios de Oficina	0,0000	0,0000	0,0000	0,0000	0,0000	0,0000	0,0000
Total Grupo Contábil:	0,0000	0,0000	0,0000	0,0000	0,0000	0,0000	0,0000

Documento 70A8.A963.7A09.87CB assinado por: LORENA NATALIA BANQUERO BARREIRO-55593631204 em 27/03/2023 às 16:58 utilizando assinatura por login/senha.

Documento 70A8.A963.7A09.87CB assinado por: LILIA FRAXO CAVALCANTE-225 em 17/03/2023 às 08:22 utilizando assinatura por login/senha.
Documento 70A8.A963.7A09.87CB assinado por: LINDA SUZANA SUZANA SUZANA-999634228 em 17/03/2023 às 08:19 utilizando assinatura por login/senha.
Documento 70A8.A963.7A09.87CB assinado por: EUDEDIR DE BRITO RAMOS-744782162 em 16/08/2023 às 18:03 utilizando assinatura por login/senha.



GOVERNO DO ESTADO DO AMAZONAS
PROCON - Instituto de Defesa do Consumidor
AJURI Sistema de Administração de Material e Patrimônio

Impresso em:02/01/2023 10:28:15

Relatório Contábil do Patrimônio Financeiro
Referente a: 12/2022

Subgrupo	AQUISIÇÃO			DEPRECIACÃO			
	Saldo Anterior	Valor Aquisição	Valor Corrigido	Depreciação Anterior	Depreciação Aquisição	Depreciação no Mês	Depreciação Acumulada
BAIXADOS NO MÊS							
Grupo Contábil: 1231101240000 - Máquinas, Instalações e Utensílios de Escritório							
Máquinas, Instalações e Utensílios de Escritório	0,0000	0,0000	0,0000	0,0000	0,0000	0,0000	0,0000
Total Grupo Contábil:	0,0000	0,0000	0,0000	0,0000	0,0000	0,0000	0,0000
Grupo Contábil: 1231101230000 - Máquinas, Utensílios e Equipamentos Diversos							
Aparelho de Ar Condicionado	0,0000	0,0000	0,0000	0,0000	0,0000	0,0000	0,0000
Máquinas, Utensílios e Equipamentos Diversos	0,0000	0,0000	0,0000	0,0000	0,0000	0,0000	0,0000
Total Grupo Contábil:	0,0000	0,0000	0,0000	0,0000	0,0000	0,0000	0,0000
Grupo Contábil: 1231103030000 - Mobiliário em Geral							
Armário	0,0000	0,0000	0,0000	0,0000	0,0000	0,0000	0,0000
Cadeira Giratória	0,0000	0,0000	0,0000	0,0000	0,0000	0,0000	0,0000
Mesa de Reunião	0,0000	0,0000	0,0000	0,0000	0,0000	0,0000	0,0000
Mesa para Escritório	0,0000	0,0000	0,0000	0,0000	0,0000	0,0000	0,0000
Móveis de Aço para Escritório	0,0000	0,0000	0,0000	0,0000	0,0000	0,0000	0,0000
Móveis de Confecção Mista para Escritório	0,0000	0,0000	0,0000	0,0000	0,0000	0,0000	0,0000
Móveis em Madeira para Escritório	0,0000	0,0000	0,0000	0,0000	0,0000	0,0000	0,0000
Móveis para Residência	0,0000	0,0000	0,0000	0,0000	0,0000	0,0000	0,0000
Total Grupo Contábil:	0,0000	0,0000	0,0000	0,0000	0,0000	0,0000	0,0000
Grupo Contábil: 1231199990000 - Outros Materiais Permanentes							
Outros Materiais Permanentes	0,0000	0,0000	0,0000	0,0000	0,0000	0,0000	0,0000
Total Grupo Contábil:	0,0000	0,0000	0,0000	0,0000	0,0000	0,0000	0,0000
Total:	0,0000	0,0000	0,0000	0,0000	0,0000	0,0000	0,0000

Documento 70A8.A963.7A09.87CB assinado por: LORENA NATALIA BANQUERO BARREIRO:55593631204 em 27/03/2023 às 16:58 utilizando assinatura por login/senha. Documento 70A8.A963.7A09.87CB assinado por: JULIA FRATELLO COAIPIS:998966253 em 08/12/2023 às 08:22 utilizando assinatura por login/senha. Documento 70A8.A963.7A09.87CB assinado por: CECILIA SOARES DE ALLENCASTRO:509138 em 08/12/2023 às 08:19 utilizando assinatura por login/senha. Documento 70A8.A963.7A09.87CB assinado por: DEJUSSEIT DE BRITO RAMOS:447821213 em 16/03/2023 às 18:03 utilizando assinatura por login/senha.



GOVERNO DO ESTADO DO AMAZONAS
PROCON - Instituto de Defesa do Consumidor
AJURI Sistema de Administração de Material e Patrimônio

Impresso em:02/01/2023 10:28:15

Relatório Contábil do Patrimônio Financeiro

Referente a: 12/2022

Subgrupo	AQUISIÇÃO			DEPRECIACÃO			
	Saldo Anterior	Valor Aquisição	Valor Corrigido	Depreciação Anterior	Depreciação Aquisição	Depreciação no Mês	Depreciação Acumulada
PATRIMÔNIO ATUAL							
Grupo Contábil: 1231101020000 - Aparelho de Comunicação							
Aparelhos de Comunicação	2.753,6800	4.050,0000	2.753,6800	1.340,3439	0,0000	18,3573	1.358,7013
Total Grupo Contábil:	2.753,6800	4.050,0000	2.753,6800	1.340,3439	0,0000	18,3573	1.358,7013
Grupo Contábil: 1231103010000 - Aparelhos e Utensílios Domésticos							
Aparelhos e Utensílios Domésticos	11.677,9599	3.320,0000	15.233,9600	8.446,5471	0,0000	111,6473	8.558,1945
Total Grupo Contábil:	11.677,9599	3.320,0000	15.233,9600	8.446,5471	0,0000	111,6473	8.558,1945
Grupo Contábil: 1231104050000 - Equipamentos de Foto, Vídeo e Som							
Equipamentos e Acessórios para Imagem	16.719,2599	0,0000	16.719,2600	9.158,5825	0,0000	125,3944	9.283,9770
Total Grupo Contábil:	16.719,2599	0,0000	16.719,2600	9.158,5825	0,0000	125,3944	9.283,9770
Grupo Contábil: 1231102010000 - Equipamentos de Processamento de Dados							
Equipamentos de Processamento de Dados	122.849,4300	0,0000	146.768,4300	89.826,8390	0,0000	906,9808	90.733,6198
Microcomputador	164.420,3019	210.000,0000	168.770,3020	57.814,8149	0,0000	2.474,7300	60.289,5449
Switch	3.990,0000	0,0000	3.990,0000	3.923,5000	0,0000	0,0000	3.923,5000
Total Grupo Contábil:	291.259,7319	210.000,0000	319.528,7320	151.565,1539	0,0000	3.381,7108	154.946,6647
Grupo Contábil: 1231101070000 - Máquinas e Equipamentos Energéticos							
Máquinas e Equipamentos Energéticos	30.253,7800	0,0000	30.253,7800	20.135,1901	0,0000	226,9033	20.362,0933
Total Grupo Contábil:	30.253,7800	0,0000	30.253,7800	20.135,1901	0,0000	226,9033	20.362,0933
Grupo Contábil: 1231101090000 - Máquinas, Ferramentas e Utensílios de Oficina							
Máquinas, Ferramentas e Utensílios de Oficina	373,4500	0,0000	373,4500	50,4157	0,0000	2,8008	53,2166
Total Grupo Contábil:	373,4500	0,0000	373,4500	50,4157	0,0000	2,8008	53,2166

Documento 70A8.A963.7A09.87CB assinado por: LORENA NATALIA BANQUERO BARREIRO-55593631204 em 27/03/2023 às 16:58 utilizando assinatura por login/senha.

Documento 70A8.A963.7A09.87CB assinado por: LUIZ FRAKCO-998966225 em 17/03/2023 às 18:42 utilizando assinatura por login/senha.
Documento 70A8.A963.7A09.87CB assinado por: JENYFA SUELEN COSTA SULEN-999633224 em 17/03/2023 às 08:19 utilizando assinatura por login/senha.
Documento 70A8.A963.7A09.87CB assinado por: EUDEDIR DEBERTO RAMOS-544782162 em 16/08/2023 às 18:03 utilizando assinatura por login/senha.



GOVERNO DO ESTADO DO AMAZONAS
PROCON - Instituto de Defesa do Consumidor
AJURI Sistema de Administração de Material e Patrimônio

Impresso em:02/01/2023 10:28:15

Relatório Contábil do Patrimônio Financeiro
Referente a: 12/2022

Subgrupo	AQUISIÇÃO			DEPRECIACÃO			
	Saldo Anterior	Valor Aquisição	Valor Corrigido	Depreciação Anterior	Depreciação Aquisição	Depreciação no Mês	Depreciação Acumulada
PATRIMÔNIO ATUAL							
Grupo Contábil: 1231101240000 - Máquinas, Instalações e Utensílios de Escritório							
Máquinas, Instalações e Utensílios de Escritório	630,0000	0,0000	630,0000	85,0500	0,0000	4,7250	89,7750
Total Grupo Contábil:	630,0000	0,0000	630,0000	85,0500	0,0000	4,7250	89,7750
Grupo Contábil: 1231101230000 - Máquinas, Utensílios e Equipamentos Diversos							
Aparelho de Ar Condicionado	33.843,7800	0,0000	33.843,7800	6.345,7125	0,0000	253,8285	6.599,5410
Máquinas, Utensílios e Equipamentos Diversos	25.812,3300	0,0000	25.812,3300	18.069,6895	0,0000	193,5924	18.263,2890
Total Grupo Contábil:	59.656,1100	0,0000	59.656,1100	24.415,4020	0,0000	447,4209	24.862,8300
Grupo Contábil: 1231103030000 - Mobiliário em Geral							
Armário	128.502,4000	0,0000	128.502,4000	102.945,4260	0,0000	963,7680	103.909,1940
Cadeira Giratória	4.287,6000	0,0000	4.287,6000	2.534,0415	0,0000	32,1569	2.566,1984
Mesa de Reunião	2.207,1000	0,0000	2.207,1000	1.820,8483	0,0000	16,5531	1.837,4014
Mesa para Escritório	3.899,7800	0,0000	3.899,7800	1.502,8716	0,0000	29,2483	1.532,1200
Móveis de Aço para Escritório	59.803,9500	0,0000	59.803,9500	47.187,5179	0,0000	444,2995	47.631,8174
Móveis de Confeção Mista para Escritório	304.597,3505	0,0000	304.597,3505	220.377,1324	0,0000	2.222,9079	222.600,0403
Móveis em Madeira para Escritório	1.974,6600	0,0000	1.974,6600	1.479,1900	0,0000	14,8100	1.494,0000
Móveis para Residência	8.668,0000	0,0000	8.668,0000	7.004,8275	0,0000	65,0100	7.069,8375
Total Grupo Contábil:	513.940,8405	0,0000	513.940,8405	384.851,8553	0,0000	3.788,7540	388.640,6093
Grupo Contábil: 1231199990000 - Outros Materiais Permanentes							
Outros Materiais Permanentes	18.925,0000	0,0000	18.925,0000	16.748,6250	0,0000	0,0000	16.748,6250
Total Grupo Contábil:	18.925,0000	0,0000	18.925,0000	16.748,6250	0,0000	0,0000	16.748,6250
Total:	946.189,8124	217.370,0000	978.014,8125	616.797,1660	0,0000	8.107,7140	624.904,9890

Documento 70A8.A963.7A09.87CB assinado por: LORENA NATALIA BANQUERO BARREIRO:55593631204 em 27/03/2023 às 16:58 utilizando assinatura por login/senha. Documento 70A8.A963.7A09.87CB assinado por: JULIA FRAXE CAVALCANTE:599866653 em 08/12/2022 às 08:22 utilizando assinatura por login/senha. Documento 70A8.A963.7A09.87CB assinado por: CLETON OLIVEIRA ALLENDE:50922234 em 17/03/2023 às 08:19 utilizando assinatura por login/senha. Documento 70A8.A963.7A09.87CB assinado por: DEUSSEMIT DE BRITO RAMOS:574478210219 em 16/03/2023 às 18:03 utilizando assinatura por login/senha.



GOVERNO DO ESTADO DO AMAZONAS
PROCON - Instituto de Defesa do Consumidor
AJURI Sistema de Administração de Material e Patrimônio

Impresso em:02/01/2023 10:29:48

Movimento Consolidado Contábil no Período de 12/2022 a 12/2022

Almoxarifado: Almoxarifado PROCON- Sede

Código	Descrição	Unid.	Est. Anterior	Valor	Qtd. Entradas	Valor	Qtd. Saídas	Valor	Est. Período	
Grupo: Gêneros Alimentícios										
Subgrupo: Bebidas (alcoólicas e não alcoólicas)										
6.38.0.1123	ÁGUA MINERAL, Composição: água mineral natural, SEM GÁS; Produto em conformidade com a legislação em vigor; Unidade de Fornecimento: garrafão retornável de 20L.	GA	34,00	95,6828	0,00	0,0000	0,00	0,0000	34,00	95,6828
6.38.0.1126	ÁGUA MINERAL, Composição: água mineral natural, SEM GÁS; Produto em conformidade com a legislação em vigor; Unidade de Fornecimento: garrafa pet de 350mL.	UN	420,00	179,1000	0,00	0,0000	0,00	0,0000	420,00	179,1000
Total Subgrupo:				274,7828		0,0000		0,0000		274,7828
Total Grupo:				274,7828		0,0000		0,0000		274,7828
Grupo: Higiene e Limpeza										
Subgrupo: Descartáveis										
4.10.0.156	COPO DESCARTÁVEL, plástico, 200 ml, água, pacote com 100 unidades, branca	PA	400,00	1.800,0000	0,00	0,0000	0,00	0,0000	400,00	1.800,0000
Total Subgrupo:				1.800,0000		0,0000		0,0000		1.800,0000
Total Grupo:				1.800,0000		0,0000		0,0000		1.800,0000
Grupo: Material de Expediente										
Subgrupo: Acondicionamento e Embalagens										
1.2.0.19148	CAIXA ARQUIVO, plástico polionda, 350 mm, 250 mm, 130 mm, arquivo morto, azul, amarelo, verde, vermelho e branco.	UN	101,00	380,8894	0,00	0,0000	0,00	0,0000	101,00	380,8894
1.2.0.593	FITA ADESIVA, PVC/Polipropileno transparente, 50 mm, rolo com 50 m	RL	30,00	84,0000	0,00	0,0000	0,00	0,0000	30,00	84,0000
1.2.0.39758	PASTA ABA ELÁSTICO LOMBO 30mm, Material: Polipropileno.	UN	42,00	49,4962	0,00	0,0000	0,00	0,0000	42,00	49,4962



GOVERNO DO ESTADO DO AMAZONAS
PROCON - Instituto de Defesa do Consumidor
AJURI Sistema de Administração de Material e Patrimônio

Impresso em:02/01/2023 10:29:48

Movimento Consolidado Contábil no Período de 12/2022 a 12/2022

Almoxarifado: Almoxarifado PROCON- Sede

Código	Descrição	Unid.	Est. Anterior	Valor	Qtd. Entradas	Valor	Qtd. Saídas	Valor	Est. Período
--------	-----------	-------	---------------	-------	---------------	-------	-------------	-------	--------------

Grupo: **Material de Expediente**

Subgrupo: **Acondicionamento e Embalagens**

Total Subgrupo:				514,3856		0,0000		0,0000		514,3856
------------------------	--	--	--	----------	--	--------	--	--------	--	----------

Subgrupo: **artigos para escritório**

1.725.0.4881	CAIXA ORGANIZADORA, Material:	UN	1,00	44,5200	0,00	0,0000	0,00	0,0000	1,00	44,5200
--------------	-------------------------------	----	------	---------	------	--------	------	--------	------	---------

2 Polipropileno; Aplicação: Organização de documentos; Capacidade: 6 pastas suspensas; Dimensões (AxLxP): 27x15x43cm (+/-5%); Acompanha grampos plásticos, visores e etiquetas.

1.725.0.4322	CANETA PINCEL PERMANENTE PARA CD,	UN	18,00	21,0600	0,00	0,0000	0,00	0,0000	18,00	21,0600
--------------	-----------------------------------	----	-------	---------	------	--------	------	--------	-------	---------

7 Tinta: a base de álcool e resistente à água; Ponta: poliacetal 2,0mm; Espessura da escrita: papel 0,5mm; Aplicação: escrita em CD's e DVD's, Vinil, Acrílico, Vidros; Cores: variadas.

1.725.0.2610	CLIQUE Nº 06 metal, niquelado, caixa com 50	UN	13,00	28,4440	0,00	0,0000	0,00	0,0000	13,00	28,4440
--------------	---	----	-------	---------	------	--------	------	--------	-------	---------

2 unidades.

1.725.0.2403	CORRETOR LÍQUIDO, pigmento branco em	UN	35,00	99,7500	0,00	0,0000	0,00	0,0000	35,00	99,7500
--------------	--------------------------------------	----	-------	---------	------	--------	------	--------	-------	---------

5 solução aquosa, correções gráficas, corretivo tipo caneta, de secagem rápida, ponta metálica, não tóxico, caneta com 8 ml.

1.725.0.7672	DISPLAY, Material: acrílico; Aplicação:	UN	8,00	112,0000	0,00	0,0000	0,00	0,0000	8,00	112,0000
--------------	---	----	------	----------	------	--------	------	--------	------	----------

8 porta-folhas A4; Apresentação: transparente, pode ser fixado com fita dupla face ou parafuso; Dimensões(±)5%): 24cm x 33cm x 0,6cm.

1.725.0.4716	ETIQUETA, Com visor para pasta suspensa;	UN	2,00	15,8000	0,00	0,0000	0,00	0,0000	2,00	15,8000
--------------	--	----	------	---------	------	--------	------	--------	------	---------



GOVERNO DO ESTADO DO AMAZONAS
PROCON - Instituto de Defesa do Consumidor
AJURI Sistema de Administração de Material e Patrimônio

Impresso em: 02/01/2023 10:29:48

Movimento Consolidado Contábil no Período de 12/2022 a 12/2022

Almoxarifado: Almoxarifado PROCON- Sede

Código	Descrição	Unid.	Est. Anterior	Valor	Qtd. Entradas	Valor	Qtd. Saídas	Valor	Est. Período
Grupo: Material de Expediente									
Subgrupo: artigos para escritório									
3	Material: (visor) polipropileno, (etiqueta) cartão offset branco; Unidade de fornecimento: embalagem com 50.								
1.725.0.3011	PAPEL CARBONO MONO FACE, película de poliéster (filme), 297 mm, 210 mm, preta, caixa com 100 folhas	UN	3,00	66,6000	0,00	0,0000	0,00	0,0000	3,00
4	REABASTECEDOR DE PINCEL ATÔMICO, Aplicação: Para quadro branco; Material Tubo: plástico, Cor: A definir; Unidade de Fornecimento: Frasco de 20ml.	UN	5,00	14,2500	0,00	0,0000	0,00	0,0000	5,00
1.725.0.6998	RÉGUA, plástico transparente, 2 mm, em milímetros e numerada em centímetros, 30 cm	UN	25,00	14,5000	0,00	0,0000	0,00	0,0000	25,00
8									
Total Subgrupo:				416,9240		0,0000		0,0000	
Subgrupo: Material de Escritório									
1.1.0.5	ALFINETE, aço, cabeça plástico colorida, mapa, caixa com 50 unidades	CX	3,00	5,4300	0,00	0,0000	0,00	0,0000	3,00
1.1.0.27658	BARBANTE, algodão, 08, rolo com 330 m	UN	8,00	63,2800	0,00	0,0000	0,00	0,0000	8,00
1.1.3.14865	BORRACHA APAGADORA, látex, branca, 40x20x10 mm, lápis e grafite, com protetor plástico	UN	68,00	27,2000	0,00	0,0000	0,00	0,0000	68,00
1.1.0.27218	CANETA ESFEROGRÁFICA, plástico transparente hexagonal com identificação da marca, fina, azul, preta ou vermelha, ponta com esfera em tungstenio, tampa ventilada, sem falhas e/ou borrões na escrita.	UN	180,00	66,6878	0,00	0,0000	0,00	0,0000	180,00



GOVERNO DO ESTADO DO AMAZONAS
PROCON - Instituto de Defesa do Consumidor
AJURI Sistema de Administração de Material e Patrimônio

Impresso em:02/01/2023 10:29:48

Movimento Consolidado Contábil no Período de 12/2022 a 12/2022

Almoxarifado: Almoxarifado PROCON- Sede

Código	Descrição	Unid.	Est. Anterior	Valor	Qtd. Entradas	Valor	Qtd. Saídas	Valor	Est. Período	Valor
Grupo: Material de Expediente										
Subgrupo: Material de Escritório										
1.1.0.1317	CAPA DE PROCESSO, contratação de empresa especializada na prestação de serviços de confecção de capa de processo, papel color plus, 80 g/m, 47,5 x 32,5, branca, conforme discriminação em Projeto Básico	UN	7.500,00	2.925,0000	0,00	0,0000	0,00	0,0000	7.500,00	2.925,0000
1.1.0.9	CLIQUE Nº 02, metal, niquelado, caixa com 100 unidades.	CX	50,00	84,0000	0,00	0,0000	0,00	0,0000	50,00	84,0000
1.1.0.16206	CLIPS, CLIPE,Material: metal, Tratamento Superficial: niquelado, Tamanho: nº 3/0, Unidade de Fornecimento: caixa com 50 unidades.	CX	50,00	91,0000	0,00	0,0000	0,00	0,0000	50,00	91,0000
1.1.0.1321	CLIPS, Material: metal, Tratamento Superficial: niquelado, Tamanho: nº 8/0, Unidade de Fornecimento: caixa com 25 unidades	CX	28,00	63,5600	0,00	0,0000	0,00	0,0000	28,00	63,5600
1.1.0.15873	COLA, plástica, bastão, papel, tubo com 40 g.	TB	46,00	105,3400	0,00	0,0000	0,00	0,0000	46,00	105,3400
1.1.0.586	COLCHETE, aço, 08, caixa com 72 unidades	CX	27,00	48,3300	0,00	0,0000	0,00	0,0000	27,00	48,3300
1.1.0.1445	COLCHETE Nº 15, aço, caixa com 72 unidades.	UN	156,00	1.014,0000	0,00	0,0000	0,00	0,0000	156,00	1.014,0000
1.1.3.8349	CORRETOR LÍQUIDO, pigmento branco em solução aquosa, correções gráficas, corretivo tipo caneta, de secagem rápida, ponta metálica, não tóxico, caneta com 6 ml	UN	8,00	12,0000	0,00	0,0000	0,00	0,0000	8,00	12,0000
1.1.0.607	ELÁSTICO, borracha natural, amarela, nº 18, escritório, alta resistência, alta qualidade, embalagem com 50 gramas	UN	76,00	73,7200	0,00	0,0000	0,00	0,0000	76,00	73,7200



GOVERNO DO ESTADO DO AMAZONAS
PROCON - Instituto de Defesa do Consumidor
AJURI Sistema de Administração de Material e Patrimônio

Impresso em: 02/01/2023 10:29:48

Movimento Consolidado Contábil no Período de 12/2022 a 12/2022

Almoxarifado: Almoxarifado PROCON- Sede

Código	Descrição	Unid.	Est. Anterior	Valor	Qtd. Entradas	Valor	Qtd. Saídas	Valor	Est. Período
Grupo: Material de Expediente									
Subgrupo: Material de Escritório									
1.1.0.51	ESTILETE, plástico, aço, larga	UN	12,00	4,5600	0,00	0,0000	0,00	0,0000	12,00
1.1.0.17	EXTRATOR GRAMPOS, metal, niquelado, espátula	UN	1,00	0,9056	0,00	0,0000	0,00	0,0000	1,00
1.1.0.78561	FITA CORRETIVA, Aplicação: para escrita ou impressão; Apresentação: embalagem aplicadora 5mm x 6m.	UN	4,00	17,6000	0,00	0,0000	0,00	0,0000	4,00
1.1.0.35949	GRAMPEADOR DE PAPEL, estrutura metálica; grampos suportados: 26/6 e 26/8; capacidade para grampear até 40 folhas.	UN	1,00	11,0000	0,00	0,0000	0,00	0,0000	1,00
1.1.0.251	GRAMPO GRAMPEADOR, arame de aço galvanizado, 23/8 mm, caixa com 5000 unidades	CX	2,00	19,2000	0,00	0,0000	0,00	0,0000	2,00
1.1.0.27	GRAMPO GRAMPEADOR, arame de aço galvanizado, caixa com 5000 unidades, 23/13	CX	3,00	32,7000	0,00	0,0000	0,00	0,0000	3,00
1.1.0.876	GRAMPO PARA GRAMPEADOR PEQUENO Nº 26/6, arame de aço galvanizado, caixa com 5000 unidades.	CX	62,00	196,8000	0,00	0,0000	0,00	0,0000	62,00
1.1.0.7303	GRAMPO TRILHO, Material: polipropileno de alta resistência, Tipo Trilho: 80 mm, Aplicação: fixação de papéis, Capacidade: 200 folhas, Composição: composto de 2 peças, sendo 1 terminal fêmea e uma base com 2 hastes flexíveis de alta resistência que se	UN	62,00	378,2000	0,00	0,0000	0,00	0,0000	62,00
1.1.0.34166	GRAMPO TRILHO, polipropileno de alta resistência, 80 mm, fixação de papéis, 600	UN	39,00	254,2800	0,00	0,0000	0,00	0,0000	39,00



GOVERNO DO ESTADO DO AMAZONAS
PROCON - Instituto de Defesa do Consumidor
AJURI Sistema de Administração de Material e Patrimônio

Impresso em:02/01/2023 10:29:48

Movimento Consolidado Contábil no Período de 12/2022 a 12/2022

Almoxarifado: Almoxarifado PROCON- Sede

Código	Descrição	Unid.	Est. Anterior	Valor	Qtd. Entradas	Valor	Qtd. Saídas	Valor	Est. Período
Grupo: Material de Expediente									
Subgrupo: Material de Escritório									
	folhas, composto de 2 peças: 1 terminal fêmea com dois furos, uma peça com 2 hastes flexíveis que se encaixam sendo fixadas no terminal fêmea, embalagem com 5								
1.1.3.77	LÁPIS PRETO, madeira, HB, nº 2	UN	128,00	30,7200	0,00	0,0000	0,00	0,0000	128,00
1.1.0.1122	Livro Protocolo, papel cartão (capa dura), 23 cm, 16 cm, folhas numeradas, livro com 100 folhas	UN	6,00	31,2300	0,00	0,0000	0,00	0,0000	6,00
1.1.0.24374	MARCADOR DE CD, identificação de recipientes e amostras, tinta permanente azul/preta/vermelha, resistente a luz, à umidade e de rápida secagem.	UN	24,00	20,4000	0,00	0,0000	0,00	0,0000	24,00
1.1.0.7355	MOLHA DEDO, pasta atóxica, não contém glicerina e não mancha, redondo, embalagem com 12 g	UN	10,00	16,0000	0,00	0,0000	0,00	0,0000	10,00
1.1.1.8162	PAPEL TIMBRADO, Ofício, Com timbre, 21,6 x 33cm, Papel off-set 75 g;	UN	7.750,00	2.712,5000	0,00	0,0000	0,00	0,0000	7.750,00
1.1.1.285	PASTA AZ (REGISTRADOR), papel prensado, larga, variadas, ofício, metal cromado, presilha e trava de fechamento	UN	163,00	1.026,9000	0,00	0,0000	0,00	0,0000	163,00
1.1.0.38871	PASTA EM L, plástico pvc flexível, guardar documentos, (C X L) 340 X 240 mm	UN	50,00	40,5000	0,00	0,0000	0,00	0,0000	50,00
1.1.0.8410	PORTA CARIMBO, acrílico, 6, fume.	UN	2,00	18,0000	0,00	0,0000	0,00	0,0000	2,00
1.1.0.43012	TESOURA, Aplicação: de uso geral; Tamanho: 21 - 22 cm; lâmina de aço inox; cabo plástico, anatômico.	UN	14,00	49,9000	0,00	0,0000	0,00	0,0000	14,00



GOVERNO DO ESTADO DO AMAZONAS
PROCON - Instituto de Defesa do Consumidor
AJURI Sistema de Administração de Material e Patrimônio

Impresso em:02/01/2023 10:29:48

Movimento Consolidado Contábil no Período de 12/2022 a 12/2022

Almoxarifado: Almoxarifado PROCON- Sede

Código	Descrição	Unid.	Est. Anterior	Valor	Qtd. Entradas	Valor	Qtd. Saídas	Valor	Est. Período	Valor
Grupo: Material de Expediente										
Subgrupo: Material de Escritório										
1.1.0.610	TINTA PARA CARIMBO, plástico, azul, almofada carimbo, tubo com 40 ml ±5%	TB	47,00	319,6000	0,00	0,0000	0,00	0,0000	47,00	319,6000
Total Subgrupo:				9.760,5434		0,0000		0,0000		9.760,5434
Subgrupo: Material para Impressão Gráfica										
1.721.0.9827	PERFURADORA GRÁFICA, Tipo: Elétrica, para encadernação tipo espirais, com furos redondos, perfuração de até 30 folhas, 22 x 40 x 36 cm.	UN	1,00	638,9000	0,00	0,0000	0,00	0,0000	1,00	638,9000
Total Subgrupo:				638,9000		0,0000		0,0000		638,9000
Total Grupo:				11.330,7530		0,0000		0,0000		11.330,7530
Grupo: Material de Segurança e Proteção										
Subgrupo: Materiais e Acessórios de Proteção Individual										
9.21.0.68850	PROTETOR FACIAL, cúpula e coroa de polietileno, acrílico incolor, certificado de aprovação do Ministério do Trabalho, articulada e com regulagem simples ou catraca	UN	96,00	946,5600	0,00	0,0000	0,00	0,0000	96,00	946,5600
Total Subgrupo:				946,5600		0,0000		0,0000		946,5600
Total Grupo:				946,5600		0,0000		0,0000		946,5600
Grupo: Material elétrico e eletrônico										
Subgrupo: Material para eletrônica										
40.144.0.158	CABO PAR TRANCADO, 5e, azul (cabo de rede), 4 pares (caixa com 305 metros).	CX	1,00	251,0000	0,00	0,0000	0,00	0,0000	1,00	251,0000
40.144.0.447	PILHA AA COMUM, Tipo: alcalina; Tamanho: 58 (padrão); Voltagem: 1,5V. Acondicionada em	UN	13,00	33,8000	0,00	0,0000	0,00	0,0000	13,00	33,8000

Documento B032.F-11D.58850.DC4 assinado por: JALIL FRAXE RAMPOS:9298866253 em 17/03/2023 às 08:19 utilizando assinatura por login/senha.
Documento B032.F-11D.58850.DC4 assinado por: CINTIA SUELENE COSTA ALVES:5099623123 em 17/03/2023 às 08:19 utilizando assinatura por login/senha.
Documento B032.F-11D.58850.DC4 assinado por: DEUSDEDIT DE BRITO RAMOS:544478216215 em 16/03/2023 às 13:04 utilizando assinatura por login/senha.



GOVERNO DO ESTADO DO AMAZONAS
PROCON - Instituto de Defesa do Consumidor
AJURI Sistema de Administração de Material e Patrimônio

Impresso em: 02/01/2023 10:29:48

Movimento Consolidado Contábil no Período de 12/2022 a 12/2022

Almoxarifado: Almoxarifado PROCON- Sede

Código	Descrição	Unid.	Est. Anterior	Valor	Qtd. Entradas	Valor	Qtd. Saídas	Valor	Est. Período
Grupo: Material elétrico e eletrônico									
Subgrupo: Material para eletrônica									
embalagem original do fabricante devidamente lacrada. Fornecimento: por unidade.									
40.144.0.455	PILHA, Tipo: alcalina; Tamanho: AAA (palito);	UN	31,00	36,9636	0,00	0,0000	0,00	0,0000	31,00
18	Voltagem: 1,5V. Acondicionada em embalagem original do fabricante devidamente lacrada.								
Total Subgrupo:				321,7636		0,0000		0,0000	
Subgrupo: Material para instalação elétrica e de iluminação									
40.150.0.364	ADAPTADOR DE TOMADA, universal para	UN	4,00	15,6000	0,00	0,0000	0,00	0,0000	4,00
88	conversão de todos os tipos de tomadas "2P" e "2P + T" do padrão Nema (antigo) para o novo padrão brasileiro "2P + T", 10A-250V.								
40.150.0.640	CANALETA PASSAGEM FIO, Material: PVC,	UN	9,00	316,5300	0,00	0,0000	0,00	0,0000	9,00
90	Dimensões: 40 x 20 x 2000 mm. Modelo: com divisória.								
40.150.0.494	CANALETA PASSAGEM FIO, Material: PVC,	UN	5,00	145,0000	0,00	0,0000	0,00	0,0000	5,00
03	Dimensões: 50 x 50 x 2000 mm.								
40.150.0.758	CANALETA PASSAGEM FIO, Material: PVC,	UN	7,00	337,6100	0,00	0,0000	0,00	0,0000	7,00
07	Dimensões: 80 x 50 x 2000 mm. Modelo: fechada.								
40.150.0.487	EXTENSÃO ELÉTRICA, Comprimento: 5m,	UN	1,00	24,0000	0,00	0,0000	0,00	0,0000	1,00
90	Quantidade de tomadas: 3, Modelo plugue/tomada: 2P, Corrente: 10A, Tensão: 250V, Cabo: 0,75mm².								
40.150.0.456	FITA ISOLANTE, Espessura: 0,18mm,	UN	2,00	8,0000	0,00	0,0000	0,00	0,0000	2,00

Documento B092.F31D.5880.D.04 assinado por: JAIL FRAXE CAMPOS:929867283 em 17/03/2023 08:22 utilizando assinatura por login/senha.
Documento B092.F31D.5880.D.04 assinado por: COSTA ALVARO CARVALHO:56231234 em 07/03/2023 às 08:19 utilizando assinatura por login/senha.
Documento B092.F31D.5880.D.04 assinado por: DE BRITO RAMOS:44478216215 em 16/03/2023 às 18:04 utilizando assinatura por login/senha.



GOVERNO DO ESTADO DO AMAZONAS
PROCON - Instituto de Defesa do Consumidor
AJURI Sistema de Administração de Material e Patrimônio

Impresso em:02/01/2023 10:29:48

Movimento Consolidado Contábil no Período de 12/2022 a 12/2022

Almoxarifado: Almoxarifado PROCON- Sede

Código	Descrição	Unid.	Est. Anterior	Valor	Qtd. Entradas	Valor	Qtd. Saídas	Valor	Est. Período	Valor
Grupo: Material elétrico e eletrônico										
Subgrupo: Material para instalação elétrica e de iluminação										
07	Largura: 19mm, Comprimento: 20m. Material: PVC antichama.									
40.150.0.677	LÂMPADA TUBULAR LED, Potência: 20 W;	UN	123,00	2.214,0000	0,00	0,0000	0,00	0,0000	123,00	2.214,0000
91	Temperatura de Cor: 6500 K; Diâmetro: T8; Comprimento: 1200 mm; Fluxo Luminoso: E#8805; 1800 lm; Fator de Potência: > 90; Vida Útil: E#8805; 25000 h; Índice de Reprodução de Cor: E#8805; 80; Eficiência Lumin									
40.150.0.287	RÉGUA DE TOMADAS, Apresentação:	UN	5,00	524,4500	0,00	0,0000	0,00	0,0000	5,00	524,4500
20	Dotada de 4 tomadas do tipo tripolar, com conexão IEC, com capacidade para 1500 V.									
Total Subgrupo:				3.585,1900		0,0000		0,0000		3.585,1900
Total Grupo:				3.906,9536		0,0000		0,0000		3.906,9536
Grupo: Material Farmacológico										
Subgrupo: Medicamentos										
105.929.0.75	ÁLCOOL ETÍLICO, Aplicação: antissepsia da	UN	78,00	427,4400	0,00	0,0000	0,00	0,0000	78,00	427,4400
299	pele; Apresentação: líquido; Hidratado; Teor Alcoólico: 70º Gl; Unidade de Fornecimento: frasco com 500 ml.									
Total Subgrupo:				427,4400		0,0000		0,0000		427,4400
Total Grupo:				427,4400		0,0000		0,0000		427,4400



GOVERNO DO ESTADO DO AMAZONAS
PROCON - Instituto de Defesa do Consumidor
AJURI Sistema de Administração de Material e Patrimônio

Impresso em:02/01/2023 10:29:48

Movimento Consolidado Contábil no Período de 12/2022 a 12/2022

Almoxarifado: Almoxarifado PROCON- Sede

Código	Descrição	Unid.	Est. Anterior	Valor	Qtd. Entradas	Valor	Qtd. Saídas	Valor	Est. Período	
Grupo: Material para Manutenção e Conservação de Bens Imóveis										
Subgrupo: Materiais para Instalações Elétricas e Hidráulicas										
7.14.0.46157	CANALETA PASSAGEM FIO, Material: PVC, Dimensões: 30 x 30 x 2000 mm.	UN	10,00	120,0000	0,00	0,0000	0,00	0,0000	10,00	120,0000
Total Subgrupo:				120,0000		0,0000		0,0000		120,0000
Total Grupo:				120,0000		0,0000		0,0000		120,0000
Grupo: Material para Processamento de Dados										
Subgrupo: Acessórios										
2.20.0.28780	FONTE ALIMENTAÇÃO, Aplicação: Microcomputador; Padrão: ATX; Potência: 500W; Alimentação: 127/220V (bivolt chaveada).	UN	5,00	2.725,0000	0,00	0,0000	0,00	0,0000	5,00	2.725,0000
2.20.0.75645	MOUSE ÓTICO, Tipo: com fio; Apresentação: design anatômico com três botões, sendo um para rolagem de tela, compatibilidade com Windows, Plug e Play, conexão USB, 2.4GHz; Resolução: 1000dpi.	UN	10,00	180,0000	0,00	0,0000	0,00	0,0000	10,00	180,0000
Total Subgrupo:				2.905,0000		0,0000		0,0000		2.905,0000
Subgrupo: Cabos e Conectores										
2.4.0.46142	CONECTOR, Tipo: RJ45, macho; Aplicação: tráfego de voz, dados e imagens; Características técnicas: Categoria 5e, U/UTP; Corpo em termoplástico de alto impacto, não propagante à chama; Vias de contato produzidas em bronze fosforoso com camadas de	UN	100,00	120,0000	0,00	0,0000	0,00	0,0000	100,00	120,0000
Total Subgrupo:				120,0000		0,0000		0,0000		120,0000



GOVERNO DO ESTADO DO AMAZONAS
PROCON - Instituto de Defesa do Consumidor
AJURI Sistema de Administração de Material e Patrimônio

Impresso em:02/01/2023 10:29:48

Movimento Consolidado Contábil no Período de 12/2022 a 12/2022

Almoxarifado: Almoxarifado PROCON- Sede

Código	Descrição	Unid.	Est. Anterior	Valor	Qtd. Entradas	Valor	Qtd. Saídas	Valor	Est. Período	Valor
Grupo: Material para Processamento de Dados										
Subgrupo: Dispositivo de armazenamento de dados										
2.5.0.83269	HD EXTERNO, Capacidade: 6TB; Velocidade Transferência: 160MB/s; Interface: USB 3.0 e 2.0.	UN	1,00	984,6500	0,00	0,0000	0,00	0,0000	1,00	984,6500
Total Subgrupo:				984,6500		0,0000		0,0000		984,6500
Subgrupo: Material de impressão										
2.7.0.44697	CARTUCHO TONER, Referência Cartucho: CB436A; Cor: Preto; Tipo: Original, não remanufaturado, não reconicionado e nem reciclado; Aplicação: Impressora HP.	UN	5,00	225,0000	0,00	0,0000	0,00	0,0000	5,00	225,0000
Total Subgrupo:				225,0000		0,0000		0,0000		225,0000
Subgrupo: Periféricos										
2.6.0.48882	TECLADO, Padrão: ABNT2; Apresentação: Com fio; Conexão: USB; Plug and Play; Equipamentos Compatíveis: PC; Quantidade de Teclas: No mínimo, 107.	UN	10,00	440,0000	0,00	0,0000	0,00	0,0000	10,00	440,0000
Total Subgrupo:				440,0000		0,0000		0,0000		440,0000
Subgrupo: SOFTWARE										
2.582.0.9095 1	PACOTE OFFICE, Tipo Programa: Office Pro Plus 2021 (licença vitalícia); Com Microsoft Word, Outlook, Publisher, Access, Excel, PowerPoint e One Note; Fornecido com chave de licença perpétua.	UN	0,00	0,0000	85,00	78.115,0000	0,00	0,0000	85,00	78.115,0000
Total Subgrupo:				0,0000		78.115,0000		0,0000		78.115,0000

Documento B032.F31.D.5880.DC4 assinado por: JAIL FRAXE CAMPOS em 16/03/2023 às 08:22 utilizando assinatura por login/senha.
Documento B032.F31.D.5880.DC4 assinado por: CYNIA SUELEN COSTA ALMEIDA em 17/03/2023 às 08:19 utilizando assinatura por login/senha.
Documento B032.F31.D.5880.DC4 assinado por: DESSDEDIT DE BRITO RAMOS em 16/03/2023 às 16:04 utilizando assinatura por login/senha.



GOVERNO DO ESTADO DO AMAZONAS
PROCON - Instituto de Defesa do Consumidor
AJURI Sistema de Administração de Material e Patrimônio

Impresso em:02/01/2023 10:29:48

Movimento Consolidado Contábil no Período de 12/2022 a 12/2022

Almoxarifado: Almoxarifado PROCON- Sede

Código	Descrição	Unid.	Est. Anterior	Valor	Qtd. Entradas	Valor	Qtd. Saídas	Valor	Est. Período	Valor
Grupo: Material para Processamento de Dados										
Subgrupo: Suprimentos para informática										
2.564.0.1166 3	TESTADOR DE CABOS , montados com conectores RJ-11 2 vias, RJ-11 4 vias, RJ-11 6 vias, RJ-45 8 vias UTP, RJ-45 8 vias STP (Blindado, coaxial (BNC) e USB. Deverá ser possível nos cabos RJ-45 fazer teste dos padrões EIA/TIA 568A, EIA/TIA 568B e Cro	UN	1,00	170,1000	0,00	0,0000	0,00	0,0000	1,00	170,1000
Total Subgrupo:				170,1000		0,0000		0,0000		170,1000
Total Grupo:				4.844,7500		78.115,0000		0,0000		82.959,7500
Grupo: Material para sinalização e divulgação										
Subgrupo: ARTIGOS E MATERIAL PARA SINALIZAÇÃO										
11.581.0.240 19	FITA SINALIZAÇÃO ZEBRADA, PVC resitente, preta e amarela, 7,5 a 10 cm, rolo de 200 metros	RL	1,00	12,4800	0,00	0,0000	0,00	0,0000	1,00	12,4800
Total Subgrupo:				12,4800		0,0000		0,0000		12,4800
Subgrupo: Placas e sinalizadores										
11.25.0.6533 0	PLAQUETA / ETIQUETA PATRIMONIAL, Aplicação: placa de identificação de patrimônio (tombo), Material: alumínio; Dimensões, cor e personalização a serem definidas pelo órgão solicitante.	UN	100,00	320,0000	0,00	0,0000	0,00	0,0000	100,00	320,0000
Total Subgrupo:				320,0000		0,0000		0,0000		320,0000
Total Grupo:				332,4800		0,0000		0,0000		332,4800



GOVERNO DO ESTADO DO AMAZONAS
PROCON - Instituto de Defesa do Consumidor
AJURI Sistema de Administração de Material e Patrimônio

Impresso em: 02/01/2023 10:29:48

Movimento Consolidado Contábil no Período de 12/2022 a 12/2022

Almoxarifado: Almoxarifado PROCON- Sede

Código	Descrição	Unid.	Est. Anterior	Valor	Qtd. Entradas	Valor	Qtd. Saídas	Valor	Est. Período	Valor
Grupo: Produtos para Saúde - CEMA										
Subgrupo: Químico-Cirúrgico										
19.63.0.4330	MÁSCARA, Aplicação: uso hospitalar; Tipo: N95; Descartável; Com tiras ajustáveis	UN	315,00	598,5000	0,00	0,0000	0,00	0,0000	315,00	598,5000
Total Subgrupo:				598,5000		0,0000		0,0000		598,5000
Total Grupo:				598,5000		0,0000		0,0000		598,5000
Grupo: Uniformes, Tecidos e Aviamentos										
Subgrupo: VESTUÁRIO										
90.605.0.682	CAMISA, Material: tecido 100% algodão; Gramatura 160g/²; Gola redonda; Manga curta; Pintada em Silk screen frente e costas; Tamanhos: P, M, G e GG ou GGG; Personalização (Motivo), cor e demais especificações conforme Projeto Básico.	UN	20,00	339,8000	0,00	0,0000	0,00	0,0000	20,00	339,8000
90.605.0.482	CAMISA POLO, Material: 100% algodão (corpo) e 98% poliéster e 2% elastano (gola e punho); Gramaturas (+/- 5%): 170g/m² e 280g/m², respectivamente; Estampa em serigrafia; Tamanhos: P, M, G e GG; Personalização (Motivo) e Cor: a ser definido pelo	UN	84,00	3.107,1600	0,00	0,0000	0,00	0,0000	84,00	3.107,1600
Total Subgrupo:				3.446,9600		0,0000		0,0000		3.446,9600
Total Grupo:				3.446,9600		0,0000		0,0000		3.446,9600
Total Geral:				28.029,1794		78.115,0000		0,0000		106.144,1794

Documento B032.F31D.5880.10.44 assinado por: JALIL FRAXE CAMPOS:92989667253 em 16/03/2023 às 16:04 utilizando assinatura por login/senha.
Documento B032.F31D.5880.10.44 assinado por: CINTIA SUELEN COSTA ALENCAR:5087777/2023 em 08:19 utilizando assinatura por login/senha.
Documento B032.F31D.5880.10.44 assinado por: DEUSDEDIT DE BRITO RAMOS:4447820215 em 16/03/2023 às 13:04 utilizando assinatura por login/senha.



GOVERNO DO ESTADO DO AMAZONAS
PROCON - Instituto de Defesa do Consumidor
AJURI Sistema de Administração de Material e Patrimônio

Impresso em:02/01/2023 10:29:48

Movimento Consolidado Contábil no Período de 12/2022 a 12/2022

Almoxarifado: Almoxarifado PROCON- Sede

Código	Descrição	Unid.	Est. Anterior	Valor	Qtd. Entradas	Valor	Qtd. Saídas	Valor	Est. Período	Valor
Grupo: Gêneros Alimentícios										
Subgrupo: Bebidas (alcoólicas e não alcoólicas)										
6.38.0.1123	ÁGUA MINERAL, Composição: água mineral natural, SEM GÁS; Produto em conformidade com a legislação em vigor; Unidade de Fornecimento: garrafão retornável de 20L.	GA	34,00	95,6828	0,00	0,0000	0,00	0,0000	34,00	95,6828
6.38.0.1126	ÁGUA MINERAL, Composição: água mineral natural, SEM GÁS; Produto em conformidade com a legislação em vigor; Unidade de Fornecimento: garrafa pet de 350mL.	UN	420,00	179,1000	0,00	0,0000	0,00	0,0000	420,00	179,1000
Total Subgrupo:				274,7828		0,0000		0,0000		274,7828
Total Grupo:				274,7828		0,0000		0,0000		274,7828
Grupo: Higiene e Limpeza										
Subgrupo: Descartáveis										
4.10.0.156	COPO DESCARTÁVEL, plástico, 200 ml, água, pacote com 100 unidades, branca	PA	400,00	1.800,0000	0,00	0,0000	0,00	0,0000	400,00	1.800,0000
Total Subgrupo:				1.800,0000		0,0000		0,0000		1.800,0000
Total Grupo:				1.800,0000		0,0000		0,0000		1.800,0000
Grupo: Material de Expediente										
Subgrupo: Acondicionamento e Embalagens										
1.2.0.19148	CAIXA ARQUIVO, plástico polionda, 350 mm, 250 mm, 130 mm, arquivo morto, azul, amarelo, verde, vermelho e branco.	UN	101,00	380,8894	0,00	0,0000	0,00	0,0000	101,00	380,8894
1.2.0.593	FITA ADESIVA, PVC/Polipropileno transparente, 50 mm, rolo com 50 m	RL	30,00	84,0000	0,00	0,0000	0,00	0,0000	30,00	84,0000
1.2.0.39758	PASTA ABA ELÁSTICO LOMBO 30mm, Material: Polipropileno.	UN	42,00	49,4962	0,00	0,0000	0,00	0,0000	42,00	49,4962



GOVERNO DO ESTADO DO AMAZONAS
PROCON - Instituto de Defesa do Consumidor
AJURI Sistema de Administração de Material e Patrimônio

Impresso em:02/01/2023 10:29:48

Movimento Consolidado Contábil no Período de 12/2022 a 12/2022

Almoxarifado: Almoxarifado PROCON- Sede

Código	Descrição	Unid.	Est. Anterior	Valor	Qtd. Entradas	Valor	Qtd. Saídas	Valor	Est. Período
Grupo: Material de Expediente									
Subgrupo: Acondicionamento e Embalagens									
Total Subgrupo:				514,3856		0,0000		0,0000	
Subgrupo: artigos para escritório									
1.725.0.4881	CAIXA ORGANIZADORA, Material:	UN	1,00	44,5200	0,00	0,0000	0,00	0,0000	1,00
2	Polipropileno; Aplicação: Organização de documentos; Capacidade: 6 pastas suspensas; Dimensões (AxLxP): 27x15x43cm (+/-5%); Acompanha grampos plásticos, visores e etiquetas.								
1.725.0.4322	CANETA PINCEL PERMANENTE PARA CD,	UN	18,00	21,0600	0,00	0,0000	0,00	0,0000	18,00
7	Tinta: a base de álcool e resistente à água; Ponta: poliacetal 2,0mm; Espessura da escrita: papel 0,5mm; Aplicação: escrita em CD's e DVD's, Vinil, Acrílico, Vidros; Cores: variadas.								
1.725.0.2610	CLIQUE Nº 06 metal, niquelado, caixa com 50 unidades.	UN	13,00	28,4440	0,00	0,0000	0,00	0,0000	13,00
2									
1.725.0.2403	CORRETOR LÍQUIDO, pigmento branco em solução aquosa, correções gráficas, corretivo tipo caneta, de secagem rápida, ponta metálica, não tóxico, caneta com 8 ml.	UN	35,00	99,7500	0,00	0,0000	0,00	0,0000	35,00
5									
1.725.0.7672	DISPLAY, Material: acrílico; Aplicação: porta-folhas A4; Apresentação: transparente, pode ser fixado com fita dupla face ou parafuso; Dimensões(±)5%): 24cm x 33cm x 0,6cm.	UN	8,00	112,0000	0,00	0,0000	0,00	0,0000	8,00
8									
1.725.0.4716	ETIQUETA, Com visor para pasta suspensa;	UN	2,00	15,8000	0,00	0,0000	0,00	0,0000	2,00



GOVERNO DO ESTADO DO AMAZONAS
PROCON - Instituto de Defesa do Consumidor
AJURI Sistema de Administração de Material e Patrimônio

Impresso em:02/01/2023 10:29:48

Movimento Consolidado Contábil no Período de 12/2022 a 12/2022

Almoxarifado: Almoxarifado PROCON- Sede

Código	Descrição	Unid.	Est. Anterior	Valor	Qtd. Entradas	Valor	Qtd. Saídas	Valor	Est. Período
Grupo: Material de Expediente									
Subgrupo: artigos para escritório									
3	Material: (visor) polipropileno, (etiqueta) cartão offset branco; Unidade de fornecimento: embalagem com 50.								
1.725.0.3011	PAPEL CARBONO MONO FACE, pelicula de poliester (filme), 297 mm, 210 mm, preta, caixa com 100 folhas	UN	3,00	66,6000	0,00	0,0000	0,00	0,0000	3,00
4	REABASTECEDOR DE PINCEL ATÔMICO, Aplicação: Para quadro branco; Material Tubo: plástico, Cor: A definir; Unidade de Fornecimento: Frasco de 20ml.	UN	5,00	14,2500	0,00	0,0000	0,00	0,0000	5,00
1.725.0.6998	RÉGUA, plástico transparente, 2 mm, em milímetros e numerada em centímetros, 30 cm	UN	25,00	14,5000	0,00	0,0000	0,00	0,0000	25,00
4									
1.725.0.2997									
8									
Total Subgrupo:				416,9240		0,0000		0,0000	
Subgrupo: Material de Escritório									
1.1.0.5	ALFINETE, aço, cabeça plástico colorida, mapa, caixa com 50 unidades	CX	3,00	5,4300	0,00	0,0000	0,00	0,0000	3,00
1.1.0.27658	BARBANTE, algodão, 08, rolo com 330 m	UN	8,00	63,2800	0,00	0,0000	0,00	0,0000	8,00
1.1.3.14865	BORRACHA APAGADORA, látex, branca, 40x20x10 mm, lápis e grafite, com protetor plástico	UN	68,00	27,2000	0,00	0,0000	0,00	0,0000	68,00
1.1.0.27218	CANETA ESFEROGRÁFICA, plástico transparente hexagonal com identificação da marca, fina, azul, preta ou vermelha, ponta com esfera em tungstenio, tampa ventilada, sem falhas e/ou borrões na escrita.	UN	180,00	66,6878	0,00	0,0000	0,00	0,0000	180,00



GOVERNO DO ESTADO DO AMAZONAS
PROCON - Instituto de Defesa do Consumidor
AJURI Sistema de Administração de Material e Patrimônio

Impresso em:02/01/2023 10:29:48

Movimento Consolidado Contábil no Período de 12/2022 a 12/2022

Almoxarifado: Almoxarifado PROCON- Sede

Código	Descrição	Unid.	Est. Anterior	Valor	Qtd. Entradas	Valor	Qtd. Saídas	Valor	Est. Período	Valor
Grupo: Material de Expediente										
Subgrupo: Material de Escritório										
1.1.0.1317	CAPA DE PROCESSO, contratação de empresa especializada na prestação de serviços de confecção de capa de processo, papel color plus, 80 g/m, 47,5 x 32,5, branca, conforme discriminação em Projeto Basico	UN	7.500,00	2.925,0000	0,00	0,0000	0,00	0,0000	7.500,00	2.925,0000
1.1.0.9	CLIQUE Nº 02, metal, niquelado, caixa com 100 unidades.	CX	50,00	84,0000	0,00	0,0000	0,00	0,0000	50,00	84,0000
1.1.0.16206	CLIPS, CLIPE,Material: metal, Tratamento Superficial: niquelado, Tamanho: nº 3/0, Unidade de Fornecimento: caixa com 50 unidades.	CX	50,00	91,0000	0,00	0,0000	0,00	0,0000	50,00	91,0000
1.1.0.1321	CLIPS, Material: metal, Tratamento Superficial: niquelado, Tamanho: nº 8/0, Unidade de Fornecimento: caixa com 25 unidades	CX	28,00	63,5600	0,00	0,0000	0,00	0,0000	28,00	63,5600
1.1.0.15873	COLA, plástica, bastão, papel, tubo com 40 g.	TB	46,00	105,3400	0,00	0,0000	0,00	0,0000	46,00	105,3400
1.1.0.586	COLCHETE, aço, 08, caixa com 72 unidades	CX	27,00	48,3300	0,00	0,0000	0,00	0,0000	27,00	48,3300
1.1.0.1445	COLCHETE Nº 15, aço, caixa com 72 unidades.	UN	156,00	1.014,0000	0,00	0,0000	0,00	0,0000	156,00	1.014,0000
1.1.3.8349	CORRETOR LÍQUIDO, pigmento branco em solução aquosa, correções gráficas, corretivo tipo caneta, de secagem rápida, ponta metálica, não tóxico, caneta com 6 ml	UN	8,00	12,0000	0,00	0,0000	0,00	0,0000	8,00	12,0000
1.1.0.607	ELÁSTICO, borracha natural, amarela, nº 18, escritório, alta resistência, alta qualidade, embalagem com 50 gramas	UN	76,00	73,7200	0,00	0,0000	0,00	0,0000	76,00	73,7200

Documento B032.F31D.5880.DC4 assinado por: LORENA NATALIA BANQUERO BARREIRO:55593631204 em 27/03/2023 às 16:56 utilizando assinatura por login/senha.

Documento B032.F31D.5880.DC4 assinado por: ALUIZIO F. AXE CAMPOS:92989667253 em 17/03/2023 às 08:22 utilizando assinatura por login/senha.
Documento B032.F31D.5880.DC4 assinado por: JINIA JUELLEN COSTA ALENCAR:5106231204 em 17/03/2023 às 08:19 utilizando assinatura por login/senha.
Documento B032.F31D.5880.DC4 assinado por: DEUSSÉDIT DE BRITO RAMOS:44476216215 em 16/03/2023 às 13:04 utilizando assinatura por login/senha.



GOVERNO DO ESTADO DO AMAZONAS
PROCON - Instituto de Defesa do Consumidor
AJURI Sistema de Administração de Material e Patrimônio

Impresso em: 02/01/2023 10:29:48

Movimento Consolidado Contábil no Período de 12/2022 a 12/2022

Almoxarifado: Almoxarifado PROCON- Sede

Código	Descrição	Unid.	Est. Anterior	Valor	Qtd. Entradas	Valor	Qtd. Saídas	Valor	Est. Período
Grupo: Material de Expediente									
Subgrupo: Material de Escritório									
1.1.0.51	ESTILETE, plástico, aço, larga	UN	12,00	4,5600	0,00	0,0000	0,00	0,0000	12,00
1.1.0.17	EXTRATOR GRAMPOS, metal, niquelado, espátula	UN	1,00	0,9056	0,00	0,0000	0,00	0,0000	1,00
1.1.0.78561	FITA CORRETIVA, Aplicação: para escrita ou impressão; Apresentação: embalagem aplicadora 5mm x 6m.	UN	4,00	17,6000	0,00	0,0000	0,00	0,0000	4,00
1.1.0.35949	GRAMPEADOR DE PAPEL, estrutura metálica; grampos suportados: 26/6 e 26/8; capacidade para grampear até 40 folhas.	UN	1,00	11,0000	0,00	0,0000	0,00	0,0000	1,00
1.1.0.251	GRAMPO GRAMPEADOR, arame de aço galvanizado, 23/8 mm, caixa com 5000 unidades	CX	2,00	19,2000	0,00	0,0000	0,00	0,0000	2,00
1.1.0.27	GRAMPO GRAMPEADOR, arame de aço galvanizado, caixa com 5000 unidades, 23/13	CX	3,00	32,7000	0,00	0,0000	0,00	0,0000	3,00
1.1.0.876	GRAMPO PARA GRAMPEADOR PEQUENO Nº 26/6, arame de aço galvanizado, caixa com 5000 unidades.	CX	62,00	196,8000	0,00	0,0000	0,00	0,0000	62,00
1.1.0.7303	GRAMPO TRILHO, Material: polipropileno de alta resistência, Tipo Trilho: 80 mm, Aplicação: fixação de papéis, Capacidade: 200 folhas, Composição: composto de 2 peças, sendo 1 terminal fêmea e uma base com 2 hastes flexíveis de alta resistência que se	UN	62,00	378,2000	0,00	0,0000	0,00	0,0000	62,00
1.1.0.34166	GRAMPO TRILHO, polipropileno de alta resistência, 80 mm, fixação de papéis, 600	UN	39,00	254,2800	0,00	0,0000	0,00	0,0000	39,00



GOVERNO DO ESTADO DO AMAZONAS
PROCON - Instituto de Defesa do Consumidor
AJURI Sistema de Administração de Material e Patrimônio

Impresso em:02/01/2023 10:29:48

Movimento Consolidado Contábil no Período de 12/2022 a 12/2022

Almoxarifado: Almoxarifado PROCON- Sede

Código	Descrição	Unid.	Est. Anterior	Valor	Qtd. Entradas	Valor	Qtd. Saídas	Valor	Est. Período	Valor
Grupo: Material de Expediente										
Subgrupo: Material de Escritório										
	folhas, composto de 2 peças: 1 terminal fêmea com dois furos, uma peça com 2 hastes flexíveis que se encaixam sendo fixadas no terminal fêmea, embalagem com 5									
1.1.3.77	LÁPIS PRETO, madeira, HB, nº 2	UN	128,00	30,7200	0,00	0,0000	0,00	0,0000	128,00	30,7200
1.1.0.1122	Livro Protocolo, papel cartão (capa dura), 23 cm, 16 cm, folhas numeradas, livro com 100 folhas	UN	6,00	31,2300	0,00	0,0000	0,00	0,0000	6,00	31,2300
1.1.0.24374	MARCADOR DE CD, identificação de recipientes e amostras, tinta permanente azul/preta/vermelha, resistente a luz, à umidade e de rápida secagem.	UN	24,00	20,4000	0,00	0,0000	0,00	0,0000	24,00	20,4000
1.1.0.7355	MOLHA DEDO, pasta atóxica, não contém glicerina e não mancha, redondo, embalagem com 12 g	UN	10,00	16,0000	0,00	0,0000	0,00	0,0000	10,00	16,0000
1.1.1.8162	PAPEL TIMBRADO, Ofício, Com timbre, 21,6 x 33cm, Papel off-set 75 g;	UN	7.750,00	2.712,5000	0,00	0,0000	0,00	0,0000	7.750,00	2.712,5000
1.1.1.285	PASTA AZ (REGISTRADOR), papel prensado, larga, variadas, ofício, metal cromado, presilha e trava de fechamento	UN	163,00	1.026,9000	0,00	0,0000	0,00	0,0000	163,00	1.026,9000
1.1.0.38871	PASTA EM L, plástico pvc flexível, guardar documentos, (C X L) 340 X 240 mm	UN	50,00	40,5000	0,00	0,0000	0,00	0,0000	50,00	40,5000
1.1.0.8410	PORTA CARIMBO, acrílico, 6, fume.	UN	2,00	18,0000	0,00	0,0000	0,00	0,0000	2,00	18,0000
1.1.0.43012	TESOURA, Aplicação: de uso geral; Tamanho: 21 - 22 cm; lâmina de aço inox; cabo plástico, anatômico.	UN	14,00	49,9000	0,00	0,0000	0,00	0,0000	14,00	49,9000

Documento B032.F31D.5880.DC4 assinado por: LORENA NATALIA BANQUERO BARREIRO:55593631204 em 27/03/2023 às 16:56 utilizando assinatura por login/senha.

Documento B032.F31D.5880.DC4 assinado por: ALIL F. AXE CAMPOS:9298966703 em 17/03/2023 às 08:22 utilizando assinatura por login/senha.
Documento B032.F31D.5880.DC4 assinado por: JUELLEN COSTA ALENCAR:5099623134 em 17/03/2023 às 08:19 utilizando assinatura por login/senha.
Documento B032.F31D.5880.DC4 assinado por: DEUSDEIDIT DE BRITO RAMOS:44778216215 em 16/03/2023 às 18:04 utilizando assinatura por login/senha.



GOVERNO DO ESTADO DO AMAZONAS
PROCON - Instituto de Defesa do Consumidor
AJURI Sistema de Administração de Material e Patrimônio

Impresso em: 02/01/2023 10:29:48

Movimento Consolidado Contábil no Período de 12/2022 a 12/2022

Almoxarifado: Almoxarifado PROCON- Sede

Código	Descrição	Unid.	Est. Anterior	Valor	Qtd. Entradas	Valor	Qtd. Saídas	Valor	Est. Período	Valor
Grupo: Material de Expediente										
Subgrupo: Material de Escritório										
1.1.0.610	TINTA PARA CARIMBO, plástico, azul, almofada carimbo, tubo com 40 ml ±5%	TB	47,00	319,6000	0,00	0,0000	0,00	0,0000	47,00	319,6000
Total Subgrupo:				9.760,5434		0,0000		0,0000		9.760,5434
Subgrupo: Material para Impressão Gráfica										
1.721.0.9827	PERFURADORA GRÁFICA, Tipo: Elétrica, para encadernação tipo espirais, com furos redondos, perfuração de até 30 folhas, 22 x 40 x 36 cm.	UN	1,00	638,9000	0,00	0,0000	0,00	0,0000	1,00	638,9000
Total Subgrupo:				638,9000		0,0000		0,0000		638,9000
Total Grupo:				11.330,7530		0,0000		0,0000		11.330,7530
Grupo: Material de Segurança e Proteção										
Subgrupo: Materiais e Acessórios de Proteção Individual										
9.21.0.68850	PROTETOR FACIAL, cúpula e coroa de polietileno, acrílico incolor, certificado de aprovação do Ministério do Trabalho, articulada e com regulagem simples ou catraca	UN	96,00	946,5600	0,00	0,0000	0,00	0,0000	96,00	946,5600
Total Subgrupo:				946,5600		0,0000		0,0000		946,5600
Total Grupo:				946,5600		0,0000		0,0000		946,5600
Grupo: Material elétrico e eletrônico										
Subgrupo: Material para eletrônica										
40.144.0.158	CABO PAR TRANCADO, 5e, azul (cabo de rede), 4 pares (caixa com 305 metros).	CX	1,00	251,0000	0,00	0,0000	0,00	0,0000	1,00	251,0000
40.144.0.447	PILHA AA COMUM, Tipo: alcalina; Tamanho: (padrão); Voltagem: 1,5V. Acondicionada em	UN	13,00	33,8000	0,00	0,0000	0,00	0,0000	13,00	33,8000



GOVERNO DO ESTADO DO AMAZONAS
PROCON - Instituto de Defesa do Consumidor
AJURI Sistema de Administração de Material e Patrimônio

Impresso em:02/01/2023 10:29:48

Movimento Consolidado Contábil no Período de 12/2022 a 12/2022

Almoxarifado: Almoxarifado PROCON- Sede

Código	Descrição	Unid.	Est. Anterior	Valor	Qtd. Entradas	Valor	Qtd. Saídas	Valor	Est. Período
Grupo: Material elétrico e eletrônico									
Subgrupo: Material para eletrônica									
embalagem original do fabricante devidamente lacrada. Fornecimento: por unidade.									
40.144.0.455	PILHA, Tipo: alcalina; Tamanho: AAA (palito);	UN	31,00	36,9636	0,00	0,0000	0,00	0,0000	31,00
18	Voltagem: 1,5V. Acondicionada em embalagem original do fabricante devidamente lacrada.								
Total Subgrupo:				321,7636		0,0000		0,0000	
Subgrupo: Material para instalação elétrica e de iluminação									
40.150.0.364	ADAPTADOR DE TOMADA, universal para	UN	4,00	15,6000	0,00	0,0000	0,00	0,0000	4,00
88	conversão de todos os tipos de tomadas "2P" e "2P + T" do padrão Nema (antigo) para o novo padrão brasileiro "2P + T",10A-250V.								
40.150.0.640	CANALETA PASSAGEM FIO, Material: PVC,	UN	9,00	316,5300	0,00	0,0000	0,00	0,0000	9,00
90	Dimensões: 40 x 20 x 2000 mm. Modelo: com divisória.								
40.150.0.494	CANALETA PASSAGEM FIO, Material: PVC,	UN	5,00	145,0000	0,00	0,0000	0,00	0,0000	5,00
03	Dimensões: 50 x 50 x 2000 mm.								
40.150.0.758	CANALETA PASSAGEM FIO, Material: PVC,	UN	7,00	337,6100	0,00	0,0000	0,00	0,0000	7,00
07	Dimensões: 80 x 50 x 2000 mm. Modelo: fechada.								
40.150.0.487	EXTENSÃO ELÉTRICA, Comprimento: 5m,	UN	1,00	24,0000	0,00	0,0000	0,00	0,0000	1,00
90	Quantidade de tomadas: 3, Modelo plugue/tomada: 2P, Corrente: 10A, Tensão: 250V, Cabo: 0,75mm².								
40.150.0.456	FITA ISOLANTE, Espessura: 0,18mm,	UN	2,00	8,0000	0,00	0,0000	0,00	0,0000	2,00



GOVERNO DO ESTADO DO AMAZONAS
PROCON - Instituto de Defesa do Consumidor
AJURI Sistema de Administração de Material e Patrimônio

Impresso em:02/01/2023 10:29:48

Movimento Consolidado Contábil no Período de 12/2022 a 12/2022

Almoxarifado: Almoxarifado PROCON- Sede

Código	Descrição	Unid.	Est. Anterior	Valor	Qtd. Entradas	Valor	Qtd. Saídas	Valor	Est. Período	Valor
Grupo: Material elétrico e eletrônico										
Subgrupo: Material para instalação elétrica e de iluminação										
07	Largura: 19mm, Comprimento: 20m. Material: PVC antichama.									
40.150.0.677	LÂMPADA TUBULAR LED, Potência: 20 W;	UN	123,00	2.214,0000	0,00	0,0000	0,00	0,0000	123,00	2.214,0000
91	Temperatura de Cor: 6500 K; Diâmetro: T8; Comprimento: 1200 mm; Fluxo Luminoso: E#8805; 1800 lm; Fator de Potência: > 90; Vida Útil: E#8805; 25000 h; Índice de Reprodução de Cor: E#8805; 80; Eficiência Lumin									
40.150.0.287	RÉGUA DE TOMADAS, Apresentação:	UN	5,00	524,4500	0,00	0,0000	0,00	0,0000	5,00	524,4500
20	Dotada de 4 tomadas do tipo tripolar, com conexão IEC, com capacidade para 1500 V.									
Total Subgrupo:				3.585,1900		0,0000		0,0000		3.585,1900
Total Grupo:				3.906,9536		0,0000		0,0000		3.906,9536
Grupo: Material Farmacológico										
Subgrupo: Medicamentos										
105.929.0.75	ÁLCOOL ETÍLICO, Aplicação: antissepsia da	UN	78,00	427,4400	0,00	0,0000	0,00	0,0000	78,00	427,4400
299	pele; Apresentação: líquido; Hidratado; Teor Alcoólico: 70º Gl; Unidade de Fornecimento: frasco com 500 ml.									
Total Subgrupo:				427,4400		0,0000		0,0000		427,4400
Total Grupo:				427,4400		0,0000		0,0000		427,4400



GOVERNO DO ESTADO DO AMAZONAS
PROCON - Instituto de Defesa do Consumidor
AJURI Sistema de Administração de Material e Patrimônio

Impresso em:02/01/2023 10:29:48

Movimento Consolidado Contábil no Período de 12/2022 a 12/2022

Almoxarifado: Almoxarifado PROCON- Sede

Código	Descrição	Unid.	Est. Anterior	Valor	Qtd. Entradas	Valor	Qtd. Saídas	Valor	Est. Período	Valor
Grupo: Material para Manutenção e Conservação de Bens Imóveis										
Subgrupo: Materiais para Instalações Elétricas e Hidráulicas										
7.14.0.46157	CANALETA PASSAGEM FIO, Material: PVC, Dimensões: 30 x 30 x 2000 mm.	UN	10,00	120,0000	0,00	0,0000	0,00	0,0000	10,00	120,0000
Total Subgrupo:				120,0000		0,0000		0,0000		120,0000
Total Grupo:				120,0000		0,0000		0,0000		120,0000
Grupo: Material para Processamento de Dados										
Subgrupo: Acessórios										
2.20.0.28780	FONTE ALIMENTAÇÃO, Aplicação: Microcomputador; Padrão: ATX; Potência: 500W; Alimentação: 127/220V (bivolt chaveada).	UN	5,00	2.725,0000	0,00	0,0000	0,00	0,0000	5,00	2.725,0000
2.20.0.75645	MOUSE ÓTICO, Tipo: com fio; Apresentação: design anatômico com três botões, sendo um para rolagem de tela, compatibilidade com Windows, Plug e Play, conexão USB, 2.4GHz; Resolução: 1000dpi.	UN	10,00	180,0000	0,00	0,0000	0,00	0,0000	10,00	180,0000
Total Subgrupo:				2.905,0000		0,0000		0,0000		2.905,0000
Subgrupo: Cabos e Conectores										
2.4.0.46142	CONECTOR, Tipo: RJ45, macho; Aplicação: tráfego de voz, dados e imagens; Características técnicas: Categoria 5e, U/UTP; Corpo em termoplástico de alto impacto, não propagante à chama; Vias de contato produzidas em bronze fosforoso com camadas de	UN	100,00	120,0000	0,00	0,0000	0,00	0,0000	100,00	120,0000
Total Subgrupo:				120,0000		0,0000		0,0000		120,0000



GOVERNO DO ESTADO DO AMAZONAS
PROCON - Instituto de Defesa do Consumidor
AJURI Sistema de Administração de Material e Patrimônio

Impresso em:02/01/2023 10:29:48

Movimento Consolidado Contábil no Período de 12/2022 a 12/2022

Almoxarifado: Almoxarifado PROCON- Sede

Código	Descrição	Unid.	Est. Anterior	Valor	Qtd. Entradas	Valor	Qtd. Saídas	Valor	Est. Período	Valor
Grupo: Material para Processamento de Dados										
Subgrupo: Dispositivo de armazenamento de dados										
2.5.0.83269	HD EXTERNO, Capacidade: 6TB; Velocidade Transferência: 160MB/s; Interface: USB 3.0 e 2.0.	UN	1,00	984,6500	0,00	0,0000	0,00	0,0000	1,00	984,6500
Total Subgrupo:				984,6500		0,0000		0,0000		984,6500
Subgrupo: Material de impressão										
2.7.0.44697	CARTUCHO TONER, Referência Cartucho: CB436A; Cor: Preto; Tipo: Original, não remanufaturado, não reconicionado e nem reciclado; Aplicação: Impressora HP.	UN	5,00	225,0000	0,00	0,0000	0,00	0,0000	5,00	225,0000
Total Subgrupo:				225,0000		0,0000		0,0000		225,0000
Subgrupo: Periféricos										
2.6.0.48882	TECLADO, Padrão: ABNT2; Apresentação: Com fio; Conexão: USB; Plug and Play; Equipamentos Compatíveis: PC; Quantidade de Teclas: No mínimo, 107.	UN	10,00	440,0000	0,00	0,0000	0,00	0,0000	10,00	440,0000
Total Subgrupo:				440,0000		0,0000		0,0000		440,0000
Subgrupo: SOFTWARE										
2.582.0.9095 1	PACOTE OFFICE, Tipo Programa: Office Pro Plus 2021 (licença vitalícia); Com Microsoft Word, Outlook, Publisher, Access, Excel, PowerPoint e One Note; Fornecido com chave de licença perpétua.	UN	0,00	0,0000	85,00	78.115,0000	0,00	0,0000	85,00	78.115,0000
Total Subgrupo:				0,0000		78.115,0000		0,0000		78.115,0000



GOVERNO DO ESTADO DO AMAZONAS
PROCON - Instituto de Defesa do Consumidor
AJURI Sistema de Administração de Material e Patrimônio

Impresso em: 02/01/2023 10:29:48

Movimento Consolidado Contábil no Período de 12/2022 a 12/2022

Almoxarifado: Almoxarifado PROCON- Sede

Código	Descrição	Unid.	Est. Anterior	Valor	Qtd. Entradas	Valor	Qtd. Saídas	Valor	Est. Período	Valor
Grupo: Material para Processamento de Dados										
Subgrupo: Suprimentos para informática										
2.564.0.1166	TESTADOR DE CABOS , montados com conectores RJ-11 2 vias, RJ-11 4 vias, RJ-11 6 vias, RJ-45 8 vias UTP, RJ-45 8 vias STP (Blindado, coaxial (BNC) e USB. Deverá ser possível nos cabos RJ-45 fazer teste dos padrões EIA/TIA 568A, EIA/TIA 568B e Cro	UN	1,00	170,1000	0,00	0,0000	0,00	0,0000	1,00	170,1000
Total Subgrupo:				170,1000		0,0000		0,0000		170,1000
Total Grupo:				4.844,7500		78.115,0000		0,0000		82.959,7500
Grupo: Material para sinalização e divulgação										
Subgrupo: ARTIGOS E MATERIAL PARA SINALIZAÇÃO										
11.581.0.240	FITA SINALIZAÇÃO ZEBRADA, PVC resitente, preta e amarela, 7,5 a 10 cm, rolo de 200 metros	RL	1,00	12,4800	0,00	0,0000	0,00	0,0000	1,00	12,4800
Total Subgrupo:				12,4800		0,0000		0,0000		12,4800
Subgrupo: Placas e sinalizadores										
11.25.0.6533	PLAQUETA / ETIQUETA PATRIMONIAL, Aplicação: placa de identificação de patrimônio (tombo), Material: alumínio; Dimensões, cor e personalização a serem definidas pelo órgão solicitante.	UN	100,00	320,0000	0,00	0,0000	0,00	0,0000	100,00	320,0000
Total Subgrupo:				320,0000		0,0000		0,0000		320,0000
Total Grupo:				332,4800		0,0000		0,0000		332,4800

Documento B032.F31D.5880.DC4 assinado por: LORENA NATALIA BANQUERO BARREIRO:55593631204 em 27/03/2023 às 16:56 utilizando assinatura por login/senha.

Documento B032.F31D.5880.DC4 assinado por: JAIL FRAXE CAMPOS:52989667253 em 17/03/2023 às 08:22 utilizando assinatura por login/senha.
Documento B032.F31D.5880.DC4 assinado por: CYNIA SUJEAN COSTA LENCAR:5199631234 em 17/03/2023 às 08:19 utilizando assinatura por login/senha.
Documento B032.F31D.5880.DC4 assinado por: DESSÉDIT DE BRITO RAMOS:44476216215 em 16/03/2023 às 13:04 utilizando assinatura por login/senha.



GOVERNO DO ESTADO DO AMAZONAS
PROCON - Instituto de Defesa do Consumidor
AJURI Sistema de Administração de Material e Patrimônio

Impresso em: 02/01/2023 10:29:48

Movimento Consolidado Contábil no Período de 12/2022 a 12/2022

Almoxarifado: Almoxarifado PROCON- Sede

Código	Descrição	Unid.	Est. Anterior	Valor	Qtd. Entradas	Valor	Qtd. Saídas	Valor	Est. Período	Valor
Grupo: Produtos para Saúde - CEMA										
Subgrupo: Químico-Cirúrgico										
19.63.0.4330	MÁSCARA, Aplicação: uso hospitalar; Tipo: N95; Descartável; Com tiras ajustáveis	UN	315,00	598,5000	0,00	0,0000	0,00	0,0000	315,00	598,5000
Total Subgrupo:				598,5000		0,0000		0,0000		598,5000
Total Grupo:				598,5000		0,0000		0,0000		598,5000
Grupo: Uniformes, Tecidos e Aviamentos										
Subgrupo: VESTUÁRIO										
90.605.0.682	CAMISA, Material: tecido 100% algodão; Gramatura 160g/²; Gola redonda; Manga curta; Pintada em Silk screen frente e costas; Tamanhos: P, M, G e GG ou GGG; Personalização (Motivo), cor e demais especificações conforme Projeto Básico.	UN	20,00	339,8000	0,00	0,0000	0,00	0,0000	20,00	339,8000
90.605.0.482	CAMISA POLO, Material: 100% algodão (corpo) e 98% poliéster e 2% elastano (gola e punho); Gramaturas (+/- 5%): 170g/m² e 280g/m², respectivamente; Estampa em serigrafia; Tamanhos: P, M, G e GG; Personalização (Motivo) e Cor: a ser definido pelo	UN	84,00	3.107,1600	0,00	0,0000	0,00	0,0000	84,00	3.107,1600
Total Subgrupo:				3.446,9600		0,0000		0,0000		3.446,9600
Total Grupo:				3.446,9600		0,0000		0,0000		3.446,9600
Total Geral:				28.029,1794		78.115,0000		0,0000		106.144,1794

Documento B032.F31D.5880.DC4 assinado por: LORENA NATALIA BANQUERO BARREIRO:55593631204 em 27/03/2023 às 16:56 utilizando assinatura por login/senha.

Documento B032.F31D.5880.DC4 assinado por: JALIL FRAXE CAMPOS:92989667253 em 17/03/2023 às 08:22 utilizando assinatura por login/senha.
Documento B032.F31D.5880.DC4 assinado por: CINTIA SUELEN COSTA ALENCAR:5082231234 em 17/03/2023 às 08:19 utilizando assinatura por login/senha.
Documento B032.F31D.5880.DC4 assinado por: DEUSDEDIT DE BRITO RAMOS:4447820215 em 16/03/2023 às 13:04 utilizando assinatura por login/senha.



AMAZONAS
GOVERNO DO ESTADO

Unidade Gestora: INSTITUTO DE DEFESA DO CONSUMIDOR – PROCON-AM
Gestão: 21.202

CANCELAMENTO DOS RESTOS A PAGAR

EXERCÍCIO FINANCEIRO 2022

DATA	DESCRIÇÃO	VALORES (R\$)
31/12/2022	NADA A DECLARAR	-

Manaus, 01 de março de 2023

Instituto de Defesa do Consumidor
Avenida André Araújo, 1.500 -Alleixo
Fone: (92) 3215-4010
Manaus-AM-CEP 69060-000

Procon
Amazonas

INSTITUTO DE DEFESA DO CONSUMIDOR – PROCON

NOTAS EXPLICATIVAS AS DEMONSTRAÇÕES CONTÁBEIS

DEZEMBRO DE 2022

1 APRESENTAÇÃO

A UG 021.202 - INSTITUTO DE DEFESA DO CONSUMIDOR – PROCON-AM, criada a partir da Lei Delegada nº 125, de 1º de novembro de 2019, inscrita no CNPJ 02.429.938/0001-57, cuja aplicação dos recursos iniciou-se a partir do mês de março de 2020.

2 DIVULGAÇÃO DAS PRINCIPAIS POLÍTICAS CONTÁBEIS

Políticas contábeis são os princípios, bases, convenções, regras e procedimentos específicos aplicados pela entidade na elaboração e na apresentação de demonstrações contábeis.

As demonstrações contábeis foram elaboradas com base nos dados extraídos do Sistema de Administração Financeira Integrada (AFI). As demonstrações são compostas por: Balanço Orçamentário (BO), Balanço Financeiro (BF), Balanço Patrimonial (BP), Demonstração das Variações Patrimoniais (DVP), Demonstração dos Fluxos de Caixa (DFC) e as Notas Explicativas. Todas essas demonstrações referem-se ao exercício financeiro de 2022, coincidindo, por disposição legal, com o ano civil, ou seja, de 1º de janeiro a 31 de dezembro.

3 DEMONSTRAÇÕES CONTÁBEIS

3.1 - Base de Elaboração e Apresentação das Demonstrações Contábeis

As demonstrações contábeis foram elaboradas em conformidade com a Lei Federal nº 4.320/64, a Lei Complementar Federal nº 101/2000 – Lei de Responsabilidade Fiscal – LRF, a Lei Orçamentária Anual – LOA – Lei nº 5.758, de 29 de dezembro de 2021, as Normas



Brasileiras de Contabilidade Aplicadas ao Setor Público, e com o Manual de Contabilidade Aplicada ao Setor Público – MCASP, e pelas leis que autorizaram os créditos adicionais abertos durante o exercício de 2022.

3.2 - Balanço Orçamentário

O Balanço Orçamentário demonstra as receitas detalhadas por categoria econômica e origem, especificando a previsão inicial, a previsão atualizada para o exercício, a receita realizada e o saldo, que corresponde ao excesso ou déficit de arrecadação em relação ao valor atualizado das receitas. Demonstra, também, as despesas por categoria econômica e grupo de natureza da despesa, discriminando a dotação inicial, a dotação atualizada para o exercício, as despesas empenhadas, as despesas liquidadas, as despesas pagas e o saldo da dotação.

A despesa orçamentária representa o conjunto de dispêndios realizados pelos entes públicos para os investimentos e manutenção dos serviços públicos prestados à sociedade.

Demonstramos nos quadros abaixo, os valores das despesas fixadas, as alterações orçamentárias ocorridas, as despesas autorizadas e executadas no decorrer do exercício de 2021.

DESCRIÇÃO	VALORES (R\$)
Dotação Inicial	3.462.000,00
Dotação Suplementar	81.935,23
Reduções (-)	20.195,60
Total	3.523.739,63

Comparativo da despesa autorizada com a realizada, por categoria econômica

CATEGORIA ECONÔMICA	Dotação Atualizadas (R\$)	Execução (R\$)	Diferença (R\$)
Pessoal e Encargos	3.261.739,63	3.261.739,63	0,00
Outras Despesas Correntes	262.000,00	262.000,00	0,00
Total	3.523.739,63	3.523.739,63	0,00



3.3 - Balanço Financeiro

De acordo com a Lei nº 4.320/64, o Balanço Financeiro demonstra as receitas (entradas) e despesas (saídas) orçamentárias, bem como os recebimentos e pagamentos de natureza extra-orçamentária, conjugados com os saldos de disponibilidades do exercício anterior, bem como o saldo da Disponibilidade transferido para o Exercício Seguinte.

DESCRIÇÃO	VALOR (R\$)	DESCRIÇÃO	VALOR (R\$)
Receita Orçamentária	0,00	Despesa Orçamentária	3.523.739,63
Transferências Financeiras Recebidas	3.479.627,35	Transferências Financeiras Concedidas	0,00
Recebimento ExtraOrçamentários	647.848,81	Pagamento ExtraOrçamentários	603.736,53
Saldo do Exercício Anterior	0,00	Saldo do Exercício Seguinte	0,00
Total	4.127.476,16	Total	4.127.476,16

3.4 - Balanço Patrimonial

Conforme o Manual de Contabilidade Aplicada ao Setor Público – 9ª Edição, o Balanço Patrimonial é a demonstração contábil que evidencia, qualitativa e quantitativamente, a situação patrimonial da entidade pública, por meio de contas representativas do patrimônio público, além das contas de compensação, conforme as seguintes definições:

- Ativo** - são recursos controlados pela entidade como resultado de eventos passados e dos quais se espera que resultem para a entidade benefícios econômicos futuros ou potencial de serviços.
- Passivo** - são obrigações presentes da entidade, derivadas de eventos passados, cujos pagamentos se esperam que resultem para a entidade, saídas de recursos capazes de gerar benefícios econômicos ou potencial de serviços.
- Patrimônio Líquido** - é o valor residual dos ativos da entidade que possam vir ou não afetar o patrimônio. Deve ser evidenciado o resultado do período segregado dos resultados acumulados de períodos anteriores, além de outros itens.



Os ativos devem ser classificados como circulantes quando estiverem disponíveis para realização imediata e tiverem a expectativa de realização até doze meses após a data das demonstrações contábeis. Os demais ativos devem ser classificados como não circulantes.

Os passivos devem ser classificados como circulantes quando corresponderem a valores exigíveis até doze meses após a data das demonstrações contábeis. Os demais passivos devem ser classificados como não circulantes.

No Balanço Patrimonial, destacamos:

Ativo Circulante – Total de R\$ 106.144,17 (cento e seis mil, cento e quarenta e quatro reais e dezessete centavos), sendo composto de:

Estoques - Totalizou R\$ 106.144,17 (cento e seis mil, cento e quarenta e quatro reais e dezessete centavos).

Refere-se aos materiais e suprimentos existentes no almoxarifado de produtos de uso e consumo interno, tais como materiais de expediente, material de limpeza e higiene, material de informática, entre outros.

Os estoques, na entrada, são mensurados ou avaliados com base no valor de aquisição. Compreende o valor dos bens adquiridos e doação. O método para mensuração e avaliação das saídas do almoxarifado é o custo médio ponderado, conforme Resolução CFC n.º 1.437/13.

Ativo Não Circulante - Totalizou R\$ 823.215,94 (oitocentos e vinte e três mil, duzentos e quinze reais e noventa e quatro centavos), sendo composto de:

Imobilizado

O Imobilizado refere-se aos bens tangíveis destinados à manutenção das atividades da entidade exercidos com essa finalidade, inclusive os decorrentes de operações que transfiram a ela os benefícios, os riscos e controle desses bens e se divide em bens móveis e bens imóveis. O imobilizado é composto pelos bens móveis. É reconhecido inicialmente com base no valor de aquisição.



O Imobilizado totalizou R\$ 1.540.061,88 (um milhão, quinhentos e quarenta mil, sessenta e um reais e oitenta e oito centavos).

Composição do Bens Móveis:

GRUPO DE BENS	VALORES (R\$)
Maquinas, Aparelhos, Equipamentos E Ferramentas	69.757,78
Bens De Informática	500.330,37
Moveis E Utensílios	918.835,76
Materiais Culturais, Educacionais E De Comunicação	13.449,99
Demais Bens Moveis	37.687,98
Total	1.540.061,88

NOTA EXPLICATIVA ACERCA DO REGISTRO DA DEPRECIACÃO DA UG 21202-PROCON/AM REF. AOS MESES OUTUBRO, NOVEMBRO E DEZEMBRO DE 2021

Depreciação - É a redução gradual do valor do bem por desgaste ou perda de utilidade por uso; pela ação da natureza e obsolescência funcional ou econômica. Deverá ser registrada mensalmente no Sistema de Gestão de Patrimônio, atualizando o valor de cada item do patrimônio, onde a depreciação deve constar no relatório de encerramento mensal e no inventário anual.

Desta forma, considerando o calendário de encerramento do Exercício 2022, do DECRETO N.º 46.421, de 11 de novembro de 2022 que dispõe sobre normas e procedimentos a serem adotados pelos Órgãos e entidades da administração Pública Estadual para o encerramento da execução orçamentária, financeira e contábil do exercício de 2022, a contabilidade do PROCON/AM, adotou a medida de registrar no Sistema Contábil AFI a depreciação mensal de janeiro a dezembro, produzida pelo Sistema AJURI, conforme tabela abaixo:

Sistemas	dez/22
AJURI	624.904,88
AFI	624.904,88
Diferença	0,00

Composição dos valores do Imobilizado:

- a) Bens Móveis – R\$ 1.540.061,88 (um milhão, quinhentos e quarenta mil, sessenta e um reais e oitenta e oito centavos);
- b) (-) Depreciação Acumulada de Bens Móveis – R\$ 624.904,88 (seiscentos e vinte e quatro mil, novecentos e quatro reais e oitenta e oito centavos).

Quanto ao Passivo, o Circulante compreende as obrigações conhecidas e estimadas que atendam a qualquer um dos seguintes critérios: tenham prazos estabelecidos ou esperados dentro do ciclo operacional da entidade; sejam mantidos primariamente para negociação; tenham prazos estabelecidos ou esperados até doze meses após a data das demonstrações contábeis.

O Patrimônio Líquido compreende o valor residual dos ativos depois de deduzidos todos os passivos. O Patrimônio Líquido foi de R\$ 977.793,07 (novecentos e setenta e sete mil, setecentos e noventa e três reais e sete centavos).

3.5. Demonstrações das Variações Patrimoniais

A Demonstração das Variações Patrimoniais (DVP) evidencia as alterações ocorridas no patrimônio da instituição durante o exercício financeiro. O resultado patrimonial do período é apurado pelo confronto entre as variações patrimoniais quantitativas aumentativas e diminutivas.

3.6. Demonstração do Fluxo de Caixa

A Demonstração do Fluxo de Caixa identifica as fontes de geração dos fluxos de entrada de caixa, os itens de consumo de caixa durante das demonstrações contábeis e o saldo do caixa na data das demonstrações contábeis.



4 CONSIDERAÇÕES FINAIS

A presente Prestação de Contas está composta pelas peças contábeis prescritas na Lei 4.320/64 (Balanço Orçamentário, Balanço Financeiro, Balanço Patrimonial, Demonstração do Fluxo de Caixa, Demonstrações das Variações Patrimoniais e as Notas Explicativas) e os quadros demonstrativos que evidenciam os principais aspectos da gestão Orçamentária, Financeira e Patrimonial de forma clara e transparente os resultados finais dos atos e fatos praticados pelo INSTITUTO DE DEFESA DO CONSUMIDOR – PROCON-AM durante o exercício financeiro de 2022, em conformidade com as Normas Brasileiras de Contabilidade Aplicadas ao Setor Público e com o Manual de Contabilidade Aplicada ao Setor Público – MCASP.

Manaus-AM, 27 de março de 2023.

Deusdedit de Brito Ramos
Assessoria Contábil - PROCON/AM

INSTITUTO DE DEFESA DO CONSUMIDOR – PROCON

NOTAS EXPLICATIVAS AS DEMONSTRAÇÕES CONTÁBEIS

DEZEMBRO DE 2022

1 APRESENTAÇÃO

A UG 021.202 - INSTITUTO DE DEFESA DO CONSUMIDOR – PROCON-AM, criada a partir da Lei Delegada nº 125, de 1º de novembro de 2019, inscrita no CNPJ 02.429.938/0001-57, cuja aplicação dos recursos iniciou-se a partir do mês de março de 2020.

2 DIVULGAÇÃO DAS PRINCIPAIS POLÍTICAS CONTÁBEIS

Políticas contábeis são os princípios, bases, convenções, regras e procedimentos específicos aplicados pela entidade na elaboração e na apresentação de demonstrações contábeis.

As demonstrações contábeis foram elaboradas com base nos dados extraídos do Sistema de Administração Financeira Integrada (AFI). As demonstrações são compostas por: Balanço Orçamentário (BO), Balanço Financeiro (BF), Balanço Patrimonial (BP), Demonstração das Variações Patrimoniais (DVP), Demonstração dos Fluxos de Caixa (DFC) e as Notas Explicativas. Todas essas demonstrações referem-se ao exercício financeiro de 2021, coincidindo, por disposição legal, com o ano civil, ou seja, de 1º de janeiro a 31 de dezembro.

3 DEMONSTRAÇÕES CONTÁBEIS

3.1 - Base de Elaboração e Apresentação das Demonstrações Contábeis

As demonstrações contábeis foram elaboradas em conformidade com a Lei Federal nº 4.320/64, a Lei Complementar Federal nº 101/2000 – Lei de Responsabilidade Fiscal – LRF, a Lei Orçamentária Anual – LOA – Lei nº 5.758, de 29 de dezembro de 2021, as Normas

Brasileiras de Contabilidade Aplicadas ao Setor Público, e com o Manual de Contabilidade Aplicada ao Setor Público – MCASP, e pelas leis que autorizaram os créditos adicionais abertos durante o exercício de 2022.

3.2 - Balanço Orçamentário

O Balanço Orçamentário demonstra as receitas detalhadas por categoria econômica e origem, especificando a previsão inicial, a previsão atualizada para o exercício, a receita realizada e o saldo, que corresponde ao excesso ou déficit de arrecadação em relação ao valor atualizado das receitas. Demonstra, também, as despesas por categoria econômica e grupo de natureza da despesa, discriminando a dotação inicial, a dotação atualizada para o exercício, as despesas empenhadas, as despesas liquidadas, as despesas pagas e o saldo da dotação.

A despesa orçamentária representa o conjunto de dispêndios realizados pelos entes públicos para os investimentos e manutenção dos serviços públicos prestados à sociedade.

Demonstramos nos quadros abaixo, os valores das despesas fixadas, as alterações orçamentárias ocorridas, as despesas autorizadas e executadas no decorrer do exercício de 2021.

DESCRIÇÃO	VALORES (R\$)
Dotação Inicial	3.462.000,00
Dotação Suplementar	81.935,23
Reduções (-)	20.195,60
Total	3.523.739,63

Comparativo da despesa autorizada com a realizada, por categoria econômica

CATEGORIA ECONÔMICA	Dotação Atualizadas (R\$)	Execução (R\$)	Diferença (R\$)
Pessoal e Encargos	3.261.739,63	3.261.739,63	0,00
Outras Despesas Correntes	262.000,00	262.000,00	0,00
Total	3.523.739,63	3.523.739,63	0,00



3.3 - Balanço Financeiro

De acordo com a Lei nº 4.320/64, o Balanço Financeiro demonstra as receitas (entradas) e despesas (saídas) orçamentárias, bem como os recebimentos e pagamentos de natureza extra-orçamentária, conjugados com os saldos de disponibilidades do exercício anterior, bem como o saldo da Disponibilidade transferido para o Exercício Seguinte.

DESCRIÇÃO	VALOR (R\$)	DESCRIÇÃO	VALOR (R\$)
Receita Orçamentária	0,00	Despesa Orçamentária	3.523.739,63
Transferências Financeiras Recebidas	3.258.179,82	Transferências Financeiras Concedidas	0,00
Recebimento ExtraOrçamentários	869.296,34	Pagamento ExtraOrçamentários	603.736,53
Saldo do Exercício Anterior	0,00	Saldo do Exercício Seguinte	0,00
Total	4.127.476,16	Total	4.127.476,16

3.4 - Balanço Patrimonial

Conforme o Manual de Contabilidade Aplicada ao Setor Público – 9ª Edição, o Balanço Patrimonial é a demonstração contábil que evidencia, qualitativa e quantitativamente, a situação patrimonial da entidade pública, por meio de contas representativas do patrimônio público, além das contas de compensação, conforme as seguintes definições:

- Ativo** - são recursos controlados pela entidade como resultado de eventos passados e dos quais se espera que resultem para a entidade benefícios econômicos futuros ou potencial de serviços.
- Passivo** - são obrigações presentes da entidade, derivadas de eventos passados, cujos pagamentos se esperam que resultem para a entidade, saídas de recursos capazes de gerar benefícios econômicos ou potencial de serviços.
- Patrimônio Líquido** - é o valor residual dos ativos da entidade que possam vir ou não afetar o patrimônio. Deve ser evidenciado o resultado do período segregado dos resultados acumulados de períodos anteriores, além de outros itens.



Os ativos devem ser classificados como circulantes quando estiverem disponíveis para realização imediata e tiverem a expectativa de realização até doze meses após a data das demonstrações contábeis. Os demais ativos devem ser classificados como não circulantes.

Os passivos devem ser classificados como circulantes quando corresponderem a valores exigíveis até doze meses após a data das demonstrações contábeis. Os demais passivos devem ser classificados como não circulantes.

No Balanço Patrimonial, destacamos:

Ativo Circulante – Total de R\$ 106.144,17 (cento e seis mil, cento e quarenta e quatro reais e dezessete centavos), sendo composto de:

Estoques - Totalizou R\$ 106.144,17 (cento e seis mil, cento e quarenta e quatro reais e dezessete centavos).

Refere-se aos materiais e suprimentos existentes no almoxarifado de produtos de uso e consumo interno, tais como materiais de expediente, material de limpeza e higiene, material de informática, entre outros.

Os estoques, na entrada, são mensurados ou avaliados com base no valor de aquisição. Compreende o valor dos bens adquiridos e doação. O método para mensuração e avaliação das saídas do almoxarifado é o custo médio ponderado, conforme Resolução CFC n.º 1.437/13.

Ativo Não Circulante - Totalizou R\$ 823.215,94 (oitocentos e vinte e três mil, duzentos e quinze reais e noventa e quatro centavos), sendo composto de:

Imobilizado

O Imobilizado refere-se aos bens tangíveis destinados à manutenção das atividades da entidade exercidos com essa finalidade, inclusive os decorrentes de operações que transfiram a ela os benefícios, os riscos e controle desses bens e se divide em bens móveis e bens imóveis. O imobilizado é composto pelos bens móveis. É reconhecido inicialmente com base no valor de aquisição.



AMAZONAS

GOVERNO DO ESTADO

O Imobilizado totalizou R\$ 1.540.061,88 (um milhão, quinhentos e quarenta mil, sessenta e um reais e oitenta e oito centavos).

Composição do Bens Móveis:

GRUPO DE BENS	VALORES (R\$)
Maquinas, Aparelhos, Equipamentos E Ferramentas	69.757,78
Bens De Informática	500.330,37
Moveis E Utensílios	918.835,76
Materiais Culturais, Educacionais E De Comunicação	13.449,99
Demais Bens Moveis	37.687,98
Total	1.540.061,88

NOTA EXPLICATIVA ACERCA DO REGISTRO DA DEPRECIACÃO DA UG 21202-PROCON/AM REF. AOS MESES OUTUBRO, NOVEMBRO E DEZEMBRO DE 2021

Depreciação - É a redução gradual do valor do bem por desgaste ou perda de utilidade por uso; pela ação da natureza e obsolescência funcional ou econômica. Deverá ser registrada mensalmente no Sistema de Gestão de Patrimônio, atualizando o valor de cada item do patrimônio, onde a depreciação deve constar no relatório de encerramento mensal e no inventário anual.

Desta forma, considerando o calendário de encerramento do Exercício 2022, do DECRETO N.º 46.421, de 11 de novembro de 2022 que dispõe sobre normas e procedimentos a serem adotados pelos Órgãos e entidades da administração Pública Estadual para o encerramento da execução orçamentária, financeira e contábil do exercício de 2022, a contabilidade do PROCON/AM, adotou a medida de registrar no Sistema Contábil AFI a depreciação mensal de janeiro a dezembro, produzida pelo Sistema AJURI, conforme tabela abaixo:

Sistemas	dez/22
AJURI	624.904,88
AFI	624.904,88
Diferença	0,00

Composição dos valores do Imobilizado:

- a) Bens Móveis – R\$ 1.540.061,88 (um milhão, quinhentos e quarenta mil, sessenta e um reais e oitenta e oito centavos);
- b) (-) Depreciação Acumulada de Bens Móveis – R\$ 624.904,88 (seiscentos e vinte e quatro mil, novecentos e quatro reais e oitenta e oito centavos).

Quanto ao Passivo, o Circulante compreende as obrigações conhecidas e estimadas que atendam a qualquer um dos seguintes critérios: tenham prazos estabelecidos ou esperados dentro do ciclo operacional da entidade; sejam mantidos primariamente para negociação; tenham prazos estabelecidos ou esperados até doze meses após a data das demonstrações contábeis.

O Patrimônio Líquido compreende o valor residual dos ativos depois de deduzidos todos os passivos. O Patrimônio Líquido foi de R\$ 977.793,07 (novecentos e setenta e sete mil, setecentos e noventa e três reais e sete centavos).

3.5. Demonstrações das Variações Patrimoniais

A Demonstração das Variações Patrimoniais (DVP) evidencia as alterações ocorridas no patrimônio da instituição durante o exercício financeiro. O resultado patrimonial do período é apurado pelo confronto entre as variações patrimoniais quantitativas aumentativas e diminutivas.

3.6. Demonstração do Fluxo de Caixa

A Demonstração do Fluxo de Caixa identifica as fontes de geração dos fluxos de entrada de caixa, os itens de consumo de caixa durante das demonstrações contábeis e o saldo do caixa na data das demonstrações contábeis.



4 CONSIDERAÇÕES FINAIS

A presente Prestação de Contas está composta pelas peças contábeis prescritas na Lei 4.320/64 (Balanço Orçamentário, Balanço Financeiro, Balanço Patrimonial, Demonstração do Fluxo de Caixa, Demonstrações das Variações Patrimoniais e as Notas Explicativas) e os quadros demonstrativos que evidenciam os principais aspectos da gestão Orçamentária, Financeira e Patrimonial de forma clara e transparente os resultados finais dos atos e fatos praticados pelo INSTITUTO DE DEFESA DO CONSUMIDOR – PROCON-AM durante o exercício financeiro de 2022, em conformidade com as Normas Brasileiras de Contabilidade Aplicadas ao Setor Público e com o Manual de Contabilidade Aplicada ao Setor Público – MCASP.

Manaus-AM, 01 de março de 2023.

Deusdedit de Brito Ramos
Assessoria Contábil - PROCON/AM

PARECER TÉCNICO

O orçamento para o exercício financeiro de 2022, aprovado pela Lei nº 5.758, de 29/12/2021, estimou a receita e fixou a despesa da **UNIDADE GESTORA 021202 - INSTITUTO DE DEFESA DO CONSUMIDOR - PROCON – AM.**

Despesa Orçamentária:

A Despesa Orçamentária, também denominada Despesa Pública, representa o conjunto de dispêndios realizados pelos entes públicos para os investimentos e manutenção dos serviços públicos prestados à sociedade.

Demonstramos nos quadros abaixo, os valores das despesas fixadas, as alterações orçamentárias ocorridas, as despesas autorizadas e executadas, no decorrer do **exercício de 2022.**

DESCRIÇÃO	VALOR (R\$)
DOTAÇÃO INICIAL	3.462.000,00
DOTAÇÃO SUPLEMENTAR	81.935,23
DOTAÇÃO ESPECIAL	0,00
REDUÇÕES (-)	20.195,60
DESTAQUE CONCEDIDO (-)	0,00
DESTAQUE RECEBIDO (+)	0,00
TOTAL	3.523.739,63

Fonte: Sistema de Administração Financeira – AFI



Comparativo da despesa autorizada com a realizada, por categoria econômica.

CATEGORIA ECONÔMICA	Dotação Atualizada(R\$)	Execução (R\$)	Diferença (R\$)
PESSOAL E ENCARGOS	3.261.739,63	3.261.739,63	0,00
OUTRAS DESPESAS CORRENTES	262.000,00	262.000,00	0,00
INVESTIMENTOS	0,00	0,00	0,00
INVERSÕES FINANCEIRAS	0,00	0,00	0,00
Total	3.523.739,63	3.523.739,63	0,00

Fonte: Sistema de Administração Financeira - AFI

Do Financeiro:

De acordo com a Lei nº 4.320/64, o Balanço Financeiro demonstra as receitas e as despesas orçamentárias e também as de natureza extraorçamentária, conjugadas com os saldos em espécie, provenientes do exercício anterior, bem como o saldo transferido para o exercício seguinte.

DESCRIÇÃO	VALOR (R\$)	DESCRIÇÃO	VALOR (R\$)
Receita Orçamentária	0,00	Despesa Orçamentária	3.523.739,63
Transferências Financeiras Recebidas	3.479.627,35	Transferências Financeiras Concedidas	0,00
Recebimento ExtraOrçamentários	647.848,81	Pagamento ExtraOrçamentários	603.736,53
Saldo do Exercício Anterior	0,00	Saldo para o Exercício Seguinte	0,00
Total	4.127.476,16	Total	4.127.476,16

Fonte: Sistema de Administração Financeira – AFI





CONSIDERAÇÕES FINAIS:

As demonstrações contábeis foram elaboradas em conformidade com a Lei Federal n.º 4.320/64, a Lei Complementar Federal n.º 101/2000 – Lei de Responsabilidade Fiscal - LRF, a Lei Orçamentária Anual – LOA - Lei n.º 5.365, de 30 de dezembro de 2020, as Normas Brasileiras de Contabilidade Aplicadas ao Setor Público e com o Manual de Contabilidade Aplicada ao Setor Público – MCASP.

Considerando que a contabilidade deve evidenciar, tempestivamente, os fatos ligados à administração orçamentária, financeira e patrimonial, gerando informações que permitam o conhecimento da composição patrimonial e dos resultados econômicos e financeiros.

Por fim, as demonstrações contábeis representam adequadamente o equilíbrio das receitas e despesas, no **exercício de 2022**.

Manaus, 22 de março de 2023.

LORENA NATHALIE DE ARAUJO CARDOSO:85703800200
Assinado de forma digital por LORENA NATHALIE DE ARAUJO CARDOSO:85703800200
Dados: 2023.03.22 14:18:55 -04'00'

Lorena Nathalie de A. Cardoso
GAED/DATEC/SET/SEFAZ





AMAZONAS
GOVERNO DO ESTADO

RELATÓRIO DE CONTROLE INTERNO

INSTITUTO DE DEFESA DO CONSUMIDOR

PROCON-AM

UG: 21202

EXERCÍCIO 2022

Instituto de Defesa do Consumidor
Avenida André Araújo, 1.500-Aleixo
Fone: (92) 3215-4010
Maringá-AM-CEP 69060-000
Folha: 261

Procon
Amazonas

RELATÓRIO DE CONTROLE INTERNO
INSTITUTO DE DEFESA DO CONSUMIDOR – PROCON-AM
EXERCÍCIO 2022

Em atendimento ao art. 45 da Constituição do Estado do Amazonas, do art. 43 da Lei Orgânica do TCE - AM e dos artigos 70 e 74 da CF/88, que dispõem acerca da necessidade da criação e manutenção de sistema de controle interno integrado pelos poderes Executivo, Legislativo e Judiciário;

Considerando as finalidades do Controle Interno estabelecidas no art. 74 da CF/88; considerando, por fim, a Instrução Normativa CGE/AM Nº 001, de 17 de março de 2020 que define diretrizes e institui procedimentos de auditoria da Administração Direta, Indireta e Fundacional para o serviço público estadual e dá outras providências, temos a apresentar o que segue:

1) DO CONTROLE INTERNO DO INSTITUTO DE DEFESA DO CONSUMIDOR

No âmbito do Instituto de Defesa do Consumidor (PROCON-AM), as responsabilidades sobre a execução dos controles inerentes aos atos e fatos administrativos estão diluídas ao longo de sua estrutura administrativa e são de competência de todas as suas diretorias e servidores.

Ressalta-se que, apesar de possuir um funcionário de seu quadro próprio coordenando e avaliando os controles adotados por este Poder, a metodologia de controle interno adotada pelo órgão integra o Sistema de Controle Interno Estadual, inclusive prestando contas dos atos praticados por seus responsáveis à Controladoria Geral do Estado, situada junto ao Poder Executivo.

O Controle Interno trabalha com a orientação e conscientização da necessidade de se realizar os procedimentos dentro dos aspectos legais e visando à eficiência da gestão.

São feitas recomendações internas, no sentido de atender a legislação, bem como às Instruções Normativas do Tribunal de Contas do Estado do Amazonas. Da mesma forma, a Controladoria Interna procede, através de levantamentos e verificações de dados, a demonstração das fases das despesas e a execução orçamentária, financeira e patrimonial desta Autarquia.

2) ATIVIDADES DESENVOLVIDAS PELO CONTROLE INTERNO DO PROCON-AM

No exercício de 2022, foram realizados pela Controladoria os seguintes trabalhos:

- Elaboração e acompanhamento do plano de providências, para resolução dos pontos levantados na auditoria realizada pela Controladoria Geral do Estado – CGE referente ao exercício 2022;
- Acompanhar auditoria da Controladoria Geral do Estado - CGE, do exercício 2022, conforme Plano Anual de Auditoria da CGE;
- Subsidiar auditoria da Controladoria Geral do Estado, através do envio de relatório com “Informações Complementares para Elaboração do Relatório de Análise das Contas Anuais”;
- Análise, através da “Matriz de Fiscalização da Transparência”, conforme Apêndice II, da Resolução ATRICON nº 09/2018 – Diretrizes 3218, quanto ao atendimento do estabelecido na Lei Federal nº 12.527/2011 (LAI);
- Acompanhamento dos resultados das análises das Prestações de Contas Anuais do FUNDECON e PROCON/AM pelo Tribunal de Contas do Estado do Amazonas,



assim como monitoramento das providências efetuadas pela Instituição quanto às recomendações exaradas nos Acórdãos daquele Tribunal;

- Elaboração dos manuais de procedimentos e de auditoria, assim como do Plano Anual de Auditoria de Controle Interno para o Exercício de 2022.

3) CONSIDERAÇÕES FINAIS

Quanto às informações contidas nas Demonstrações Contábeis, constatamos que os dados apresentados são fidedignos, e que o Fundo Estadual de Defesa do Consumidor, como fundo especial destinado a dar suporte financeiro às atividades pertinentes à execução da política estadual de defesa do consumidor, em especial a estruturação e instrumentalização do PROCON/AM, objetivando a melhoria dos serviços prestados aos usuários, vem cumprindo a Legislação vigente, em especial ao processamento da despesa e as normas legais quanto à execução Orçamentária, Financeira e Patrimonial.

Durante o exercício, procuramos observar as ações quanto à verificação dos procedimentos operacionais e, especialmente, quanto ao atendimento dos princípios constitucionais, quanto à legalidade, moralidade, impessoalidade e eficiência dos atos de gestão, promovendo o atendimento às disposições legais e a eficiência operacional.

Conforme exposto no relatório, os valores empenhados e liquidados não extrapolaram os respectivos créditos orçamentários disponíveis e foi providenciada a devolução dos recursos não utilizados.

Por fim, conclui-se que o PROCON-AM, de uma forma geral, atendeu aos requisitos da gestão fiscal, administrando seus gastos e mantendo o equilíbrio financeiro, bem como apresentou os percentuais de aplicação dentro dos limites legais.

Diante do exposto, esta Controladoria emite PARECER FAVORÁVEL quanto às informações prestadas no RELATÓRIO DE GESTÃO DO TITULAR DE UNIDADE GESTORA.

CERTIFICADO DA CONTROLADORIA

Referência: Relatório do Órgão de Controle Interno sobre a Prestação de Contas de Gestão
Exercício: 2022

Unidade Gestora: Instituto de Defesa do Consumidor – PROCON-AM

Rol dos Responsáveis / Ordenadores da Despesa:

Nome: Jalil Fraxe Campos

Cargo: Diretor-Presidente do PROCON-AM e Ordenador de Despesas do FUNDECON

Período: 01/01/2022 a 31/12/2022

Este Certificado tem como escopo a avaliação dos atos de gestão, referente ao Exercício de 2022, os exames foram efetuados em consonância com as normas e legislações vigentes e aplicadas ao Setor Público.

Foram contempladas as seguintes medidas: verificação quanto à conformidade dos atos praticados, análise quanto a legalidade e eficiência dos atos de gestão, avaliação da gestão orçamentária, financeira e patrimonial do PROCON.

O Relatório do Órgão de Controle Interno sobre a Prestação de Contas de Gestão foi elaborado com base nos balancetes retirados do sistema e nos trabalhos realizados pela Controladoria.

Assim, fundamentado no Relatório do Órgão de Controle Interno sobre a Prestação de Contas de Gestão apresentado, e em consequência dos exames realizados, certificamos a REGULARIDADE do mesmo.

Manaus (AM), 21 de março de 2023

Charles Oliveira do Valle Filho

Controlador Interno

Zilda Natalia Lopes Galdino

Assessora de Controladoria



INSTITUTO DE DEFESA DO CONSUMIDOR – PROCON-AM

PARECER N° 002/2023

PRESTAÇÃO DE CONTAS 2022

UNIDADE: Instituto de Defesa do Consumidor – PROCON-AM

UG: 21202

EXERCÍCIO: 2022

RESPONSÁVEL: Jalil Fraxe Campos

1 APRESENTAÇÃO

O presente Parecer apresenta os resultados da análise da Prestação de Contas do Instituto de Defesa do Consumidor – PROCON-AM, exercício de 2022. A análise realizada sob os aspectos de formalização e apresentação da Prestação de Contas relativa ao exercício de 2022.

2 DEMONSTRAÇÕES CONTÁBEIS

As demonstrações contábeis foram elaboradas em conformidade com a Lei Federal nº 4.320/64, a Lei Complementar Federal nº 101/2000 – Lei de Responsabilidade Fiscal – LRF, a Lei Orçamentária Anual – LOA – Lei nº 5.365, de 30 de dezembro de 2020, as Normas Brasileiras de Contabilidade Aplicadas ao Setor Público, e com o Manual de Contabilidade Aplicada ao Setor Público – MCASP, e pelas leis que autorizaram os créditos adicionais abertos durante o exercício de 2022.

3 DA GESTÃO ORÇAMENTÁRIA

O Balanço Orçamentário demonstra as receitas detalhadas por categoria econômica e origem, especificando a previsão inicial, a previsão atualizada para o exercício, a receita realizada e o saldo, que corresponde ao excesso ou déficit de arrecadação em relação ao valor atualizado das receitas. Demonstra, também, as despesas por categoria econômica e grupo de natureza da despesa, discriminando a dotação inicial, a dotação atualizada para o exercício, as despesas empenhadas, as despesas liquidadas, as despesas pagas e o saldo da dotação.

A despesa orçamentária representa o conjunto de dispêndios realizados pelos entes públicos para os investimentos e manutenção dos serviços públicos prestados à sociedade.

Demonstramos nos quadros abaixo, os valores das despesas fixadas, as alterações orçamentárias ocorridas, as despesas autorizadas e executadas no decorrer do exercício de 2021.

DESCRIÇÃO	VALORES (R\$)
Dotação Inicial	3.462.000,00
Dotação Suplementar	81.935,23
Reduções (-)	20.195,60
Total	3.523.739,63

Comparativo da despesa autorizada com a realizada, por categoria econômica

CATEGORIA ECONÔMICA	Dotação Atualizadas (R\$)	Execução (R\$)	Diferença (R\$)
Pessoal e Encargos	3.261.739,63	3.261.739,63	0,00
Outras Despesas Correntes	262.000,00	262.000,00	0,00
Total	3.523.739,63	3.523.739,63	0,00



4 DA GESTÃO FINANCEIRA

De acordo com a Lei nº 4.320/64, o Balanço Financeiro demonstra as receitas (entradas) e despesas (saídas) orçamentárias, bem como os recebimentos e pagamentos de natureza extra-orçamentária, conjugados com os saldos de disponibilidades do exercício anterior, bem como o saldo da Disponibilidade transferido para o Exercício Seguinte.

DESCRIÇÃO	VALOR (R\$)	DESCRIÇÃO	VALOR (R\$)
Receita Orçamentária	0,00	Despesa Orçamentária	3.523.739,63
Transferências Financeiras Recebidas	3.258.179,82	Transferências Financeiras Concedidas	0,00
Recebimento ExtraOrçamentários	869.296,34	Pagamento ExtraOrçamentários	603.736,53
Saldo do Exercício Anterior	0,00	Saldo do Exercício Seguinte	0,00
Total	4.127.476,16	Total	4.127.476,16

5 CONSIDERAÇÕES FINAIS

Quanto às informações contidas nas Demonstrações Contábeis, constatamos que os dados apresentados são fidedignos, e que o Instituto de Defesa do Consumidor (PROCON-AM), vem cumprindo a Legislação vigente, em especial ao processamento da despesa e as normas legais quanto à execução Orçamentária, Financeira e Patrimonial.

Durante o exercício, procuramos observar as ações quanto à verificação dos procedimentos operacionais e, especialmente, quanto ao atendimento dos princípios constitucionais, quanto à legalidade, moralidade, impessoalidade e eficiência dos atos de gestão, promovendo o atendimento às disposições legais e a eficiência operacional.

Conforme exposto no relatório, os valores empenhados e liquidados não extrapolaram os respectivos créditos orçamentários disponíveis e foi providenciada a devolução dos recursos não utilizados.



AMAZONAS
GOVERNO DO ESTADO

Por fim, conclui-se que o PROCON-AM, de uma forma geral, atendeu aos requisitos da gestão fiscal, administrando seus gastos e mantendo o equilíbrio financeiro, bem como apresentou os percentuais de aplicação dentro dos limites legais.

Diante do exposto, esta Controladoria emite PARECER FAVORÁVEL quanto às informações prestadas no RELATÓRIO DE GESTÃO DO TITULAR DE UNIDADE GESTORA.





CERTIFICADO DA CONTROLADORIA

Referência: Relatório do Órgão de Controle Interno sobre a Prestação de Contas de Gestão
Exercício: 2022

Unidade Gestora: Instituto de Defesa do Consumidor – PROCON-AM

Rol dos Responsáveis / Ordenadores da Despesa:

Nome: Jalil Fraxe Campos

Cargo: Diretor-Presidente do PROCON-AM e Ordenador de Despesas do FUNDECON

Período: 01/01/2022 a 31/12/2022

Este Certificado tem como escopo a avaliação dos atos de gestão, referente ao Exercício de 2022, os exames foram efetuados em consonância com as normas e legislações vigentes e aplicadas ao Setor Público.

Foram contempladas as seguintes medidas: verificação quanto à conformidade dos atos praticados, análise quanto a legalidade e eficiência dos atos de gestão, avaliação da gestão orçamentária, financeira e patrimonial do PROCON-AM.

O Relatório do Órgão de Controle Interno sobre a Prestação de Contas de Gestão foi elaborado com base nos balancetes retirados do sistema e nos trabalhos realizados pela Controladoria.

Assim, fundamentado no Relatório do Órgão de Controle Interno sobre a Prestação de Contas de Gestão apresentado, e em consequência dos exames realizados, certificamos a REGULARIDADE do mesmo.

Manaus (AM), 21 de março de 2023

Charles Oliveira do Valle Filho
Controlador Interno

Zilda Natalia Lopes Galdino
Assessora de Controladoria



AMAZONAS
GOVERNO DO ESTADO

RELATÓRIO DE CONTROLE INTERNO

INSTITUTO DE DEFESA DO CONSUMIDOR

PROCON-AM

UG: 21202

EXERCÍCIO 2022

Instituto de Defesa do Consumidor
Avenida André Araújo, 1.500-Aleixo
Fone: (92) 3215-4010
Maringá - AM - CEP 69060-000

Folha: 256

PROCON
AMAZONAS

RELATÓRIO DE CONTROLE INTERNO
INSTITUTO DE DEFESA DO CONSUMIDOR – PROCON-AM
EXERCÍCIO 2022

Em atendimento ao art. 45 da Constituição do Estado do Amazonas, do art. 43 da Lei Orgânica do TCE - AM e dos artigos 70 e 74 da CF/88, que dispõem acerca da necessidade da criação e manutenção de sistema de controle interno integrado pelos poderes Executivo, Legislativo e Judiciário;

Considerando as finalidades do Controle Interno estabelecidas no art. 74 da CF/88; considerando, por fim, a Instrução Normativa CGE/AM Nº 001, de 17 de março de 2020 que define diretrizes e institui procedimentos de auditoria da Administração Direta, Indireta e Fundacional para o serviço público estadual e dá outras providências, temos a apresentar o que segue:

1) DO CONTROLE INTERNO DO INSTITUTO DE DEFESA DO CONSUMIDOR

No âmbito do Instituto de Defesa do Consumidor (PROCON-AM), as responsabilidades sobre a execução dos controles inerentes aos atos e fatos administrativos estão diluídas ao longo de sua estrutura administrativa e são de competência de todas as suas diretorias e servidores.

Ressalta-se que, apesar de possuir um funcionário de seu quadro próprio coordenando e avaliando os controles adotados por este Poder, a metodologia de controle interno adotada pelo órgão integra o Sistema de Controle Interno Estadual, inclusive prestando contas dos atos praticados por seus responsáveis à Controladoria Geral do Estado, situada junto ao Poder Executivo.

O Controle Interno trabalha com a orientação e conscientização da necessidade de se realizar os procedimentos dentro dos aspectos legais e visando à eficiência da gestão.

São feitas recomendações internas, no sentido de atender a legislação, bem como às Instruções Normativas do Tribunal de Contas do Estado do Amazonas. Da mesma forma, a Controladoria Interna procede, através de levantamentos e verificações de dados, a demonstração das fases das despesas e a execução orçamentária, financeira e patrimonial desta Autarquia.

2) ATIVIDADES DESENVOLVIDAS PELO CONTROLE INTERNO DO PROCON-AM

No exercício de 2022, foram realizados pela Controladoria os seguintes trabalhos:

- Elaboração e acompanhamento do plano de providências, para resolução dos pontos levantados na auditoria realizada pela Controladoria Geral do Estado – CGE referente ao exercício 2022;
- Acompanhar auditoria da Controladoria Geral do Estado - CGE, do exercício 2022, conforme Plano Anual de Auditoria da CGE;
- Subsidiar auditoria da Controladoria Geral do Estado, através do envio de relatório com “Informações Complementares para Elaboração do Relatório de Análise das Contas Anuais”;
- Análise, através da “Matriz de Fiscalização da Transparência”, conforme Apêndice II, da Resolução ATRICON nº 09/2018 – Diretrizes 3218, quanto ao atendimento do estabelecido na Lei Federal nº 12.527/2011 (LAI);
- Acompanhamento dos resultados das análises das Prestações de Contas Anuais do FUNDECON e PROCON/AM pelo Tribunal de Contas do Estado do Amazonas,



assim como monitoramento das providências efetuadas pela Instituição quanto às recomendações exaradas nos Acórdãos daquele Tribunal;

- Elaboração dos manuais de procedimentos e de auditoria, assim como do Plano Anual de Auditoria de Controle Interno para o Exercício de 2022.

3) CONSIDERAÇÕES FINAIS

Quanto às informações contidas nas Demonstrações Contábeis, constatamos que os dados apresentados são fidedignos, e que o Fundo Estadual de Defesa do Consumidor, como fundo especial destinado a dar suporte financeiro às atividades pertinentes à execução da política estadual de defesa do consumidor, em especial a estruturação e instrumentalização do PROCON/AM, objetivando a melhoria dos serviços prestados aos usuários, vem cumprindo a Legislação vigente, em especial ao processamento da despesa e as normas legais quanto à execução Orçamentária, Financeira e Patrimonial.

Durante o exercício, procuramos observar as ações quanto à verificação dos procedimentos operacionais e, especialmente, quanto ao atendimento dos princípios constitucionais, quanto à legalidade, moralidade, impessoalidade e eficiência dos atos de gestão, promovendo o atendimento às disposições legais e a eficiência operacional.

Conforme exposto no relatório, os valores empenhados e liquidados não extrapolaram os respectivos créditos orçamentários disponíveis e foi providenciada a devolução dos recursos não utilizados.

Por fim, conclui-se que o PROCON-AM, de uma forma geral, atendeu aos requisitos da gestão fiscal, administrando seus gastos e mantendo o equilíbrio financeiro, bem como apresentou os percentuais de aplicação dentro dos limites legais.

Diante do exposto, esta Controladoria emite PARECER FAVORÁVEL quanto às informações prestadas no RELATÓRIO DE GESTÃO DO TITULAR DE UNIDADE GESTORA.



AMAZONAS

GOVERNO DO ESTADO

CERTIFICADO DA CONTROLADORIA

Referência: Relatório do Órgão de Controle Interno sobre a Prestação de Contas de Gestão
Exercício: 2022

Unidade Gestora: Instituto de Defesa do Consumidor – PROCON-AM

Rol dos Responsáveis / Ordenadores da Despesa:

Nome: Jalil Fraxe Campos

Cargo: Diretor-Presidente do PROCON-AM e Ordenador de Despesas do FUNDECON

Período: 01/01/2022 a 31/12/2022

Este Certificado tem como escopo a avaliação dos atos de gestão, referente ao Exercício de 2022, os exames foram efetuados em consonância com as normas e legislações vigentes e aplicadas ao Setor Público.

Foram contempladas as seguintes medidas: verificação quanto à conformidade dos atos praticados, análise quanto a legalidade e eficiência dos atos de gestão, avaliação da gestão orçamentária, financeira e patrimonial do PROCON-AM.

O Relatório do Órgão de Controle Interno sobre a Prestação de Contas de Gestão foi elaborado com base nos balancetes retirados do sistema e nos trabalhos realizados pela Controladoria.

Assim, fundamentado no Relatório do Órgão de Controle Interno sobre a Prestação de Contas de Gestão apresentado, e em consequência dos exames realizados, certificamos a REGULARIDADE do mesmo.

Manaus (AM), 27 de março de 2023

Charles Oliveira do Valle Filho

Controlador Interno

Zilda Natalia Lopes Galdino

Assessora de Controladoria



AMAZONAS

GOVERNO DO ESTADO

INSTITUTO DE DEFESA DO CONSUMIDOR – PROCON-AM

PARECER Nº 002/2023

PRESTAÇÃO DE CONTAS 2022

UNIDADE: Instituto de Defesa do Consumidor – PROCON-AM

UG: 21202

EXERCÍCIO: 2022

RESPONSÁVEL: Jalil Fraxe Campos

1 APRESENTAÇÃO

O presente Parecer apresenta os resultados da análise da Prestação de Contas do Instituto de Defesa do Consumidor – PROCON-AM, exercício de 2022. A análise realizada sob os aspectos de formalização e apresentação da Prestação de Contas relativa ao exercício de 2022.

2 DEMONSTRAÇÕES CONTÁBEIS

As demonstrações contábeis foram elaboradas em conformidade com a Lei Federal nº 4.320/64, a Lei Complementar Federal nº 101/2000 – Lei de Responsabilidade Fiscal – LRF, a Lei Orçamentária Anual – LOA – Lei nº 5.758, de 29 de dezembro de 2021, as Normas Brasileiras de Contabilidade Aplicadas ao Setor Público, e com o Manual de Contabilidade Aplicada ao Setor Público – MCASP, e pelas leis que autorizaram os créditos adicionais abertos durante o exercício de 2022.



3 DA GESTÃO ORÇAMENTÁRIA

O Balanço Orçamentário demonstra as receitas detalhadas por categoria econômica e origem, especificando a previsão inicial, a previsão atualizada para o exercício, a receita realizada e o saldo, que corresponde ao excesso ou déficit de arrecadação em relação ao valor atualizado das receitas. Demonstra, também, as despesas por categoria econômica e grupo de natureza da despesa, discriminando a dotação inicial, a dotação atualizada para o exercício, as despesas empenhadas, as despesas liquidadas, as despesas pagas e o saldo da dotação.

A despesa orçamentária representa o conjunto de dispêndios realizados pelos entes públicos para os investimentos e manutenção dos serviços públicos prestados à sociedade.

Demonstramos nos quadros abaixo, os valores das despesas fixadas, as alterações orçamentárias ocorridas, as despesas autorizadas e executadas no decorrer do exercício de 2022.

DESCRIÇÃO	VALORES (R\$)
Dotação Inicial	3.462.000,00
Dotação Suplementar	81.935,23
Reduções (-)	20.195,60
Total	3.523.739,63

Comparativo da despesa autorizada com a realizada, por categoria econômica

CATEGORIA ECONÔMICA	Dotação Atualizadas (R\$)	Execução (R\$)	Diferença (R\$)
Pessoal e Encargos	3.261.739,63	3.261.739,63	0,00
Outras Despesas Correntes	262.000,00	262.000,00	0,00
Total	3.523.739,63	3.523.739,63	0,00



4 DA GESTÃO FINANCEIRA

De acordo com a Lei nº 4.320/64, o Balanço Financeiro demonstra as receitas (entradas) e despesas (saídas) orçamentárias, bem como os recebimentos e pagamentos de natureza extra-orçamentária, conjugados com os saldos de disponibilidades do exercício anterior, bem como o saldo da Disponibilidade transferido para o Exercício Seguinte.

DESCRIÇÃO	VALOR (R\$)	DESCRIÇÃO	VALOR (R\$)
Receita Orçamentária	0,00	Despesa Orçamentária	3.523.739,63
Transferências Financeiras Recebidas	3.479.627,35	Transferências Financeiras Concedidas	0,00
Recebimento ExtraOrçamentários	647.848,81	Pagamento ExtraOrçamentários	603.736,53
Saldo do Exercício Anterior	0,00	Saldo do Exercício Seguinte	0,00
Total	4.127.476,16	Total	4.127.476,16

5 CONSIDERAÇÕES FINAIS

Quanto às informações contidas nas Demonstrações Contábeis, constatamos que os dados apresentados são fidedignos, e que o Instituto de Defesa do Consumidor (PROCON-AM), vem cumprindo a Legislação vigente, em especial ao processamento da despesa e as normas legais quanto à execução Orçamentária, Financeira e Patrimonial.

Durante o exercício, procuramos observar as ações quanto à verificação dos procedimentos operacionais e, especialmente, quanto ao atendimento dos princípios constitucionais, quanto à legalidade, moralidade, impessoalidade e eficiência dos atos de gestão, promovendo o atendimento às disposições legais e a eficiência operacional.

Conforme exposto no relatório, os valores empenhados e liquidados não extrapolaram os respectivos créditos orçamentários disponíveis e foi providenciada a devolução dos recursos não utilizados.



AMAZONAS

GOVERNO DO ESTADO

Por fim, conclui-se que o PROCON-AM, de uma forma geral, atendeu aos requisitos da gestão fiscal, administrando seus gastos e mantendo o equilíbrio financeiro, bem como apresentou os percentuais de aplicação dentro dos limites legais.

Diante do exposto, esta Controladoria emite PARECER FAVORÁVEL quanto às informações prestadas no RELATÓRIO DE GESTÃO DO TITULAR DE UNIDADE GESTORA.



Anexo 07
Programa de Trabalho do Governo
Demonstrativo de Funções, Subfunções, Programas por Projetos e Atividades

Unidade Gestora : 021202-INSTITUTO DE DEFESA DO CONSUMIDOR - PROCON - AM
Gestão : 00002-AUTARQUIA
Mês de Referência: 12 - Dezembro de 2022

CÓDIGO	ESPECIFICACAO	PROJETOS	ATIVIDADES	TOTAL
14	Direitos da Cidadania	0,00	3.523.739,63	3.523.739,63
14 122	Administração Geral	0,00	3.261.739,63	3.261.739,63
14 122 0001	PROGRAMA DE APOIO ADMINISTRATIVO	0,00	3.261.739,63	3.261.739,63
14 331	Proteção e Benefícios ao Trabalhador	0,00	262.000,00	262.000,00
14 331 0001	PROGRAMA DE APOIO ADMINISTRATIVO	0,00	262.000,00	262.000,00
TOTAL		0,00	3.523.739,63	3.523.739,63



Anexo 06
Programa de Trabalho por Unidade Orçamentária

Unidade Gestora : 021202-INSTITUTO DE DEFESA DO CONSUMIDOR - PROCON - AM
Gestão : 00002-AUTARQUIA
Mês de Referência : 12 - Dezembro de 2022

Unidade Orçamentária : 21202 - INSTITUTO DE DEFESA DO CONSUMIDOR - PROCON - AM		PROGRAMA DE TRABALHO		
CÓDIGO	ESPECIFICAÇÃO	PROJETOS	ATIVIDADES	TOTAL
14	Direitos da Cidadania	0,00	3.523.739,63	3.523.739,63
14 122	Administração Geral	0,00	3.261.739,63	3.261.739,63
14 122 0001	PROGRAMA DE APOIO ADMINISTRATIVO	0,00	3.261.739,63	3.261.739,63
14 331	Proteção e Benefícios ao Trabalhador	0,00	262.000,00	262.000,00
14 331 0001	PROGRAMA DE APOIO ADMINISTRATIVO	0,00	262.000,00	262.000,00
TOTAL DA UO		0,00	3.523.739,63	3.523.739,63
TOTAL		0,00	3.523.739,63	3.523.739,63

IV - TRANSFERIR férias, por interesse do servidor:				
Matrícula	Nome	De	Para	Exer
196.795-9B	Antônio Carlos V da Costa	Fev.23	A definir (15D)	2022
196.807-6B	Carlos Fernando S de Oliveira	Fev.23	A definir	2023
174.848-3C	Francisco Carlos M Ribeiro	Fev.23	A definir	2023
196.854-8B	Francisco Oscar O da Silva	Fev.23	A definir	2023
196.824-6B	José Alves Cavalcante Filho	Fev.23	A definir	2023
196.758-4C	Juscelino da Costa Silva	Fev.23	01 a 10.03.23	2023
			01 a 10.08.23	
			22 a 31.12.23	

V - TRANSFERIR férias, por necessidade do serviço:				
Matrícula	Nome	De	Para	Exer
203.642-8A	José Adilson F. Saraiva	Fev.23	A definir	2023

Protocolo 126722

Instituto de Defesa do Consumidor - PROCON/AM

PORTARIA Nº 011/2023 - PROCON/AM

ODIRETOR-PRESIDENTE DO INSTITUTO DE DEFESA DO CONSUMIDOR - PROCON AMAZONAS, no uso de suas atribuições legais, e;

CONSIDERANDO a Lei nº 5.498, de 15 de junho de 2021 que regulamenta e o que dispõe sobre os procedimentos e critérios da concessão da Gratificação de Atividade Técnico-Administrativas, prevista na Lei nº 3.301 de 08 de outubro de 2008, dos servidores do Poder Executivo Estadual, ocupantes de cargos de provimento efetivo e em comissão;

CONSIDERANDO, ainda, o disposto no Decreto nº. 28.020, de 29 de outubro de 2008, que dispõe sobre os procedimentos e critérios para concessão da Gratificação de Atividades Técnico-Administrativas aos servidores do Poder Executivo Estadual, ocupantes de cargos de provimento efetivo e em comissão;

CONSIDERANDO, ainda, que a presente atribuição não representará impacto financeiro na folha de pagamento do Órgão, tendo em vista tratar-se de nomeação em substituição, conforme o Decreto de 24 de fevereiro de 2023, edição do DOE nº 34.932.

RESOLVE:

ATRIBUIR, Gratificação de Atividade Técnico-Administrativa aos servidores do Poder Executivo Estadual, ocupante de cargo de provimento em comissão, constante do Anexo Único desta Portaria, nos valores fixados para os respectivos níveis, da Tabela constante da Lei nº 3.301, de 08 de outubro de 2008.

GABINETE DO DIRETOR-PRESIDENTE DO INSTITUTO DE DEFESA DO CONSUMIDOR - PROCON-AM, em Manaus/AM, 02 de março de 2023.

Nome	Cargo/Simb.	Nível	A contar de
ELIOENAI FREITAS DE SOUZA	ASSESSOR III, AD-3	13	01/03/2023

JALIL FRAXE CAMPOS

Diretor-Presidente do Instituto de Defesa do Consumidor do Estado do Amazonas - PROCON

FABRÍCIO ROGÉRIO CYRINO BARBOSA

Secretário de Estado de Administração e Gestão

Protocolo 126703

PORTARIA Nº 014/2023 - PROCON/AM

PUBLICA os anexos do Balanço Geral do PROCON/AM referente ao exercício de 2022.

O DIRETOR-PRESIDENTE DO PROCON/AM, no uso de suas atribuições legais e,

CONSIDERANDO a Lei nº 4.320 de 17 de março de 1964, bem como a Resolução nº 04 de 16 de março de 2016 do Tribunal de Contas do Estado do Amazonas - TCE;

RESOLVE:

I - Dar publicidade aos anexos do Balanço Geral do Instituto de Defesa do Consumidor - PROCON/AM, referentes ao exercício de 2022, a saber: 12 - Balanço Orçamentário, 13 - Balanço Financeiro, 14 - Balanço Patrimonial e 15 - Demonstrações das Variações Patrimoniais.

CIENTIFIQUE-SE, CUMPRE-SE E PUBLIQUE-SE. GABINETE DO INSTITUTO DE DEFESA DO CONSUMIDOR-PROCON/AM, em Manaus, 20 de março de 2023.

DEUSEDIT DE BRITO RAMOS

Contador

CÍNTIA SUELEN COSTA ALENCAR

Diretora-Administrativo Financeiro do Instituto de Defesa do Consumidor - PROCON/AM

JALIL FRAXE CAMPOS

Diretor-Presidente do Instituto de Defesa do Consumidor do Estado do Amazonas - PROCON



GOVERNO DO ESTADO DO AMAZONAS

ANEXO 12 - Balanço Orçamentário

Unidade Gestora: 021202-INSTITUTO DE DEFESA DO CONSUMIDOR - PROCON - AM
Gestão: 00002 - AUTARQUIA
Mês de Referência: 12 - Dezembro de 2022

Receitas Orçamentárias	Previsão Inicial (a)	Previsão Atualizada (b)	Receitas Realizadas (c)	Saldo (d=c-b)
SUBTOTAL DAS RECEITAS (III) = (I+II)	0,00	0,00	0,00	0,00
SUBTOTAL COM REFINANCIAMENTO (V)=(III+IV)	0,00	0,00	0,00	0,00
DÉFICIT (VI)	3.462.000,00	3.523.739,63	3.523.739,63	-
TOTAL (VII)=(V+VI)	3.462.000,00	3.523.739,63	3.523.739,63	0,00
SALDO DE EXERCÍCIOS ANTERIORES (Utilizados para créditos adicionais)	0,00	0,00	0,00	-
Superávit Financeiro	0,00	0,00	0,00	-
Reabertura de Créditos Adicionais	0,00	0,00	0,00	-

ADMINISTRAÇÃO FINANCEIRA INTEGRADA
EXERCÍCIO 2022

GOVERNO DO ESTADO DO AMAZONAS

ANEXO 12 - Balanço Orçamentário

Unidade Gestora: 021202-INSTITUTO DE DEFESA DO CONSUMIDOR - PROCON - AM
Gestão: 00002 - AUTARQUIA
Mês de Referência: 12 - Dezembro de 2022

Despesas Orçamentárias	Dot. Inicial (e)	Dot. Atualizada (f)	Desp. Empenhadas (g)	Desp. Liquidadas (h)	Desp. Pagas (i)	Saldo Dot. (j=f-g)
DESPESAS CORRENTES	3.462.000,00	3.523.739,63	3.523.739,63	3.501.332,95	3.457.824,85	0,00
PESSOAL E ENCARGOS SOCIAIS	3.200.000,00	3.261.739,63	3.261.739,63	3.261.739,63	3.261.739,63	0,00
OUTRAS DESPESAS CORRENTES	262.000,00	262.000,00	262.000,00	239.593,32	196.085,22	0,00
SUBTOTAL DAS DESPESAS (XI)=(VIII+IX+X)	3.462.000,00	3.523.739,63	3.523.739,63	3.501.332,95	3.457.824,85	0,00
AMORTIZAÇÃO DA DÍVIDA/ REFINANCIAMENTO (VII)	0,00	0,00	0,00	0,00	0,00	0,00
<i>Amortização da Dívida Interna</i>	0,00	0,00	0,00	0,00	0,00	0,00
<i>Dívida Mobiliária</i>	0,00	0,00	0,00	0,00	0,00	0,00
<i>Outras Dívidas</i>	0,00	0,00	0,00	0,00	0,00	0,00
<i>Amortização da Dívida Externa</i>	0,00	0,00	0,00	0,00	0,00	0,00
<i>Dívida Mobiliária</i>	0,00	0,00	0,00	0,00	0,00	0,00
<i>Outras Dívidas</i>	0,00	0,00	0,00	0,00	0,00	0,00
SUBTOTAL COM REFINANCIAMENTO (XIII)=(XI+XII)	3.462.000,00	3.523.739,63	3.523.739,63	3.501.332,95	3.457.824,85	0,00
SUPERÁVIT (XIV)	0,00	0,00	0,00	0,00	0,00	0,00
TOTAL (XV)=(XIII+XIV)	3.462.000,00	3.523.739,63	3.523.739,63	3.501.332,95	3.457.824,85	0,00
RESERVA DO RPPS	0,00	0,00	0,00	0,00	0,00	0,00

ADMINISTRAÇÃO FINANCEIRA INTEGRADA
EXERCÍCIO 2022



GOVERNO DO ESTADO DO AMAZONAS

ANEXO 12 - Balanço Orçamentário

ADMINISTRAÇÃO FINANCEIRA INTEGRADA
EXERCÍCIO 2022

Unidade Gestora: 021202-INSTITUTO DE DEFESA DO CONSUMIDOR - PROCON - AM
Gestão: 00002 - AUTARQUIA
Mês de Referência: 12 - Dezembro de 2022

EXECUÇÃO DOS RESTOS A PAGAR NÃO PROCESSADOS

Restos a Pagar não processados	Em Exercícios Anteriores (a)	Em 31 / Dezembro do Exercício Anterior (b)	Liquidados (c)	Pagos (d)	Cancelados (e)	Saldo (f) = (a+b-d-e)
DESPESAS CORRENTES	0,00	21.802,50	21.802,50	21.802,50	0,00	0,00
PESSOAL E ENCARGOS SOCIAIS	0,00	0,00	0,00	0,00	0,00	0,00
JUROS E ENCARGOS DA DÍVIDA	0,00	0,00	0,00	0,00	0,00	0,00
OUTRAS DESPESAS CORRENTES	0,00	21.802,50	21.802,50	21.802,50	0,00	0,00
DESPESAS DE CAPITAL	0,00	0,00	0,00	0,00	0,00	0,00
INVESTIMENTOS	0,00	0,00	0,00	0,00	0,00	0,00
INVERSÕES FINANCEIRAS	0,00	0,00	0,00	0,00	0,00	0,00
AMORTIZAÇÃO DA DÍVIDA	0,00	0,00	0,00	0,00	0,00	0,00
TOTAL	0,00	21.802,50	21.802,50	21.802,50	0,00	0,00



GOVERNO DO ESTADO DO AMAZONAS

ANEXO 12 - Balanço Orçamentário

ADMINISTRAÇÃO FINANCEIRA INTEGRADA
EXERCÍCIO 2022

Unidade Gestora: 021202-INSTITUTO DE DEFESA DO CONSUMIDOR - PROCON - AM
Gestão: 00002 - AUTARQUIA
Mês de Referência: 12 - Dezembro de 2022

EXECUÇÃO DOS RESTOS A PAGAR PROCESSADOS

Restos a Pagar processados	Em Exercícios Anteriores (a)	Em 31 / Dezembro do Exercício Anterior (b)	Pagos (c)	Cancelados (d)	Saldo (e) = (a+b-c-d)
DESPESAS CORRENTES	0,00	0,00	0,00	0,00	0,00
PESSOAL E ENCARGOS SOCIAIS	0,00	0,00	0,00	0,00	0,00
JUROS E ENCARGOS DA DÍVIDA	0,00	0,00	0,00	0,00	0,00
OUTRAS DESPESAS CORRENTES	0,00	0,00	0,00	0,00	0,00
DESPESAS DE CAPITAL	0,00	0,00	0,00	0,00	0,00
INVESTIMENTOS	0,00	0,00	0,00	0,00	0,00
INVERSÕES FINANCEIRAS	0,00	0,00	0,00	0,00	0,00
AMORTIZAÇÃO DA DÍVIDA	0,00	0,00	0,00	0,00	0,00
TOTAL	0,00	0,00	0,00	0,00	0,00



Unidade Gestora: 021202-INSTITUTO DE DEFESA DO CONSUMIDOR - PROCON - AM
Gestão: 00002 - AUTARQUIA
Mês de Referência: 12 - Dezembro de 2022

Anexo 13
BALANÇO FINANCEIROADMINISTRAÇÃO FINANCEIRA INTEGRADA
EXERCÍCIO 2022

INGRESSOS

	Exercício Atual	Exercício Anterior
TRANSFERÊNCIAS FINANCEIRAS RECEBIDAS (II)	3.479.627,35	3.353.301,10
Transf. Recebidas Para a Execução Orçamentária	3.236.377,32	3.353.301,10
Transf. Recebidas Indep.de Execução Orçamentária	243.250,03	0,00
RECEBIMENTOS EXTRAORÇAMENTÁRIOS (III)	647.848,81	722.594,23
Inscrição de Restos a Pagar Não Processados	22.406,68	21.802,50
Inscrição de Restos a Pagar Processados	43.508,10	0,00
Depósitos Restituíveis e Valores Vinculados	563.204,23	496.886,56
Outros Recebimentos Extraorçamentários	18.729,80	203.905,17
Adiantamentos Concedidos	18.729,80	0,00
Movimentações de Fundos Próprios e Operações Intergestora	0,00	203.905,17
Saldo em Espécie do Exercício Anterior (IV)	0,00	0,00
Caixa e Equivalente de Caixa	0,00	0,00
Depósitos Restituíveis e Valores Vinculados	0,00	0,00
TOTAL(V) = (I + II + III + IV)	4.127.476,16	4.075.895,33

DISPÊNDIOS

	Exercício Atual	Exercício Anterior
Despesa Orçamentária (VI)	3.523.739,63	3.579.008,77
Ordinária	3.523.739,63	3.579.008,77
PAGAMENTOS EXTRAORÇAMENTÁRIOS (VIII)	603.736,53	496.886,56
Pagamentos de Restos A Pagar Não Processados	21.802,50	0,00
Depósitos Restituíveis e Valores Vinculados	563.204,23	496.886,56
Outros Pagamentos Extraorçamentários	18.729,80	0,00
Adiantamentos Concedidos	18.729,80	0,00
Saldo em Espécie para o Exercício Seguinte (IX)	0,00	0,00
Caixa e Equivalente de Caixa	0,00	0,00
Depósitos Restituíveis e Valores Vinculados	0,00	0,00
TOTAL(X) = (VI + VII + VIII + IX)	4.127.476,16	4.075.895,33



GOVERNO DO ESTADO DO AMAZONAS

Anexo 14
BALANÇO PATRIMONIALADMINISTRAÇÃO FINANCEIRA INTEGRADA
EXERCÍCIO 2022

Unidade Gestora: 021202-INSTITUTO DE DEFESA DO CONSUMIDOR - PROCON - AM
Gestão: 00002 - AUTARQUIA
Mês de Referência: 12 - Dezembro de 2022

ATIVO

Títulos	Exercício Atual	Exercício Anterior
ATIVO CIRCULANTE	106.144,17	28.360,76
Estoques	106.144,17	28.360,76
ATIVO NÃO CIRCULANTE	915.157,00	823.215,94
Imobilizado	915.157,00	823.215,94
Bens Móveis	1.540.061,88	1.404.804,80
(-) Depreciação/Amortização/Exaustão Acumulada de Bens Móveis	624.904,88	581.588,86
TOTAL DO ATIVO	1.021.301,17	851.576,70

PASSIVO

Títulos	Exercício Atual	Exercício Anterior
PASSIVO CIRCULANTE	43.508,10	0,00
Fornecedores E Contas A Pagar A Curto Prazo	43.508,10	0,00
TOTAL DO PASSIVO	43.508,10	0,00

PATRIMÔNIO LÍQUIDO

Títulos	Exercício Atual	Exercício Anterior
Resultados Acumulados	977.793,07	851.576,70
TOTAL DO PATRIMÔNIO LÍQUIDO	977.793,07	851.576,70
TOTAL DO PASSIVO + PL	1.021.301,17	851.576,70



GOVERNO DO ESTADO DO AMAZONAS

ADMINISTRAÇÃO FINANCEIRA INTEGRADA
EXERCÍCIO 2022Anexo 14
BALANÇO PATRIMONIAL

Unidade Gestora: 021202-INSTITUTO DE DEFESA DO CONSUMIDOR - PROCON - AM
Gestão: 00002 - AUTARQUIA
Mês de Referência: 12 - Dezembro de 2022

Títulos	Exercício Atual	Exercício Anterior	Títulos	Exercício Atual	Exercício Anterior
ATIVO FINANCEIRO	0,00	0,00	PASSIVO FINANCEIRO	65.914,78	21.802,50
ATIVO PERMANENTE	1.021.301,17	851.576,70	PASSIVO PERMANENTE	0,00	0,00
SALDO PATRIMONIAL	955.386,39	829.774,20			

QUADRO DAS CONTAS DE COMPENSAÇÃO

Títulos	Exercício Atual	Exercício Anterior	Títulos	Exercício Atual	Exercício Anterior
COMPENSAÇÕES					
SALDO DOS ATOS POTENCIAIS PASSIVOS					
Atos Potenciais Passivos					
Obrigações Contratuais	52.414,84	69.622,66			
TOTAL	52.414,84	69.622,66			



GOVERNO DO ESTADO DO AMAZONAS

ADMINISTRAÇÃO FINANCEIRA INTEGRADA
EXERCÍCIO 2022Anexo 14
BALANÇO PATRIMONIAL

Unidade Gestora: 021202-INSTITUTO DE DEFESA DO CONSUMIDOR - PROCON - AM
Gestão: 00002 - AUTARQUIA
Mês de Referência: 12 - Dezembro de 2022

DEMONSTRATIVO DO SUPERAVIT/DEFICIT FINANCEIRO APURADO NO BALANÇO PATRIMONIAL

Títulos	Exercício Atual	Exercício Anterior
DESTINAÇÃO DE RECURSOS		
Ordinária	-65.914,78	-21.802,50
Vinculada	0,00	0,00
Recursos Destinados à Educação	0,00	0,00
Recursos Destinados à Saúde	0,00	0,00
Recursos Destinados à Previdência Social	0,00	0,00
Recursos Destinados a Operações de Crédito	0,00	0,00
Recursos Destinados a Convênios	0,00	0,00
Outras Destinações Vinculadas de Recursos	0,00	0,00
TOTAL	-65.914,78	-21.802,50



GOVERNO DO ESTADO DO AMAZONAS

ADMINISTRAÇÃO FINANCEIRA INTEGRADA
EXERCÍCIO 2022Anexo 15
DEMONSTRAÇÕES DAS VARIAÇÕES PATRIMONIAIS

Unidade Gestora: 021202-INSTITUTO DE DEFESA DO CONSUMIDOR - PROCON - AM
Gestão: 00002 - AUTARQUIA
Mês de Referência: 12 - Dezembro de 2022

VARIAÇÕES PATRIMONIAIS QUANTITATIVAS

Títulos	Exercício Atual	Exercício Anterior
VARIAÇÕES PATRIMONIAIS AUMENTATIVAS	3.807.903,46	3.635.931,35
Transferências e Delegações Recebidas	3.722.086,09	3.589.986,07
Transferências Intragovernamentais	3.722.086,09	3.589.986,07
Valorização e Ganhos com Ativos e Desincorporação de Passivos	85.817,37	45.945,28
Ganhos com Incorporação de Ativos	85.817,37	45.945,28
VARIAÇÕES PATRIMONIAIS DIMINUTIVAS	3.679.751,84	3.663.801,50
Pessoal e Encargos	3.521.200,22	3.526.046,01
Remuneração a Pessoal	2.708.662,78	2.683.561,55
Encargos Patronais	551.141,62	556.285,80
Benefícios a Pessoal	261.395,82	286.198,66
Uso de Bens, Serviços e Consumo de Capital Fixo	91.172,76	85.520,71
Depreciação, Amortização e Exaustão	91.172,76	85.520,71
Transferências e Delegações Concedidas	24.089,90	0,00
Transferências Intragovernamentais	24.089,90	0,00
Desvalorização e Perda de Ativos e Incorporação de Passivos	43.288,96	21.074,52
Perdas Involuntárias	35.255,00	10.908,96
Desincorporação de Ativos	8.033,96	10.165,56
Outras Variações Patrimoniais Diminutivas	0,00	31.160,26
Diversas Variações Patrimoniais Diminutivas	0,00	31.160,26
RESULTADO PATRIMONIAL DO PERÍODO	128.151,62	-27.870,15

Protocolo 126785



AMAZONAS
GOVERNO DO ESTADO

INSTITUTO DE DEFESA DO CONSUMIDOR – PROCON-AM

**RELAÇÃO DAS PROVISÕES RECEBIDAS
EXERCÍCIO FINANCEIRO 2022**

DATA	Nº DE ORDEM DE TRANSFERÊNCIAS RECEBIDAS	VALORES (R\$)
31/12/2022	NADA CONSTA	-

Manaus, 1 de março de 2023



AMAZONAS
GOVERNO DO ESTADO

INSTITUTO DE DEFESA DO CONSUMIDOR – PROCON-AM

**RELAÇÃO DE RESTOS A PAGAR CANCELADOS
EXERCÍCIO FINANCEIRO 2022**

DATA	Nº DE ORDEM DE TRANSFERÊNCIAS RECEBIDAS	VALORES (R\$)
31/12/2022	NADA CONSTA	-

Manaus, 1 de março de 2023



UG : 021202-INSTITUTO DE DEFESA DO CONSUMIDOR - PROCON - AM
GESTÃO : 00002 - AUTARQUIA
MÊS REF : Dezembro
CONTA CONTÁBIL : 5311000000000 - Rp Não Processados Inscritos

CONTA CORRENTE	SALDO ANTERIOR	MOV. DÉBITO	MOV. CRÉDITO	SALDO ATUAL
006041220001972021NE0000079 - TRIVALE INSTITUICAO DE PAGAMENTO LTDA	21.802,50	0,00	0,00	21.802,50
		Total :		21.802,50



UG : 021202-INSTITUTO DE DEFESA DO CONSUMIDOR - PROCON - AM
GESTÃO : 00002 - AUTARQUIA
MÊS REF : Dezembro
CONTA CONTÁBIL : 6314000000000 - Rp Não Processados Pagos

CONTA CORRENTE	SALDO ANTERIOR	MOV. DÉBITO	MOV. CRÉDITO	SALDO ATUAL
006041220001972021NE0000079 - TRIVALE INSTITUICAO DE PAGAMENTO LTDA	21.802,50	0,00	0,00	21.802,50
		Total :		21.802,50



INSTITUTO DE DEFESA DO CONSUMIDOR – PROCON-AM

**RELATÓRIO CIRCUNSTANCIADO DAS ATIVIDADES ECONÔMICAS E
FINANCEIRAS – EXERCÍCIO 2022**

A Lei Delegada nº 125, de 1º de novembro de 2019 – dispõe sobre a criação do **Instituto de Defesa do Consumidor (PROCON/AM)**, na estrutura organizacional do Poder Executivo Estadual, e dá outras providências. A partir desta Lei, o que antes era um “Programa” dentro da estrutura da Secretaria de Justiça, Direitos Humanos e Cidadania - SEJUSC torna-se uma autarquia estadual integrante da Administração Indireta, vinculado à SEJUSC, mas com a autonomia característica de autarquia.

As demonstrações contábeis foram elaboradas em conformidade com a Lei Federal nº 4.320/64, a Lei Complementar Federal nº 101/2000 – Lei de Responsabilidade Fiscal – LRF, as Normas Brasileiras de Contabilidade Aplicadas ao Setor Público, e com o Manual de Contabilidade Aplicada ao Setor Público – MCASP.

1 – Execução Orçamentária

O Balanço Orçamentário demonstra as receitas detalhadas por categoria econômica e origem, especificando a previsão inicial, a previsão atualizada para o exercício, a receita realizada e o saldo, que corresponde ao excesso ou déficit de arrecadação em relação ao valor atualizado das receitas. Demonstra, também, as despesas por categoria econômica e grupo de natureza da despesa, discriminando a dotação inicial, a dotação atualizada para o exercício, as despesas empenhadas, as despesas liquidadas, as despesas pagas e o saldo da dotação.

A despesa orçamentária representa o conjunto de dispêndios realizados pelos entes públicos para os investimentos e manutenção dos serviços públicos prestados à sociedade.



Demonstramos nos quadros abaixo, os valores das despesas fixadas, as alterações orçamentárias ocorridas, as despesas autorizadas e executadas no decorrer do exercício de 2022.

DESCRIÇÃO	VALORES (R\$)
Dotação Inicial	3.462.000,00
Dotação Suplementar	81.935,23
Reduções (-)	20.195,60
Total	3.523.739,63

Comparativo da despesa autorizada com a realizada, por categoria econômica

CATEGORIA ECONÔMICA	Dotação Atualizadas (R\$)	Execução (R\$)	Diferença (R\$)
Pessoal e Encargos	3.261.739,63	3.261.739,63	0,00
Outras Despesas Correntes	262.000,00	262.000,00	0,00
Total	3.523.739,63	3.523.739,63	0,00

2 - Do Financeiro

De acordo com a Lei nº 4.320/64, o Balanço Financeiro demonstra as receitas (entradas) e despesas (saídas) orçamentárias, bem como os recebimentos e pagamentos de natureza extra-orçamentária, conjugados com os saldos de disponibilidades do exercício anterior, bem como o saldo da Disponibilidade transferido para o Exercício Seguinte.

DESCRIÇÃO	VALOR (R\$)	DESCRIÇÃO	VALOR (R\$)
Receita Orçamentária	0,00	Despesa Orçamentária	3.523.739,63
Transferências Financeiras Recebidas	3.258.179,82	Transferências Financeiras Concedidas	0,00
Recebimento ExtraOrçamentários	869.296,34	Pagamento ExtraOrçamentários	603.736,53
Saldo do Exercício Anterior	0,00	Saldo do Exercício Seguinte	0,00
Total	4.127.476,16	Total	4.127.476,16



4 – Considerações Finais

Fica demonstrado que a **UG 021202 – Instituto de Defesa do Consumidor – PROCON/AM**, visando superar a insuficiência de recursos orçamentários e financeiros precisou utilizar de créditos suplementares no valor de R\$ 81.935,23 (oitenta e um mil, novecentos e trinta e cinco reais e vinte e três centavos), para atender despesas prioritárias que culminaram em ajustes na dotação orçamentária inicialmente aprovada. O resultado da movimentação orçamentária do PROCON com dotação inicial no valor de R\$ 3.462.000,00 (três milhões, quatrocentos e sessenta e dois mil reais) e reduções na importância de R\$ 20.195,60 (vinte mil, cento e noventa e cinco reais e sessenta centavos) a fim de atender adequadamente o equilíbrio das receitas e despesas durante o exercício de 2022.

Conforme a Resolução nº 05/90 do Tribunal de Contas do Estado do Amazonas – TCE-AM e Relatório de Controle Interno da Controladoria Geral do Estado nº 098/2022 e Parecer nº 109/2023, as aplicações dos recursos públicos sob a responsabilidade do **Instituto de Defesa do Consumidor – PROCON/AM** atende aos princípios da legalidade, legitimidade, eficiência, publicidade e economicidade.

O Parecer da Inspeção Setorial que considera que as demonstrações contábeis do **Instituto de Defesa do Consumidor – PROCON/AM** foram elaboradas de acordo com a Lei Federal nº 4.320/64, a Lei Complementar Federal nº 101/2000 – Lei de Responsabilidade Fiscal – LRF, as Normas Brasileiras de Contabilidade Aplicadas ao Setor Público e com o Manual de Contabilidade Aplicada ao Setor Público – MCASP.

Manaus-AM, 27 de março de 2023.

Jalil Fraxe Campos
Diretor-Presidente do PROCON/AM

Cíntia Suelen Costa Alencar
Diretora Administrativo-Financeira do PROCON/AM

Deusededit de Brito Ramos
Assessoria Contábil do PROCON/AM – FUNDECON
CRC/AM Nº 010741



INSTITUTO DE DEFESA DO CONSUMIDOR – PROCON-AM

RELATÓRIO CIRCUNSTANCIADO DAS ATIVIDADES ECONÔMICAS E FINANCEIRAS – EXERCÍCIO 2022

A Lei Delegada nº 125, de 1º de novembro de 2019 – dispõe sobre a criação do **Instituto de Defesa do Consumidor (PROCON/AM)**, na estrutura organizacional do Poder Executivo Estadual, e dá outras providências. A partir desta Lei, o que antes era um “Programa” dentro da estrutura da Secretaria de Justiça, Direitos Humanos e Cidadania - SEJUSC torna-se uma autarquia estadual integrante da Administração Indireta, vinculado à SEJUSC, mas com a autonomia característica de autarquia.

As demonstrações contábeis foram elaboradas em conformidade com a Lei Federal nº 4.320/64, a Lei Complementar Federal nº 101/2000 – Lei de Responsabilidade Fiscal – LRF, as Normas Brasileiras de Contabilidade Aplicadas ao Setor Público, e com o Manual de Contabilidade Aplicada ao Setor Público – MCASP.

1 – Execução Orçamentária

O Balanço Orçamentário demonstra as receitas detalhadas por categoria econômica e origem, especificando a previsão inicial, a previsão atualizada para o exercício, a receita realizada e o saldo, que corresponde ao excesso ou déficit de arrecadação em relação ao valor atualizado das receitas. Demonstra, também, as despesas por categoria econômica e grupo de natureza da despesa, discriminando a dotação inicial, a dotação atualizada para o exercício, as despesas empenhadas, as despesas liquidadas, as despesas pagas e o saldo da dotação.

A despesa orçamentária representa o conjunto de dispêndios realizados pelos entes públicos para os investimentos e manutenção dos serviços públicos prestados à sociedade.



Demonstramos nos quadros abaixo, os valores das despesas fixadas, as alterações orçamentárias ocorridas, as despesas autorizadas e executadas no decorrer do exercício de 2022.

DESCRIÇÃO	VALORES (R\$)
Dotação Inicial	3.462.000,00
Dotação Suplementar	81.935,23
Reduções (-)	20.195,60
Total	3.523.739,63

Comparativo da despesa autorizada com a realizada, por categoria econômica

CATEGORIA ECONÔMICA	Dotação Atualizadas (R\$)	Execução (R\$)	Diferença (R\$)
Pessoal e Encargos	3.261.739,63	3.261.739,63	0,00
Outras Despesas Correntes	262.000,00	262.000,00	0,00
Total	3.523.739,63	3.523.739,63	0,00

2 - Do Financeiro

De acordo com a Lei nº 4.320/64, o Balanço Financeiro demonstra as receitas (entradas) e despesas (saídas) orçamentárias, bem como os recebimentos e pagamentos de natureza extra-orçamentária, conjugados com os saldos de disponibilidades do exercício anterior, bem como o saldo da Disponibilidade transferido para o Exercício Seguinte.

DESCRIÇÃO	VALOR (R\$)	DESCRIÇÃO	VALOR (R\$)
Receita Orçamentária	0,00	Despesa Orçamentária	3.523.739,63
Transferências Financeiras Recebidas	3.479.627,35	Transferências Financeiras Concedidas	0,00
Recebimento ExtraOrçamentários	647.848,81	Pagamento ExtraOrçamentários	603.736,53
Saldo do Exercício Anterior	0,00	Saldo do Exercício Seguinte	0,00
Total	4.127.476,16	Total	4.127.476,16



4 – Considerações Finais

Fica demonstrado que a **UG 021202 – Instituto de Defesa do Consumidor – PROCON/AM**, visando superar a insuficiência de recursos orçamentários e financeiros precisou utilizar de créditos suplementares no valor de R\$ 81.935,23 (oitenta e um mil, novecentos e trinta e cinco reais e vinte e três centavos), para atender despesas prioritárias que culminaram em ajustes na dotação orçamentária inicialmente aprovada. O resultado da movimentação orçamentária do PROCON com dotação inicial no valor de R\$ 3.462.000,00 (três milhões, quatrocentos e sessenta e dois mil reais) e reduções na importância de R\$ 20.195,60 (vinte mil, cento e noventa e cinco reais e sessenta centavos) a fim de atender adequadamente o equilíbrio das receitas e despesas durante o exercício de 2022.

Conforme a Resolução nº 05/90 do Tribunal de Contas do Estado do Amazonas – TCE-AM e Relatório de Controle Interno da Controladoria Geral do Estado nº 098/2022 e Parecer nº 109/2023, as aplicações dos recursos públicos sob a responsabilidade do **Instituto de Defesa do Consumidor – PROCON/AM** atende aos princípios da legalidade, legitimidade, eficiência, publicidade e economicidade.

O Parecer da Inspeção Setorial que considera que as demonstrações contábeis do **Instituto de Defesa do Consumidor – PROCON/AM** foram elaboradas de acordo com a Lei Federal nº 4.320/64, a Lei Complementar Federal nº 101/2000 – Lei de Responsabilidade Fiscal – LRF, as Normas Brasileiras de Contabilidade Aplicadas ao Setor Público e com o Manual de Contabilidade Aplicada ao Setor Público – MCASP.

Manaus-AM, 27 de março de 2023.

Jalil Fraxe Campos

Diretor-Presidente do PROCON/AM

Cíntia Suelen Costa Alencar

Diretora Administrativo-Financeira do PROCON/AM

Deusededit de Brito Ramos

Assessoria Contábil do PROCON/AM – FUNDECON
CRC/AM Nº 010741



INSTITUTO DE DEFESA DO CONSUMIDOR – PROCON-AM

**RELATÓRIO CIRCUNSTANCIADO DAS ATIVIDADES ECONÔMICAS E
FINANCEIRAS – EXERCÍCIO 2022**

A Lei Delegada nº 125, de 1º de novembro de 2019 – dispõe sobre a criação do **Instituto de Defesa do Consumidor (PROCON/AM)**, na estrutura organizacional do Poder Executivo Estadual, e dá outras providências. A partir desta Lei, o que antes era um “Programa” dentro da estrutura da Secretaria de Justiça, Direitos Humanos e Cidadania - SEJUSC torna-se uma autarquia estadual integrante da Administração Indireta, vinculado à SEJUSC, mas com a autonomia característica de autarquia.

As demonstrações contábeis foram elaboradas em conformidade com a Lei Federal nº 4.320/64, a Lei Complementar Federal nº 101/2000 – Lei de Responsabilidade Fiscal – LRF, as Normas Brasileiras de Contabilidade Aplicadas ao Setor Público, e com o Manual de Contabilidade Aplicada ao Setor Público – MCASP.

1 – Execução Orçamentária

O Balanço Orçamentário demonstra as receitas detalhadas por categoria econômica e origem, especificando a previsão inicial, a previsão atualizada para o exercício, a receita realizada e o saldo, que corresponde ao excesso ou déficit de arrecadação em relação ao valor atualizado das receitas. Demonstra, também, as despesas por categoria econômica e grupo de natureza da despesa, discriminando a dotação inicial, a dotação atualizada para o exercício, as despesas empenhadas, as despesas liquidadas, as despesas pagas e o saldo da dotação.

A despesa orçamentária representa o conjunto de dispêndios realizados pelos entes públicos para os investimentos e manutenção dos serviços públicos prestados à sociedade.



Demonstramos nos quadros abaixo, os valores das despesas fixadas, as alterações orçamentárias ocorridas, as despesas autorizadas e executadas no decorrer do exercício de 2022.

DESCRIÇÃO	VALORES (R\$)
Dotação Inicial	3.462.000,00
Dotação Suplementar	81.935,23
Reduções (-)	20.195,60
Total	3.523.739,63

Comparativo da despesa autorizada com a realizada, por categoria econômica

CATEGORIA ECONÔMICA	Dotação Atualizadas (R\$)	Execução (R\$)	Diferença (R\$)
Pessoal e Encargos	3.261.739,63	3.261.739,63	0,00
Outras Despesas Correntes	262.000,00	262.000,00	0,00
Total	3.523.739,63	3.523.739,63	0,00

2 - Do Financeiro

De acordo com a Lei nº 4.320/64, o Balanço Financeiro demonstra as receitas (entradas) e despesas (saídas) orçamentárias, bem como os recebimentos e pagamentos de natureza extra-orçamentária, conjugados com os saldos de disponibilidades do exercício anterior, bem como o saldo da Disponibilidade transferido para o Exercício Seguinte.

DESCRIÇÃO	VALOR (R\$)	DESCRIÇÃO	VALOR (R\$)
Receita Orçamentária	0,00	Despesa Orçamentária	3.523.739,63
Transferências Financeiras Recebidas	3.258.179,82	Transferências Financeiras Concedidas	0,00
Recebimento ExtraOrçamentários	869.296,34	Pagamento ExtraOrçamentários	603.736,53
Saldo do Exercício Anterior	0,00	Saldo do Exercício Seguinte	0,00
Total	4.127.476,16	Total	4.127.476,16



4 – Considerações Finais

Fica demonstrado que a **UG 021202 – Instituto de Defesa do Consumidor – PROCON/AM**, visando superar a insuficiência de recursos orçamentários e financeiros precisou utilizar de créditos suplementares no valor de R\$ 81.935,23 (oitenta e um mil, novecentos e trinta e cinco reais e vinte e três centavos), para atender despesas prioritárias que culminaram em ajustes na dotação orçamentária inicialmente aprovada. O resultado da movimentação orçamentária do PROCON com dotação inicial no valor de R\$ 3.462.000,00 (três milhões, quatrocentos e sessenta e dois mil reais) e reduções na importância de R\$ 20.195,60 (vinte mil, cento e noventa e cinco reais e sessenta centavos) a fim de atender adequadamente o equilíbrio das receitas e despesas durante o exercício de 2022.

Conforme a Resolução nº 05/90 do Tribunal de Contas do Estado do Amazonas – TCE-AM e Relatório de Controle Interno da Controladoria Geral do Estado nº 069/2021 e Parecer nº 067/2022, as aplicações dos recursos públicos sob a responsabilidade do **Instituto de Defesa do Consumidor – PROCON/AM** atende aos princípios da legalidade, legitimidade, eficiência, publicidade e economicidade.

O Parecer da Inspeção Setorial que considera que as demonstrações contábeis do **Instituto de Defesa do Consumidor – PROCON/AM** foram elaboradas de acordo com a Lei Federal nº 4.320/64, a Lei Complementar Federal nº 101/2000 – Lei de Responsabilidade Fiscal – LRF, as Normas Brasileiras de Contabilidade Aplicadas ao Setor Público e com o Manual de Contabilidade Aplicada ao Setor Público – MCASP.

Manaus-AM, 01 de março de 2023.

Deusededit de Brito Ramos
Assessoria Contábil - PROCON/AM



INSTITUTO DE DEFESA DO CONSUMIDOR – PROCON-AM

RELATÓRIO CIRCUNSTANCIADO DAS ATIVIDADES ECONÔMICAS E FINANCEIRAS – EXERCÍCIO 2022

A Lei Delegada nº 125, de 1º de novembro de 2019 – dispõe sobre a criação do **Instituto de Defesa do Consumidor (PROCON/AM)**, na estrutura organizacional do Poder Executivo Estadual, e dá outras providências. A partir desta Lei, o que antes era um “Programa” dentro da estrutura da Secretaria de Justiça, Direitos Humanos e Cidadania - SEJUSC torna-se uma autarquia estadual integrante da Administração Indireta, vinculado à SEJUSC, mas com a autonomia característica de autarquia.

As demonstrações contábeis foram elaboradas em conformidade com a Lei Federal nº 4.320/64, a Lei Complementar Federal nº 101/2000 – Lei de Responsabilidade Fiscal – LRF, as Normas Brasileiras de Contabilidade Aplicadas ao Setor Público, e com o Manual de Contabilidade Aplicada ao Setor Público – MCASP.

1 – Execução Orçamentária

O Balanço Orçamentário demonstra as receitas detalhadas por categoria econômica e origem, especificando a previsão inicial, a previsão atualizada para o exercício, a receita realizada e o saldo, que corresponde ao excesso ou déficit de arrecadação em relação ao valor atualizado das receitas. Demonstra, também, as despesas por categoria econômica e grupo de natureza da despesa, discriminando a dotação inicial, a dotação atualizada para o exercício, as despesas empenhadas, as despesas liquidadas, as despesas pagas e o saldo da dotação.

A despesa orçamentária representa o conjunto de dispêndios realizados pelos entes públicos para os investimentos e manutenção dos serviços públicos prestados à sociedade.



AMAZONAS

GOVERNO DO ESTADO

Demonstramos nos quadros abaixo, os valores das despesas fixadas, as alterações orçamentárias ocorridas, as despesas autorizadas e executadas no decorrer do exercício de 2022.

DESCRIÇÃO	VALORES (R\$)
Dotação Inicial	3.462.000,00
Dotação Suplementar	81.935,23
Reduções (-)	20.195,60
Total	3.523.739,63

Comparativo da despesa autorizada com a realizada, por categoria econômica

CATEGORIA ECONÔMICA	Dotação Atualizadas (R\$)	Execução (R\$)	Diferença (R\$)
Pessoal e Encargos	3.261.739,63	3.261.739,63	0,00
Outras Despesas Correntes	262.000,00	262.000,00	0,00
Total	3.523.739,63	3.523.739,63	0,00

2 - Do Financeiro

De acordo com a Lei nº 4.320/64, o Balanço Financeiro demonstra as receitas (entradas) e despesas (saídas) orçamentárias, bem como os recebimentos e pagamentos de natureza extra-orçamentária, conjugados com os saldos de disponibilidades do exercício anterior, bem como o saldo da Disponibilidade transferido para o Exercício Seguinte.

DESCRIÇÃO	VALOR (R\$)	DESCRIÇÃO	VALOR (R\$)
Receita Orçamentária	0,00	Despesa Orçamentária	3.523.739,63
Transferências Financeiras Recebidas	3.258.179,82	Transferências Financeiras Concedidas	0,00
Recebimento ExtraOrçamentários	869.296,34	Pagamento ExtraOrçamentários	603.736,53
Saldo do Exercício Anterior	0,00	Saldo do Exercício Seguinte	0,00
Total	4.127.476,16	Total	4.127.476,16



4 – Considerações Finais

Fica demonstrado que a **UG 021202 – Instituto de Defesa do Consumidor – PROCON/AM**, visando superar a insuficiência de recursos orçamentários e financeiros precisou utilizar de créditos suplementares no valor de R\$ 81.935,23 (oitenta e um mil, novecentos e trinta e cinco reais e vinte e três centavos), para atender despesas prioritárias que culminaram em ajustes na dotação orçamentária inicialmente aprovada. O resultado da movimentação orçamentária do PROCON com dotação inicial no valor de R\$ 3.462.000,00 (três milhões, quatrocentos e sessenta e dois mil reais) e reduções na importância de R\$ 20.195,60 (vinte mil, cento e noventa e cinco reais e sessenta centavos) a fim de atender adequadamente o equilíbrio das receitas e despesas durante o exercício de 2022.

Conforme a Resolução nº 05/90 do Tribunal de Contas do Estado do Amazonas – TCE-AM e Relatório de Controle Interno da Controladoria Geral do Estado nº 098/2022 e Parecer nº 109/2023, as aplicações dos recursos públicos sob a responsabilidade do **Instituto de Defesa do Consumidor – PROCON/AM** atende aos princípios da legalidade, legitimidade, eficiência, publicidade e economicidade.

O Parecer da Inspeção Setorial que considera que as demonstrações contábeis do **Instituto de Defesa do Consumidor – PROCON/AM** foram elaboradas de acordo com a Lei Federal nº 4.320/64, a Lei Complementar Federal nº 101/2000 – Lei de Responsabilidade Fiscal – LRF, as Normas Brasileiras de Contabilidade Aplicadas ao Setor Público e com o Manual de Contabilidade Aplicada ao Setor Público – MCASP.

Manaus-AM, 27 de março de 2023.

Jalil Fraxe Campos
Diretor-Presidente do PROCON/AM

Cíntia Suelen Costa Alencar
Diretora Administrativo-Financeira do PROCON/AM

Deusededit de Brito Ramos
Assessoria Contábil do PROCON/AM – FUNDECON
CRC/AM Nº 010741



INSTITUTO DE DEFESA DO CONSUMIDOR – PROCON-AM

RELATÓRIO CIRCUNSTANCIADO DAS ATIVIDADES ECONÔMICAS E FINANCEIRAS – EXERCÍCIO 2022

A Lei Delegada nº 125, de 1º de novembro de 2019 – dispõe sobre a criação do **Instituto de Defesa do Consumidor (PROCON/AM)**, na estrutura organizacional do Poder Executivo Estadual, e dá outras providências. A partir desta Lei, o que antes era um “Programa” dentro da estrutura da Secretaria de Justiça, Direitos Humanos e Cidadania - SEJUSC torna-se uma autarquia estadual integrante da Administração Indireta, vinculado à SEJUSC, mas com a autonomia característica de autarquia.

As demonstrações contábeis foram elaboradas em conformidade com a Lei Federal nº 4.320/64, a Lei Complementar Federal nº 101/2000 – Lei de Responsabilidade Fiscal – LRF, as Normas Brasileiras de Contabilidade Aplicadas ao Setor Público, e com o Manual de Contabilidade Aplicada ao Setor Público – MCASP.

1 – Execução Orçamentária

O Balanço Orçamentário demonstra as receitas detalhadas por categoria econômica e origem, especificando a previsão inicial, a previsão atualizada para o exercício, a receita realizada e o saldo, que corresponde ao excesso ou déficit de arrecadação em relação ao valor atualizado das receitas. Demonstra, também, as despesas por categoria econômica e grupo de natureza da despesa, discriminando a dotação inicial, a dotação atualizada para o exercício, as despesas empenhadas, as despesas liquidadas, as despesas pagas e o saldo da dotação.

A despesa orçamentária representa o conjunto de dispêndios realizados pelos entes públicos para os investimentos e manutenção dos serviços públicos prestados à sociedade.



Demonstramos nos quadros abaixo, os valores das despesas fixadas, as alterações orçamentárias ocorridas, as despesas autorizadas e executadas no decorrer do exercício de 2022.

DESCRIÇÃO	VALORES (R\$)
Dotação Inicial	3.462.000,00
Dotação Suplementar	81.935,23
Reduções (-)	20.195,60
Total	3.523.739,63

Comparativo da despesa autorizada com a realizada, por categoria econômica

CATEGORIA ECONÔMICA	Dotação Atualizadas (R\$)	Execução (R\$)	Diferença (R\$)
Pessoal e Encargos	3.261.739,63	3.261.739,63	0,00
Outras Despesas Correntes	262.000,00	262.000,00	0,00
Total	3.523.739,63	3.523.739,63	0,00

2 - Do Financeiro

De acordo com a Lei nº 4.320/64, o Balanço Financeiro demonstra as receitas (entradas) e despesas (saídas) orçamentárias, bem como os recebimentos e pagamentos de natureza extra-orçamentária, conjugados com os saldos de disponibilidades do exercício anterior, bem como o saldo da Disponibilidade transferido para o Exercício Seguinte.

DESCRIÇÃO	VALOR (R\$)	DESCRIÇÃO	VALOR (R\$)
Receita Orçamentária	0,00	Despesa Orçamentária	3.523.739,63
Transferências Financeiras Recebidas	3.479.627,35	Transferências Financeiras Concedidas	0,00
Recebimento ExtraOrçamentários	647.848,81	Pagamento ExtraOrçamentários	603.736,53
Saldo do Exercício Anterior	0,00	Saldo do Exercício Seguinte	0,00
Total	4.127.476,16	Total	4.127.476,16



4 – Considerações Finais

Fica demonstrado que a **UG 021202 – Instituto de Defesa do Consumidor – PROCON/AM**, visando superar a insuficiência de recursos orçamentários e financeiros precisou utilizar de créditos suplementares no valor de R\$ 81.935,23 (oitenta e um mil, novecentos e trinta e cinco reais e vinte e três centavos), para atender despesas prioritárias que culminaram em ajustes na dotação orçamentária inicialmente aprovada. O resultado da movimentação orçamentária do PROCON com dotação inicial no valor de R\$ 3.462.000,00 (três milhões, quatrocentos e sessenta e dois mil reais) e reduções na importância de R\$ 20.195,60 (vinte mil, cento e noventa e cinco reais e sessenta centavos) a fim de atender adequadamente o equilíbrio das receitas e despesas durante o exercício de 2022.

Conforme a Resolução nº 05/90 do Tribunal de Contas do Estado do Amazonas – TCE-AM e Relatório de Controle Interno da Controladoria Geral do Estado nº 098/2022 e Parecer nº 109/2023, as aplicações dos recursos públicos sob a responsabilidade do **Instituto de Defesa do Consumidor – PROCON/AM** atende aos princípios da legalidade, legitimidade, eficiência, publicidade e economicidade.

O Parecer da Inspeção Setorial que considera que as demonstrações contábeis do **Instituto de Defesa do Consumidor – PROCON/AM** foram elaboradas de acordo com a Lei Federal nº 4.320/64, a Lei Complementar Federal nº 101/2000 – Lei de Responsabilidade Fiscal – LRF, as Normas Brasileiras de Contabilidade Aplicadas ao Setor Público e com o Manual de Contabilidade Aplicada ao Setor Público – MCASP.

Manaus-AM, 27 de março de 2023.

Jalil Fraxe Campos

Diretor-Presidente do PROCON/AM

Cíntia Suelen Costa Alencar

Diretora Administrativo-Financeira do PROCON/AM

Deusededit de Brito Ramos

Assessoria Contábil do PROCON/AM – FUNDECON
CRC/AM Nº 010741



INSTITUTO DE DEFESA DO CONSUMIDOR – PROCON-AM

**RELATÓRIO CIRCUNSTANCIADO DAS ATIVIDADES ECONÔMICAS E
FINANCEIRAS – EXERCÍCIO 2022**

A Lei Delegada nº 125, de 1º de novembro de 2019 – dispõe sobre a criação do **Instituto de Defesa do Consumidor (PROCON/AM)**, na estrutura organizacional do Poder Executivo Estadual, e dá outras providências. A partir desta Lei, o que antes era um “Programa” dentro da estrutura da Secretaria de Justiça, Direitos Humanos e Cidadania - SEJUSC torna-se uma autarquia estadual integrante da Administração Indireta, vinculado à SEJUSC, mas com a autonomia característica de autarquia.

As demonstrações contábeis foram elaboradas em conformidade com a Lei Federal nº 4.320/64, a Lei Complementar Federal nº 101/2000 – Lei de Responsabilidade Fiscal – LRF, as Normas Brasileiras de Contabilidade Aplicadas ao Setor Público, e com o Manual de Contabilidade Aplicada ao Setor Público – MCASP.

1 – Execução Orçamentária

O Balanço Orçamentário demonstra as receitas detalhadas por categoria econômica e origem, especificando a previsão inicial, a previsão atualizada para o exercício, a receita realizada e o saldo, que corresponde ao excesso ou déficit de arrecadação em relação ao valor atualizado das receitas. Demonstra, também, as despesas por categoria econômica e grupo de natureza da despesa, discriminando a dotação inicial, a dotação atualizada para o exercício, as despesas empenhadas, as despesas liquidadas, as despesas pagas e o saldo da dotação.

A despesa orçamentária representa o conjunto de dispêndios realizados pelos entes públicos para os investimentos e manutenção dos serviços públicos prestados à sociedade.



Demonstramos nos quadros abaixo, os valores das despesas fixadas, as alterações orçamentárias ocorridas, as despesas autorizadas e executadas no decorrer do exercício de 2022.

DESCRIÇÃO	VALORES (R\$)
Dotação Inicial	3.462.000,00
Dotação Suplementar	81.935,23
Reduções (-)	20.195,60
Total	3.523.739,63

Comparativo da despesa autorizada com a realizada, por categoria econômica

CATEGORIA ECONÔMICA	Dotação Atualizadas (R\$)	Execução (R\$)	Diferença (R\$)
Pessoal e Encargos	3.261.739,63	3.261.739,63	0,00
Outras Despesas Correntes	262.000,00	262.000,00	0,00
Total	3.523.739,63	3.523.739,63	0,00

2 - Do Financeiro

De acordo com a Lei nº 4.320/64, o Balanço Financeiro demonstra as receitas (entradas) e despesas (saídas) orçamentárias, bem como os recebimentos e pagamentos de natureza extra-orçamentária, conjugados com os saldos de disponibilidades do exercício anterior, bem como o saldo da Disponibilidade transferido para o Exercício Seguinte.

DESCRIÇÃO	VALOR (R\$)	DESCRIÇÃO	VALOR (R\$)
Receita Orçamentária	0,00	Despesa Orçamentária	3.523.739,63
Transferências Financeiras Recebidas	3.258.179,82	Transferências Financeiras Concedidas	0,00
Recebimento ExtraOrçamentários	869.296,34	Pagamento ExtraOrçamentários	603.736,53
Saldo do Exercício Anterior	0,00	Saldo do Exercício Seguinte	0,00
Total	4.127.476,16	Total	4.127.476,16



4 – Considerações Finais

Fica demonstrado que a **UG 021202 – Instituto de Defesa do Consumidor – PROCON/AM**, visando superar a insuficiência de recursos orçamentários e financeiros precisou utilizar de créditos suplementares no valor de R\$ 81.935,23 (oitenta e um mil, novecentos e trinta e cinco reais e vinte e três centavos), para atender despesas prioritárias que culminaram em ajustes na dotação orçamentária inicialmente aprovada. O resultado da movimentação orçamentária do PROCON com dotação inicial no valor de R\$ 3.462.000,00 (três milhões, quatrocentos e sessenta e dois mil reais) e reduções na importância de R\$ 20.195,60 (vinte mil, cento e noventa e cinco reais e sessenta centavos) a fim de atender adequadamente o equilíbrio das receitas e despesas durante o exercício de 2022.

Conforme a Resolução nº 05/90 do Tribunal de Contas do Estado do Amazonas – TCE-AM e Relatório de Controle Interno da Controladoria Geral do Estado nº 069/2021 e Parecer nº 067/2022, as aplicações dos recursos públicos sob a responsabilidade do **Instituto de Defesa do Consumidor – PROCON/AM** atende aos princípios da legalidade, legitimidade, eficiência, publicidade e economicidade.

O Parecer da Inspeção Setorial que considera que as demonstrações contábeis do **Instituto de Defesa do Consumidor – PROCON/AM** foram elaboradas de acordo com a Lei Federal nº 4.320/64, a Lei Complementar Federal nº 101/2000 – Lei de Responsabilidade Fiscal – LRF, as Normas Brasileiras de Contabilidade Aplicadas ao Setor Público e com o Manual de Contabilidade Aplicada ao Setor Público – MCASP.

Manaus-AM, 01 de março de 2023.

Deusededit de Brito Ramos
Assessoria Contábil - PROCON/AM



AMAZONAS
GOVERNO DO ESTADO

RELATÓRIO DE GESTÃO
PROCON
AMAZONAS
2022





Este relatório visa dar publicidade a atuação do PROCON no período compreendido entre os meses de janeiro e dezembro de 2022. Estão registrados os dados relacionados às atribuições da autarquia, bem como demais atividades executadas pelo Instituto ao longo do ano.

1. DEPARTAMENTO DE ATENDIMENTO

Em 2022, o Departamento de Atendimento contabilizou **73.288** atendimentos ao consumidor, divididos essencialmente entre atendimentos voltados à orientação/consulta e atendimentos voltados à resolução de problemas de ordem consumerista. No que tange ao primeiro assunto (orientação, consulta e recebimento de documentação), foram encontrados **41.498** registros envolvendo atendimento de balcão e atendimento telefônico para simples consulta. Já em relação ao segundo tipo de atendimento, destinado à solução de conflitos, foram catalogadas **31.790** manifestações de consumidor, divididas da seguinte forma: **3.453** reclamações presenciais formalizadas ou fundamentadas; **908** atendimentos preliminares (nos quais o problema foi dirimido imediatamente) e **8.387** envios de CIP - Carta de Informações Preliminares, destinadas às empresas nos casos em que o atendimento preliminar não foi exitoso. Além disso, foram homologados **1.426** acordos no retorno da CIP e realizados **15.523** atendimentos não presenciais (por e-mail, pelas redes sociais e também pelo site) oriundos da capital e do interior do estado.

Destaca-se que, no mês de maio, o Instituto passou a contar com postos de atendimento das concessionárias responsáveis pelo fornecimento dos serviços de água e energia elétrica, atendendo **1.620** por intermédio dos postos. Somado a isso, desde junho/2022 a sede do Procon/AM oferece um totem de atendimento da operadora Claro, que, até o momento de elaboração do presente relatório, já havia sido utilizado na resolução das demandas de **473** consumidores.



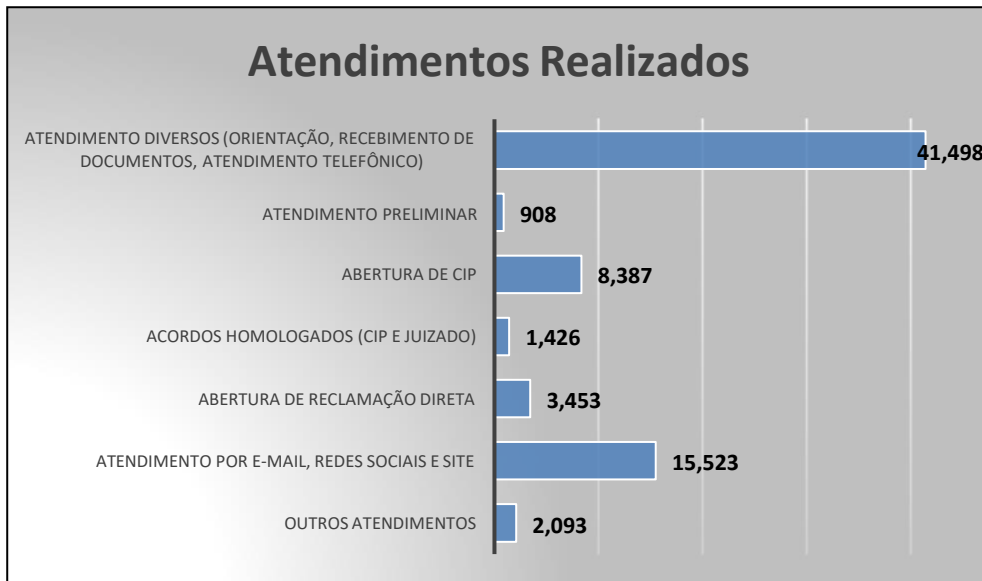

Fonte: PROCON/AM

1.1 Atendimento itinerante

A autarquia participou das atividades da Comissão Parlamentar de Inquérito relativa à energia elétrica (CPI da Energia), capitaneada pela Assembleia Legislativa do Estado do Amazonas, durante a qual o Instituto de Defesa do Consumidor efetuou atendimentos itinerantes, deslocando-se a diversos bairros da capital e a inúmeros municípios do interior do estado para coletar as reclamações da população.

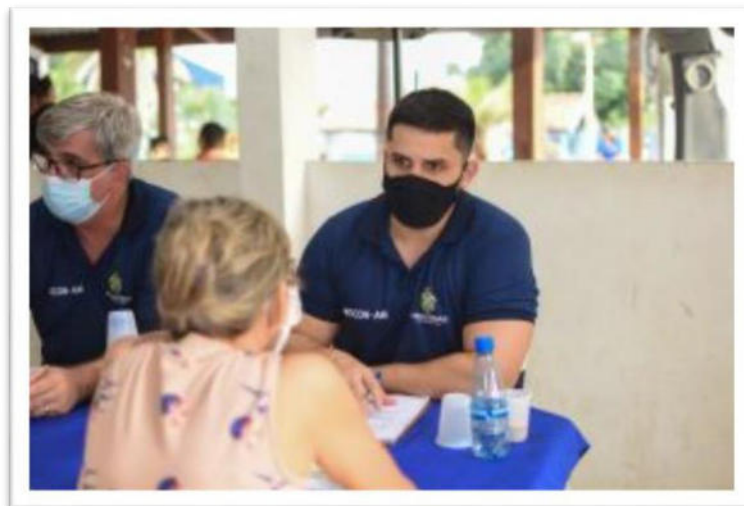



1.2 Mutirões de negociação

Ao longo do ano de 2022, o Instituto participou de mutirões voltados a negociação de dívidas e à orientação financeira, promovidos pela Federação Brasileira de Bancos (FEBRABAN), Banco Central e Secretaria Nacional do Consumidor (SENACON) em parceria com Procons de todo o país. O primeiro deles, realizado no mês de março, aconteceu de forma on-line, enquanto o segundo, ocorrido em novembro, foi feito de forma mista, com atendimentos presenciais no Núcleo de apoio ao superendividado – NAS e com atendimento on-line pelo portal consumidor.gov.br, de forma gratuita.

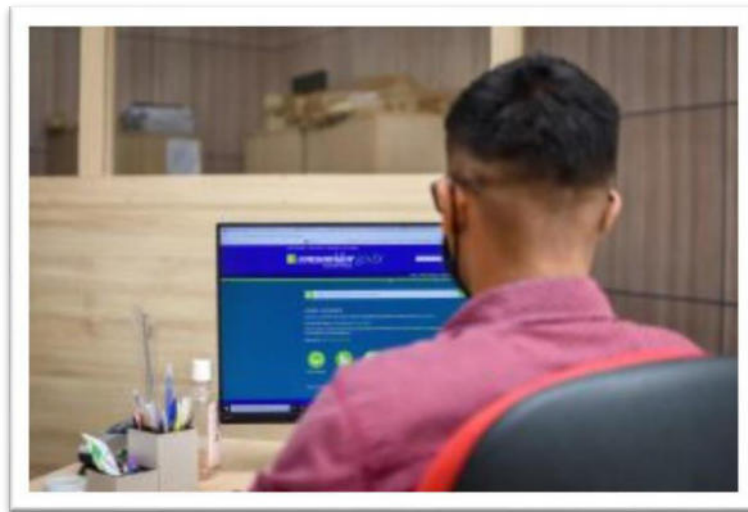

2. NÚCLEO DE APOIO AO SUPERENDIVIDADO - NAS

Transcorrido pouco mais de um ano desde sua inauguração, o Núcleo de Apoio ao Superendividado – NAS já realizou **3.898** atividades de atendimento e orientação, promovendo educação financeira e renegociação de dívidas de consumidores em delicada situação econômica.





3. DEPARTAMENTO PROCESSUAL-TÉCNICO

3.1 Setor de Conciliação

Integrante do Departamento Processual-Técnico, o setor de Conciliação realizou **7.346** audiências conciliatórias, das quais **1.520** resultaram em acordo firmado ainda durante a primeira intermediação feita pelo PROCON/AM.

4. DEPARTAMENTO DE FISCALIZAÇÃO

O Departamento de Fiscalização do PROCON/AM produziu, entre janeiro e dezembro de 2022, **425** Autos de Constatação, **617** Autos de Infração (que impõem aos autuados as sanções cabíveis, dentre as quais multa), **43** Termos de Apreensão, **1** Termo de Depósito, **1.436** Notificações e pedidos de informação/esclarecimento e **334** pareceres, além da publicação de **46** pesquisas de preço.

Durante todo o ano, o Departamento trabalhou intensamente em atividades voltadas à população, acumulando **1.265** orientações realizadas nos mais diversos ramos, como concessionárias de serviços públicos essenciais (abastecimento de água e fornecimento de energia elétrica), operadoras de telefonia e internet, agências bancárias, postos de combustíveis, supermercados, companhias aéreas, instituições de ensino, farmácias, hospitais, laboratórios e *fast foods*.

4.1 Fiscalizações na capital do estado

Em janeiro/2022, o Instituto procedeu com autuação requerendo esclarecimentos às companhias Gol, Latam, Azul e MAP acerca do cancelamento de voos em decorrência da nova alta no número de casos de Covid-19.

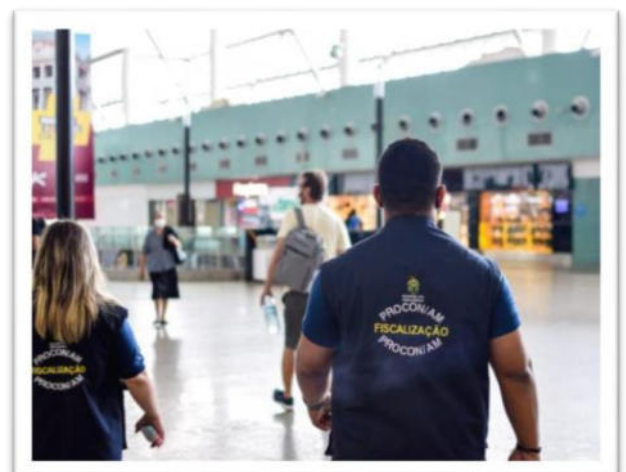



A fim de apurar as diversas denúncias recebidas relacionadas ao aumento abusivo nos valores cobrados em testes de detecção de Covid-19, cuja procura cresceu devido ao aumento nos casos da doença, o PROCON/AM intensificou as fiscalizações em laboratórios e drogarias. Atendendo ao cronograma de fiscalização e as denúncias encaminhadas ao órgão, no ano de 2022 também foram realizadas diversas inspeções em supermercados da cidade, resultando em autuações, apreensões e descarte de produtos impróprios ao consumo.

Procon-AM apreende mais de 30 Kg de alimentos e produtos de limpeza em supermercado na zona leste de Manaus



O Instituto de Defesa do Consumidor (Procon-AM) apreendeu mais de 30 quilos de produtos em condições inadequadas, nesta sexta-feira (13/02).

Relativamente às ações de fiscalização em postos de combustível, apesar de serem constantemente realizadas pela autarquia, estas foram intensificadas durante o mês de março, marcado por sucessivos anúncios de aumento no preço de revenda do produto. Destaca-se, nesse contexto, a ação conjunta entre PROCON/AM, Comissão de Defesa do Consumidor da Câmara Municipal de Manaus (CMM) e Agência Nacional do Petróleo, Gás Natural e Biocombustíveis (ANP), executada no dia mundial do consumidor, durante a qual seis postos foram autuados.





Outra pauta de grande repercussão durante o ano de 2022 foram os constantes *apagões* no fornecimento de energia elétrica e internet, que atingiram tanto a capital quanto o interior do estado do Amazonas. No que tange à internet, as operadoras TIM, VIVO e CLARO foram notificadas para que prestassem esclarecimentos acerca das possíveis causas de paralisação do serviço. Já em relação ao fornecimento de energia elétrica, a concessionária Amazonas Energia, após regular processo de apuração, foi autuada por ocasião do apagão prolongado nos municípios de Careiro da Várzea e Tabatinga.





Adiante, durante o mês de maio, as redes de *fast food* foram advertidas a respeito da publicidade enganosa vinculada a alguns de seus produtos, que não teriam em sua composição o produto ao qual o nome fazia referência.



Atento aos anseios da população, o Instituto notificou os planos de saúde para cumprirem as determinações contidas na Resolução ANS, RN-ANS nº 539/2022, que determina que portadores de Transtornos Globais do Desenvolvimento, dentre eles o Transtorno do Espectro Autista (TEA), tenham cobertura ilimitada de sessões de terapia com psicólogos, terapeutas ocupacionais, fonoaudiólogos e fisioterapeutas. A medida atendeu a solicitação de um grupo de mães que estava encontrando resistência dos planos em relação a continuidade e frequência nas sessões de terapias de seus filhos.

Procon-AM vai notificar planos de saúde para cumprimento de nova resolução da ANS





AMAZONAS

GOVERNO DO ESTADO

No mês de novembro, o Instituto de Defesa do Consumidor organizou e executou uma grande operação de orientação para lojistas e consumidores em relação à Black Friday, data marcada por promoções em diversos segmentos do comércio. No dia 25/11, no principal shopping da capital, PROCON, Comissão de Defesa do Consumidor da Assembleia Legislativa do Amazonas (CDC- Aleam) e Comissão de Defesa do Consumidor da Câmara Municipal de Manaus (CDC - CMM), realizaram uma *blitz* para fiscalizar as promoções e garantir os direitos dos consumidores.



Em paralelo, foi iniciada a “Operação Copa do Mundo do Catar”, que fiscalizou lojas de vendas de televisões, uniformes e acessórios esportivos e roupas alusivas à Copa, além de lojas de varejo e praças de alimentação. As fiscalizações tinham como objetivo orientar os comerciantes sobre a necessidade de precisão e clareza nas informações divulgadas, sobretudo quando relacionadas aos preços dos produtos comercializados.

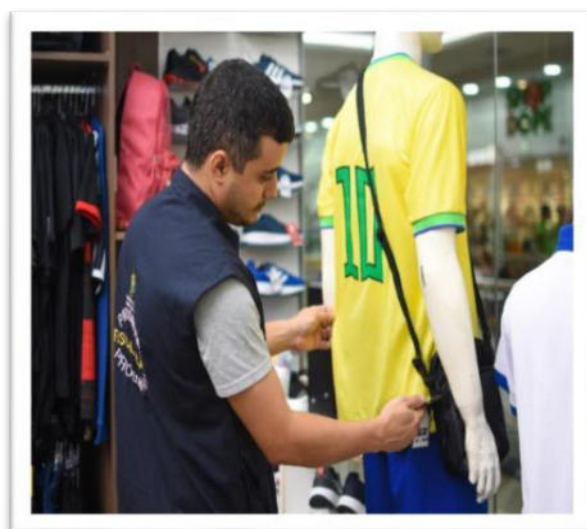



AMAZONAS

GOVERNO DO ESTADO



No início do mês de dezembro, com a entrada em vigor da nova “Lei das Sacolas Plásticas” (Lei estadual nº 6.077/2022), o PROCON/AM reforçou as atividades de orientação a comerciantes e consumidores com o intuito de garantir o cumprimento da determinação legal e coibir a venda de sacolas plásticas descartáveis, confeccionadas à base de polietileno, propileno, polipropileno ou matérias-primas de composição similar.

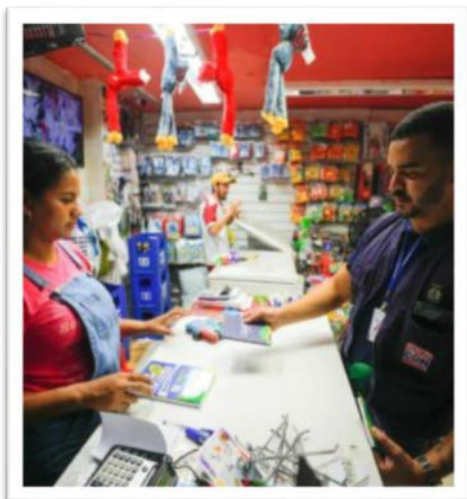

Considerando o aumento de vendas característico do período das festividades de fim de ano, o PROCON realizou ações educativas para preparar o comércio e garantir transparência na relação firmada entre consumidores e fornecedores. Durante a ação, foram distribuídas cartilhas do PROCON/AM e reforçadas as orientações para que os lojistas exponham, em local de fácil acesso, um exemplar do Código de Defesa do Consumidor.

4.2 Fiscalizações nos municípios do interior do estado

Em relação ao interior do estado, o PROCON realizou 21 ações de fiscalização e orientação, contemplando municípios como Parintins, Barcelos, Tabatinga, Maués, Tefé, Codajás, Manacapuru, Rio Preto da Eva, Humaitá, Presente Figueiredo, Iranduba, Lábrea, Apuí, Coari e Itacoatiara. A despeito de terem sido abrangidos diversos nichos





AMAZONAS

GOVERNO DO ESTADO

do mercado, os principais focos das ações foram agências bancárias, supermercados e postos de combustível, tópicos recorrentes entre as reclamações e denúncias feitas pelos consumidores.

Em relação às atividades realizadas no município de Parintins, mais especificamente durante o período do 55º Festival Folclórico, a equipe do Instituto de Defesa do Consumidor (Procon-AM) atuou na fiscalização do comércio/fornecimento de serviço de rua e dentro do Bumbódromo, além da orientação e distribuição de material informativo para comerciantes locais e turistas

Em paralelo, no Turistódromo, o Instituto também realizou atendimento ao público com o intuito de sanar dúvidas, receber denúncias, distribuir exemplares do Código de Defesa do Consumidor e até mesmo acompanhar diligências que eventualmete surgissem.



5. DEPARTAMENTO JURÍDICO

A atuação do PROCON/AM é voltada à implementação de políticas públicas destinadas aos consumidores, políticas estas cujo descumprimento, não raro, culmina na aplicação de sanções aos fornecedores. A imposição das respectivas punições, apesar de restrita ao âmbito administrativo, obedece rigoroso trâmite processual, assegurando-se ao autuado o contraditório, a ampla defesa e o duplo grau de



jurisdição.

5.1 Primeira Instância Jurídica

No período compreendido entre janeiro e dezembro de 2022, o Departamento Jurídico de 1ª Instância acumulou **1.714** movimentações, realizando as seguintes atividades:

- ✓ 446 processos recebidos para manifestação;
- ✓ 024 processos encaminhados para PGE;
- ✓ 077 processos encaminhados para 2ª instância Jurídica;
- ✓ Expedição de 196 notificações;
- ✓ 169 decisões proferidas;
- ✓ 58 pareceres emitidos;
- ✓ 393 despachos elaborados;
- ✓ Confecção de 21 minutas de contratos e/ou portarias;
- ✓ 12 arquivamentos;
- ✓ Expedição de 47 memorandos;
- ✓ Expedição de 1 termo de revelia;
- ✓ Expedição de 44 termos de trânsito em julgado;
- ✓ Emissão de 226 Guias de Recolhimento de Multa.

5.2 Segunda Instância Jurídica

De janeiro a dezembro de 2022, as atividades executadas pela Assessoria Jurídica de 2ª Instância foram:

- ✓ 090 decisões proferidas;
- ✓ 077 processos enviados para PGE;
- ✓ 010 processos arquivados após recebimento de pagamento;
- ✓ 033 processos arquivados por motivos diversos.

6. OUVIDORIA

A Ouvidoria é responsável por receber, analisar e encaminhar aos departamentos competentes os pedidos de informações, as dúvidas, as denúncias,





reclamações, críticas, sugestões e elogios endereçados ao PROCON/AM, respondendo-os em tempo hábil e sugerindo à Direção as mudanças pertinentes.

ATENDIMENTO OUVIDORIA		
1	Número de Manifestações abertas	212
2	Número de Manifestações resolvidas	212
3	Número de Atendimento diversos	3.886

7. GABINETE

O Gabinete é responsável por ações administrativas de rotina, como despachos processuais e elaboração de memorandos e ofícios, e também por todas as demais atividades vinculadas ao Diretor-Presidente do Instituto, que participa diariamente de eventos promovidos por órgãos e Secretarias parceiras, além de reuniões, entrevistas, ações sociais, coletivas de imprensa e uma série de outras solenidades voltadas à divulgação do PROCON/AM, dentre as quais merecem destaque:

Atuação junto à Comissão Parlamentar de Inquérito (CPI) da Amazonas Energia, presidida pelo Deputado Estadual Sinésio Campos.



Em Brasília, o Diretor-presidente do Instituto de Defesa do Consumidor PROCON/AM, Jalil Fraxe, participou de reunião promovida pela Secretaria Nacional do Consumidor (Senacon) na qual também estavam presentes dirigentes dos Procons estaduais de todo o país. No encontro foram alinhadas ações conjuntas entre a Senacon e os Procons.





Reunião entre o Diretor-presidente do Instituto de Defesa do Consumidor PROCON/AM, Jalil Fraxe, e membros da Associação dos Advogados do Consumidor Amazonense (AADCAM) para discutir questões atinentes à seara consumerista.



Outorga da Medalha Imperador Dom Pedro II, a maior comenda do Corpo de Bombeiros Militar do Amazonas, concedida ao Diretor-presidente do Instituto de Defesa do Consumidor PROCON/AM, Jalil Fraxe, pelos relevantes serviços prestados à sociedade amazonense.

8. CONSIDERAÇÕES FINAIS

No ano de 2022, o Instituto de Defesa do Consumidor - PROCON/AM realizou intenso trabalho de orientação e fiscalização no mercado de consumo, combatendo práticas abusivas, resguardando os direitos da população e, sobretudo, promovendo o equilíbrio nas relações estabelecidas entre consumidores e fornecedores de produtos e serviços em geral.

No período ora analisado foram executados **73.288** atendimentos diretos ao cidadão, realizadas **7.346** audiências de conciliação, articuladas **6.663** fiscalizações e processadas **4.310** manifestações junto à Ouvidoria, além de inúmeras outras atividades. No total, até o mês de dezembro/2022, o PROCON/AM contabilizou **132.926** ações destinadas à conscientização social e à efetivação de políticas públicas consumeristas.





AMAZONAS
GOVERNO DO ESTADO

Por fim, destacamos que, as metas traçadas para o ano de 2022 foram atingidas, superando em **47,47%** o quantitativo previsto para o ano, o que evidencia a relação de confiança da população em nosso trabalho, recorrendo a este órgão de proteção de para garantir os seus direitos. Ademais, o resultado de um trabalho harmonioso entre os servidores do PROCON/AM e servidores de outros órgãos e Secretarias parceiras também é reflexo deste resultado.

Temos, ainda, vários desafios a serem superados. Para isso, em **2023** o PROCON/AM continuará, com incansável obstinação, trabalhando em defesa do consumidor a fim de fazer valer seus legítimos direitos.

SASHA CAMILO
SUANO D
ALBUQUERQUE
VEIGA:832714062-00

Assinado de forma digital
por SASHA CAMILO
SUANO D ALBUQUERQUE
VEIGA:83271406200
Dados: 2023.03.24
11:52:09 -04'00'

SASHA CAMILO SUANO d'ALBUQUERQUE VEIGA
Diretora Técnica do PROCON/AM

JALIL FRAXE
CAMPOS:92989667253

Assinado de forma digital por JALIL
FRAXE CAMPOS:92989667253
Dados: 2023.03.24 10:22:07 -04'00'

JALIL FRAXE CAMPOS
Diretor-Presidente do PROCON/AM



Parecer de Contas N. 109/2023

Unidade Auditada/UG: Instituto de Defesa do Consumidor – PROCON-AM / 21202

Exercício: 2022

Responsável: Jalil Fraxe Campos

1. Durante o exercício de 2022, foram realizados trabalhos de auditoria, com a consequente emissão do **Relatório Anual de Auditoria n. 098/2022**, objetivando emitir opinião acerca da regularidade da gestão, sob os aspectos definidos pelo Tribunal de Contas do Estado-TCE/AM, em atendimento à Resolução de nº 05/90.
2. Os trabalhos foram desenvolvidos considerando as disposições do Regimento Interno da Controladoria-Geral do Estado, do Regimento Interno do Tribunal de Contas do Estado do Amazonas, e das diretrizes estabelecidas no Plano de Auditoria da CGE/AM, aprovado pela Portaria 017/2022-GCG/CGE e na **Ordem de Serviço SGCI/CGE/AM 014/2022**, e com base na análise dos atos registrados nos Sistemas AFI, Portal da Transparência, SGC, E-Contas, AJURI e SCDP, além das demais informações fornecidas pela própria Unidade.
3. Para o escopo do trabalho de auditoria e, com vistas à verificação da boa gestão dos recursos, de acordo com a legislação pertinente, formularam-se questões de auditoria referente aos seguintes temas: monitoramento do cumprimento das determinações do TCE; gestão contratual; gestão patrimonial; gestão de compras e contratações; adiantamentos; monitoramento da movimentação do e-contas; ordem cronológica dos pagamentos; monitoramento das demonstrações contábeis; portal da transparência e funcionamento da unidade de controle interno.
4. As falhas correspondem a: falha no cumprimento das determinações e recomendações do Tribunal de Contas do Estado do Amazonas; dificuldades para o desenvolvimento das atividades de controle pela UCI; falta de divulgação da relação de pagamentos realizados e a realizar no Portal da Transparência e/ou no site da Unidade; desatualização dos dados, comprometendo o exercício do controle social; ausência de relatório de gestão elaborado pela ouvidoria; divergência de valores na conciliação entre os dados constantes dos Sistemas AFI e AJURI; pendência na prestação de contas ou prestação de contas incompleta no Sistema de Controle de Diárias e Passagens (SCDP); descumprimento do prazo de solicitação de diárias e passagens, as quais serão monitoradas por esta Controladoria.
5. O Relatório Preliminar foi enviado à Unidade, por meio do Ofício Circular N. 018/2022-GCG/CGE. Dado o prazo contido no art. 6º e parágrafo único da Instrução Normativa n.º 001, de 17/03/2020, foi apresentado plano de providências, informando como e quando adotará as medidas para sanar as impropriedades detectadas na auditoria.
6. Dessa forma, dando seguimento aos trabalhos da Controladoria, constatou-se que, de forma geral, o **INSTITUTO DE DEFESA DO CONSUMIDOR – PROCON-AM**

cumpriu as normas legais e regulamentares pertinentes e enviou os documentos necessários à comprovação da boa gestão administrativa, orçamentária e financeira.

7. Face ao exposto e em atendimento às determinações contidas nos arts. 70 a 74 da Constituição Federal e art. 184, §2º, III, do Regimento Interno do Tribunal de Contas do Estado do Amazonas, ressalvadas as falhas apontadas, as quais não comprometeram a probidade da gestão ou dos Administradores na utilização dos recursos públicos alocados à Unidade e nem causaram prejuízo à Fazenda Estadual, no exercício de 2022, conclui-se pela **REGULARIDADE** das contas.

8. Por fim, cumpre ressaltar que este Parecer não elide nem respalda irregularidades não detectadas na presente avaliação, nem isenta dos encaminhamentos administrativos e legais que o caso ensejar.

Manaus, 10 de março de 2023.

(assinado digitalmente)

Lúcia de Fátima Ribeiro Magalhães
Subcontroladora-Geral de Controle Interno

De acordo:

(assinado digitalmente)

Jeibson dos Santos Justiniano
Controlador-Geral do Estado do Amazonas.

CERTIFICADO DE AUDITORIA ANUAL DE CONTAS

Certificado Nº: 109/2023

Unidade Auditada: Instituto de Defesa do Consumidor – PROCON-AM
UG: 21202

Nos termos da Lei Orgânica nº 2.423, de 10 de dezembro de 1996, Artigo 1º, Incisos I e II, e Resolução nº. 05/90, ambas do Tribunal de Contas do Estado do Amazonas – TCE-AM, no que tange à aplicação de recursos públicos sob a responsabilidade do INSTITUTO DE DEFESA DO CONSUMIDOR – PROCON-AM, e considerando o atendimento aos princípios da legalidade, legitimidade, eficiência, publicidade e economicidade, conforme inciso I, do artigo 2º, da aludida Resolução, assim nos manifestamos:

A partir da análise dos documentos que fundamentaram o exame acerca das Demonstrações Contábeis da Unidade Gestora e, considerando o trabalho realizado pela equipe de auditoria da Controladoria-Geral do Estado, de acordo com o Decreto nº. 40.824, de 17 de junho de 2019, por terem sido evidenciadas ocorrências que não comprometeram a probidade da gestão dos recursos alocados à Unidade em referência e foram plenamente justificadas, opinamos e certificamos pela **REGULARIDADE** da Prestação de Contas do Exercício 2022, conforme Relatório de Controle Interno nº 098/2022 e Parecer nº 109/2023.

Manaus, 13 de março de 2023.

[documento assinado digitalmente]
JEIBSON DOS SANTOS JUSTINIANO
Controlador-Geral do Estado

Processo: 01.01.011109.000494/2022-07

Relatório Anual de Auditoria

N.º 098/2022-SGCI/AM

01/01/2022 a 01/12/2022

**INSTITUTO DE DEFESA DO CONSUMIDOR – PROCON
AMAZONAS**
U.G: 21202

Manaus- AM
16 de fevereiro de 2023

Rua Franco de Sá, 270, Amazon
Trade Center, 10º andar,
CEP: 69.079-210

**CONTROLADORIA-
GERAL DO ESTADO**

Folha: 230

UNIDADE GESTORA: Instituto de Defesa do Consumidor - PROCON AMAZONAS
(CNPJ: 02.429.938/0001-57)

NATUREZA JURIDICA: Autarquia integrante da Administração Indireta do Poder Executivo do Governo do Estado do Amazonas

GESTOR DA UNIDADE: Jalil Fraxe Campos – CPF: 929.896.672-53

CARGO: Diretor-Presidente

PERÍODO DE GESTÃO: exercício de 2022

PERÍODO FISCALIZADO: 01/01/2022 a 30/11/2022

ASSUNTO: Relatório de Auditoria Sistemática.

EQUIPE DE FISCALIZAÇÃO: Aline Figueiredo, Enza Aquino, e William Oliveira.

DATA INÍCIO E TÉRMINO DA FISCALIZAÇÃO: 02/05/2022 a 01/12/2022

ORDEM DE SERVIÇO Nº: 14/2022-SGCI/CGE

RELATÓRIO ANUAL DE AUDITORIA N.º 098/2022-SGCI/AM

I. INTRODUÇÃO

1. Trata-se de auditoria realizada no Instituto de Defesa do Consumidor – PROCON/AM, relativa ao exercício de 2022, em atendimento ao Plano de Auditoria da CGE/AM, aprovado pela Portaria n.º 017/2022-GCG/CGE e com observância das orientações contidas na Resolução TCE/AM n.º 04/2002 (Regimento Interno).
2. É missão da Controladoria-Geral contribuir para a melhoria dos serviços públicos, razão pela qual o presente trabalho tem como objetivo verificar se a Gestão observou o cumprimento das normas na prática dos atos de gestão deste período.
3. A partir do resultado desse trabalho, serão desenvolvidas atividades de pós-auditoria, especialmente, o monitoramento das recomendações, mediante a elaboração de planos de providências e acompanhamento da implementação das medidas necessárias à correção das causas das fragilidades constatadas nesta avaliação dos controles internos.
4. Os resultados subsidiarão ainda a emissão do Parecer Conclusivo sobre as Contas da Unidade Fiscalizada, bem como a elaboração do Plano de Auditoria da CGE/AM, a partir da indicação dos processos e atividades que oferecem maiores riscos de ocorrência de erros, falhas e irregularidades.
5. Por fim, o Relatório dessa avaliação de controle interno será considerado quando da confecção do Relatório Conclusivo que será encaminhado ao Tribunal de Contas do Estado do Amazonas, em cumprimento ao que determina o inciso III, do art. 10 da Lei n.º 2423/96 – TCE/AM.

II. DESCRIÇÃO DA UNIDADE AUDITADA

6. A Lei nº 1.896, de 02 de janeiro de 1989, cria o Programa Estadual de Proteção e Orientação ao Consumidor – PROCOM/AM, definindo atribuições, finalidades, competências e estrutura organizacional, fixando o seu quadro de cargos comissionados e estabelecendo outras providências.

7. O Instituto de Defesa do Consumidor – PROCON/AM é uma Autarquia do Governo do Amazonas, que compõe o elenco de Autarquias da Administração Indireta do Poder Executivo, conforme estabelecido no art. 4, inciso I, alínea ‘j’ da Lei Delegada nº 122, de 15 de outubro de 2019 que dispõe sobre a Organização Administrativa do Poder Executivo Estadual.

8. A Lei Delegada nº 125, de 01 de novembro de 2019, cria o Instituto de Defesa do Consumidor – PROCON/AM, dotado de personalidade jurídica de direito público, autonomia administrativa e financeira, e jurisdição em todo o território do Estado do Amazonas, com a finalidade de formular e executar políticas de proteção, defesa e orientação ao consumidor, e estabelece competências: assistência ao Governador do Estado na formulação da Política do Sistema Estadual de Defesa do Consumidor; planejamento, elaboração, proposição, coordenação e execução da Política do Sistema Estadual de Defesa do Consumidor; recebimento, análise, avaliação e encaminhamento de consultas, denúncias e sugestões apresentadas por consumidores, entidades representativas ou pessoas jurídicas; orientação permanente aos consumidores sobre seus direitos e garantias; fiscalização das denúncias, encaminhando a assistência judiciária e ao Ministério Público; incentivo e apoio à criação e organização de órgãos e associações comunitárias de defesa do consumidor, bem como apoio às já existentes; desenvolvimento de palestras, campanhas, feiras, debates e outras atividades correlatas; atuação junto ao Sistema Estadual de Ensino, visando a inclusão do tema “Educação para o consumo” no rol de disciplinas já existentes, de forma a possibilitar a informação e formação de uma nova mentalidade nas relações de consumo; oferta aos consumidores, de mecanismo que possibilitem informar os menores preços dos produtos básicos; manutenção de cadastro atualizado de reclamações fundamentadas contra fornecedores de produtos e serviços, divulgando-o; expedição de notificações aos fornecedores para prestarem informações sobre reclamações apresentadas pelos consumidores; fiscalização e aplicação das sanções administrativas previstas no Código de Defesa do Consumidor; entre outras.

9. A Lei Delegada nº 122, de 15 de outubro de 2019 quando elucida as vinculações de órgãos e entidades da Administração Indireta a órgãos da Administração Direta e Secretarias de Estado, estabelece que o Instituto de Defesa do Consumidor – PROCON/AM associa-se à Secretaria de Justiça, Direitos Humanos e Cidadania (art. 5, inciso IX, alínea ‘a’), estando assim sob supervisão desta.

10. O Decreto nº 42.417, de 23 de junho de 2020 dispõe sobre o Processo Administrativo Sancionatório no âmbito do Instituto de Defesa do Consumidor – PROCON/AM, considerando a necessidade de regular o Processo Administrativo elenca as disposições gerais, e elucida atos processuais, medidas e procedimentos cautelares, sanções administrativas, inscrição na dívida ativa, e as disposições finais.

11. O Instituto de Defesa do Consumidor – PROCON/AM possui orçamento autorizado para o exercício 2022, na ordem de R\$ 3.462.000,00 (três milhões, quatrocentos e sessenta e dois mil reais). Da análise comparativa entre os orçamentos dos exercícios 2021 e 2022, constata-se redução aproximada de 5% no orçamento do presente exercício, conforme consulta ao Demonstrativo da Execução Orçamentária extraído do Sistema AFI em 24/06/2022.

12. O Instituto de Defesa do Consumidor – PROCON/AM possui Orçamento Autorizado na ordem de R\$ 3.462.000,00 (três milhões, quatrocentos e sessenta e dois mil reais), dos quais já foram liquidados R\$ 2.819.118,20 (dois milhões, oitocentos e dezenove mil, cento e dezoito reais, e vinte centavos), correspondendo aproximadamente a 81% (oitenta e um por cento) do orçamento. Da análise comparativa entre os orçamentos dos exercícios 2021 e 2022, constata-se redução aproximada de 5% (cinco por cento) no orçamento do presente exercício, conforme consulta ao Demonstrativo da Execução Orçamentária extraído do Sistema AFI em 24/06/2022. Os recursos são provenientes de 02 (duas) fontes de recursos distintos, alusivo ao exercício de 2022. Os valores seguem indicados na tabela abaixo:

Tabela 1 – Orçamento Autorizado da UG

Recursos	Dotação Inicial	Autorizado	Empenhado	Liquidado	Pago
Total	R\$ 3.642.000,00	R\$ 3.642.000,00	R\$ 2.867.000,00	R\$ 2.819.118,20	R\$ 2.760.109,22

Fonte: REL_EXEORC_07. Extraído do AFI (acessado em 17/11/2022)

13. No que tange ao Quadro de Pessoal, a Instituição conta com 45 (quarenta e cinco) servidores, distribuídos em 09 (nove) cargos. Não há servidores estatutários, portanto, todos estão vinculados à Unidade por cargo comissionado, perfazendo 100%, conforme tabela abaixo:

Tabela 2 - Profissionais que trabalham na UG

Vínculo	Total
Cargo Comissionado	45
Estatutário	0
Total Geral	45

Fonte: Portal da Transparência (acessado em 17/11/2022, alusivo ao mês de outubro)

14. Durante o período auditado, correspondente ao intervalo de janeiro a novembro do exercício em tela, foram celebrados 01(um) ajuste, conforme as informações coletadas no Relatório de Detalhamento por Fonte dos Valores a Empenhar dos Contratos, obtidas no Sistema AFI, os quais impactam, até o presente momento, o orçamento de 2022, no valor de R\$ 395.712,00 (trezentos e noventa e cinco mil, setecentos e doze reais).

15. O contrato continua vigente e se soma a outro contrato advindo de exercícios anteriores, conforme dados coletados no SGC, totalizando o valor bruto contratado de R\$ 761.994,00 (setecentos e sessenta e um mil, novecentos e noventa e quatro reais).

16. Deste total, visando maximizar os recursos disponíveis e o tempo destinado à realização da auditoria sistêmica, selecionou-se 01 (um) ajuste, empregando como critério de seleção a materialidade em consonância com os procedimentos contratuais de maiores riscos da Unidade, conforme quadro abaixo:

Tabela 3 – Contratos selecionados da UG

Contrato	Contratada	Objeto	Vigência*	Valor Atual
CT 1/2022	INSTITUTO TRIMONTE DE DESENVOLVIMENTO - ITD	Serviços de recrutamento e seleção de estagiários para o INSTITUTO DE DEFESA DO CONSUMIDOR/ PROCON-AM	15/06/2023	395.712,00
Total				395.712,00

Fonte: Portal da Transparência ou SGC (acessado em 17/11/2022)

III. MONITORAMENTO DAS DETERMINAÇÕES E RECOMENDAÇÕES

17. Ademais, no que tange às prestações de contas apreciadas pelo TCE/AM, considerando as determinações e/ou recomendações proferidas pelo Órgão de controle externo, esta Controladoria vem realizando o acompanhamento, conforme Instrução Normativa CGE/AM nº 002/2020, alterada pela Instrução Normativa CGE/AM n.º 01/2021.

18. Todavia, a Unidade não encaminhou, no prazo previsto, informações acerca das providências para implementar medidas com o fito de cumprir tais apontamentos.

19. No que se refere às recomendações da CGE expedidas por meio do Relatório de Auditoria Nº 069/2021- SGCI/AM, a Unidade informou: quanto a **falha no Cumprimento das Determinações e Recomendações do Tribunal de Contas do Estado do Amazonas-TCE**: no tocante a este apontamento Instituto de Defesa do Consumidor – PROCON/AM informou que Gestão atual, a contar de novembro de 2019, vem cumprindo com as determinações e recomendações dos órgãos de Controle. Informou, ainda, que a U.G. do extinto Programa Estadual de Defesa do Consumidor era diversa deste Instituto de Defesa do Consumidor, que teve suas contas avaliadas pela primeira vez pelo Tribunal de Contas do Estado no período referente ao ano de 2020 e ainda não foi julgada (PROCESSO TCE/AM Nº 11668/21), não havendo sobre o novo órgão qualquer recomendação a princípio. Embora ainda não julgada a Prestação de Contas do Exercício de 2020, a notificação nº 070/2021 – DICAÍ foi respondida tempestivamente por essa gestão. Assim, encaminhou-se a Matriz de Acompanhamento das Determinações e Recomendações do TCE/AM para fins de conhecimento apenas, pois não há determinação ou recomendação de processo ainda não julgado. Em anexo também se encaminhou o Plano Anual de Atividades do Controle Interno 2021, com as atividades de acompanhamento dos atos de gestão; quanto a **divergência de valores na conciliação entre os dados dos Sistemas AFI e AJURI**: o Instituto de Defesa do Consumidor – PROCON/AM informou que a divergência apontada pela auditoria no mês de agosto foi sanada em setembro do corrente ano, conforme espelhos anexos. Comunicou-se ainda que medidas para evitar a ocorrência de nova divergência foram tomadas; quanto ao **não atendimento dos pedidos de acesso à informação, no prazo legal**: o serviço de Ouvidoria do PROCON/AM informou que os pedidos foram plenamente atendidos e que o atraso se deu em decorrência da mudança de Ouvidor e atraso das informações repassadas. Entretanto, tão logo ciente do fato entrou-se em contato com o responsável pela plataforma e-SIC junto a esta CGE e foram adotadas medidas para evitar novas ocorrências.

IV. OBJETIVOS E QUESTÕES DE AUDITORIA

20. A presente auditoria teve por objetivo avaliar a gestão da Unidade auditada, relativa ao exercício de 2022, com o objetivo de apresentar um diagnóstico acerca do funcionamento, estrutura e segurança dos controles internos, com vistas a subsidiar a emissão do Parecer e Certificados de Contas pela CGE/AM.

21. A fim de verificar em que medida os recursos estão sendo aplicados de acordo com a legislação pertinente, formularam-se questões de auditoria acerca dos seguintes:

- Gestão Contratual
- Gestão Patrimonial
- Gestão de Compras e Contratações
- Gestão de Diárias e Passagens
- Adiantamentos
- Monitoramento da movimentação do E-contas

- Monitoramento do cumprimento das determinações do TCE exaradas nos últimos exercícios
- Monitoramento das Demonstrações Contábeis
- Portal da Transparência
- Unidade de Controle Interno

V. METODOLOGIA: PROCEDIMENTOS DE AUDITORIA

22. Os trabalhos foram desenvolvidos com base nas disposições do Regimento Interno da Controladoria-Geral do Estado, do Regimento Interno do Tribunal de Contas do Estado do Amazonas, e das diretrizes estabelecidas no Plano de Auditoria da CGE/AM, aprovado pela Portaria n.º 017/2022-GCG/CGE.

23. Na Fase de Planejamento, além do levantamento de informações, definição de equipes e elaboração de cronograma, buscou-se, fundamentalmente, mapear os principais riscos atinentes às atividades da área sistêmica.

24. No planejamento, adotou-se como técnica de auditoria a análise dos atos, registrados nos sistemas (AFI, AJURI, SGC, E-compras, SCDP, e Portal da transparência).

25. Foram enviadas demandas e orientações por intermédio do Ofício Circular N.º 013/2022-GCG/CGE, solicitando o envio de informações acerca da Instituição e do funcionamento do Controle Interno.

26. A partir do cruzamento de dados, elaborou-se o Planejamento de Auditoria com a definição do escopo a ser auditado.

27. Por fim, para alcance do objetivo proposto e obtenção de evidências suficientes, adequadas, relevantes e úteis, foram utilizadas técnicas básicas de auditoria, tais como: análises documentais, e questionários, além de conferência de cálculos. Todas as análises estão suportadas por papéis de trabalho arquivados na SGCI/CGE/AM.

O Relatório Preliminar foi enviado à Unidade, por meio do Ofício Circular N. 018/2022-GCG/CGE. Em atendimento, foram enviadas justificativas, bem como o plano de providências acostados às fls. 133 – 228 dos autos do Processo n.º 01.01.011109.000495/2022-51.

VI. LIMITAÇÕES INERENTES À AUDITORIA

28. No tocante à estratégia metodológica adotada para o desenvolvimento dos trabalhos, para adequar com a maior eficiência possível os recursos materiais, financeiros, bem como o período destinado à execução das atividades, a auditoria foi, preferencialmente, alicerçada na obtenção de evidências quanto à suficiência, exatidão e validade dos dados produzidos pela Unidade, nos sistemas de informação gerenciadas pelo Estado.

29. Não foi possível realizar o confronto das informações in loco, o que sugere limitações concernentes à efetiva execução dos serviços.

30. Ademais, com a utilização dos sistemas como forma de auditar as Unidades, necessário salientar limitações de acesso às informações disponibilizadas, em virtude dos diferentes tipos de perfis existentes, conforme a liberação do administrador, fazendo com que nem todos os auditores consigam visualizar integralmente os dados.

VII. BOA PRÁTICA DE GESTÃO

31. Durante a realização dos trabalhos de auditoria, a equipe responsável constatou que a Unidade vem adotando medidas que se destacam e atendem de forma satisfatória aos requisitos legais, podendo ser reconhecidas como boas práticas de gestão, tais como a adesão ao Programa Nacional de Prevenção e Combate à Corrupção.

32. Saliente-se que o Programa disponibiliza ferramenta de autoavaliação, orientações e treinamentos para a implantação de boas práticas de controle e de prevenção à corrupção, com vistas à promoção de uma Administração Pública com elevados padrões de integridade.

33. O PNPC é uma proposta inovadora adotada pela Estratégia Nacional de Combate à Corrupção e à Lavagem de Dinheiro (ENCCLA), com coordenação e execução pelas Redes de Controle nos Estados, patrocinado pelo Tribunal de Contas da União (TCU) e pela Controladoria-Geral da União (CGU), e conta com o apoio da Associação dos Membros dos Tribunais de Contas do Brasil (ATRICON), do Conselho Nacional dos Presidentes dos Tribunais de Contas (CNPTC), da Associação Brasileira dos Tribunais de Contas dos Municípios (ABRACOM), do Conselho Nacional de Controle Interno (CONACI) e da Confederação Nacional dos Municípios (CNM).

34. A Lei nº 4.730, de 27 de dezembro de 2018, dispõe sobre a instituição do Programa de Integridade nas empresas que contratarem com a Administração Pública do Estado do Amazonas, nos seguintes termos:

Art. 1.º fica estabelecida a exigência do programa de integridade às empresas que celebrarem contrato, consórcio, convênio, receberem concessão ou firmarem parceria público privada com a administração pública direta, indireta e fundacional do estado do Amazonas, cujos valores sejam superiores ao limite da modalidade de licitação por concorrência, sendo R\$ 3.300.000,00 (três milhões e trezentos mil reais), para obras e serviços de engenharia, e R\$ 1.430.000,00 (um milhão, quatrocentos e trinta mil reais), para compras e serviços, mesmo que na forma de pregão eletrônico, e o prazo do contrato seja igual ou superior a 180 (cento e oitenta) dias.

35. O Programa de Integridade consiste no conjunto de mecanismos e procedimentos internos de integridade, auditoria e incentivo à denúncia de irregularidades e na aplicação efetiva de códigos de ética e de conduta, políticas e diretrizes, com o objetivo de detectar e sanar desvios, fraudes, irregularidades e atos ilícitos praticados contra a administração pública do Estado do Amazonas. Deve ser lido e compreendido como um conjunto de instrumentos normativos e ações adotadas pela empresa que ajudam no desenvolvimento da cultura e na construção de um ambiente corporativo ético e íntegro, bem como no aprimoramento do processo de prevenção, detecção e tratamento de inconformidades.

VIII. ACHADOS DA AUDITORIA

36. Esta etapa da avaliação foi desenvolvida com a aplicação de testes de aderência às normas e aos procedimentos, mediante seleção de amostra. Os erros, falhas ou fragilidades em relação às tarefas desse processo, são apresentadas abaixo com indicação do achado, da evidência e do critério e a recomendação necessária para que falhas sejam corrigidas.

Achado 01: Falha no Cumprimento das Determinações e Recomendações do Tribunal de Contas do Estado do Amazonas

Situação Encontrada:

37. O artigo 39 da Constituição do Estado do Amazonas dispõe que o controle externo, a cargo da Assembleia Legislativa, será exercido com o auxílio do Tribunal de Contas do Estado, ao qual compete, dentre outros, julgar as contas dos administradores e demais responsáveis por dinheiros, bens e valores públicos da administração direta e indireta, incluídas as fundações e sociedades instituídas e mantidas pelo Poder Público federal, e as contas daqueles que derem causa a perda, extravio ou outra irregularidade de que resulte prejuízo ao erário público, e assinar prazo para que o Órgão ou entidade adote as providências necessárias ao exato cumprimento da lei, se verificada ilegalidade.

38. Neste sentido, o TCE é competente para recomendar/determinar aos órgãos e entidades a adoção das medidas que julgar necessárias para o bom funcionamento da Administração Pública, conforme estabelece o art. 24 de sua Lei Orgânica, *in verbis*:

Art. 24 - Quando julgar as contas regulares com ressalva, o Tribunal de Contas dará quitação ao responsável e lhe determinará, ou a quem lhe haja sucedido, a adoção de medidas necessárias à correção das impropriedades ou faltas identificadas de modo a prevenir a ocorrência de outras semelhantes.

39. A Instrução Normativa nº 02/2020-CGE, alterada pela Instrução Normativa nº 01/2021-CGE determina que as Unidades devem implementar ações que possam justificar ou sanar os problemas detectados pelo Órgão de Controle Externo, objeto de determinações e recomendações quando do julgamento anual das contas de gestão, indicando um responsável pelo acompanhamento das ações, a quem cabe elaborar uma “Matriz de Acompanhamento das Determinações e Recomendações do TCE”, devendo enviá-la para esta Controladoria no prazo determinado.

40. Entretanto, até a data de conclusão do Relatório Preliminar, o Instituto de Defesa do Consumidor - PROCON AMAZONAS não enviou à Controladoria-Geral a matriz supracitada, não indicando, portanto, quais determinações e recomendações foram cumpridas ou sanadas. Também não enviou, no prazo determinado pela CGE-AM, o nome do servidor responsável pelo acompanhamento das ações.

41. O cumprimento das recomendações e determinações do Tribunal de Contas do Estado é imprescindível, tendo em vista a supremacia do interesse público e outros princípios constitucionais, tais como eficiência e legalidade.

42. A não adoção das medidas determinadas pela Corte de Contas pode ensejar a aplicação de multa em exercícios posteriores, conforme disposto no art. 22, §1º, da Lei Orgânica do TCE-AM, dada sua relevância para a melhoria dos serviços públicos.

Critério: art. 24 da Lei Orgânica do Tribunal de Contas do Estado do Amazonas; Instrução Normativa nº 02/2020-CGE/AM.

Causa: não identificada.

Manifestação do Gestor:

43. O Instituto de Defesa do Consumidor – PROCON/AM informou que sua Gestão atual vem cumprindo com as determinações e recomendações dos órgãos de Controle. Ademais, inteirou que a U.G. do extinto Programa Estadual de Defesa do Consumidor diverge do Instituto de Defesa do Consumidor, que teve suas contas avaliadas pela primeira vez pelo

Tribunal de Contas do Estado no período referente ao ano de 2020 e foi julgada REGULAR (PROCESSO TCE/AM Nº 11668/21).

44. Na sequência, esclareceu que embora ainda não julgada a Prestação de Contas do Exercício de 2021, a notificação nº 039/2022 – DICAÍ foi respondida tempestivamente por essa gestão, e encaminhou a esta Controladoria a Matriz de Acompanhamento das Determinações e Recomendações do TCE/AM para fins de conhecimento apenas, pois não há determinação ou recomendação de processo ainda não julgado, e a minuta do Plano Anual de Atividades do Controle Interno 2023, com as atividades de acompanhamento dos atos de gestão.

Análise da equipe:

45. A Lei Delegada nº 125, de 1º de novembro de 2019, criou o Instituto de Defesa do Consumidor – PROCON/AM, assumindo os direitos e obrigações do Departamento do Programa Estadual de Proteção ao Consumidor. A Unidade informou que não existem determinações/recomendações exaradas pelo TCE/AM nos processos de prestações de contas. Esta Controladoria seguirá monitorando as atividades. Esta equipe considera **atendido**.

Recomendações:

46. Recomenda-se ao Instituto de Defesa do Consumidor - PROCON AMAZONAS que dê continuidade às medidas adotadas com vistas a adoção de providências para cumprir as determinações e recomendações emitidas pelo Tribunal de Contas do Estado, enviando à Controladoria-Geral a “Matriz de Acompanhamento das Determinações e Recomendações do TCE” indicada pela Instrução Normativa nº 02/2020-CGE/AM, alterada pela Instrução Normativa nº 01/2021-CGE/AM.

Responsáveis e condutas: Jalil Fraxe Campos – CPF: 929.896.672-53, Diretor-Presidente do Instituto de Defesa do Consumidor - PROCON AMAZONAS - Não adotar medidas para evitar a ocorrência do fato.

Achado 02: Dificuldades para o desenvolvimento das atividades de controle pela UCI

Situação Encontrada:

47. A fim de avaliar o funcionamento e a estrutura das unidades de controle interno, bem como os controles internos implementados para a gestão de pessoal e de patrimônio, esta Controladoria enviou, em 31/08/2022, questionário eletrônico, por meio do Ofício-Circular nº 013/2022-GCG/CGE a todos os órgãos e entidades da Administração Pública Estadual.

48. Constatou-se, a partir das respostas ao questionário, que a unidade de controle interno em funcionamento não está desenvolvendo todas as atividades que possam efetivamente auxiliar a organização a alcançar suas metas.

49. Ademais atuação da UCI não se baseia em uma abordagem sistemática e disciplinada para avaliar e melhorar a eficácia dos processos de gerenciamento de riscos, controle e governança. As atividades não são planejadas de acordo com um plano de longo prazo, bem como não possuem custo apropriado ao nível de benefícios que possam derivar de sua aplicação.

50. Verificou-se, ainda, que não há procedimentos de controle padronizados e os manuais, instruções ou normas relacionados à atividade de controle são inexistentes ou insuficientes.

51. Por fim, foi observado que o sistema de controle interno não é constantemente monitorado para avaliar sua validade e qualidade ao longo do tempo. Conforme o princípio da vigilância dos controles, aplicado às Unidades de Controle Interno, os dirigentes devem

acompanhar e verificar continuamente suas operações e adotar imediatamente as medidas oportunas frente a qualquer evidência de irregularidade ou de atuação contrária aos princípios de economia, eficiência e eficácia.

52. O principal objetivo da Unidade de Controle Interno é proporcionar segurança razoável de que a organização da qual faz parte é eficiente e cumpre a legislação aplicável.

53. Assim, considerando a amplitude das atividades de controle interno, e com vistas a garantir maior eficácia e efetividade das atividades desenvolvidas pelo sistema de controle interno, os servidores que atuam na área devem ter formação multidisciplinar, com conhecimentos e competências em várias áreas, como contábil, financeira, de gestão pública, engenharia, tecnologia de informação e outras, e devem ser proporcionais, quantitativamente, à necessidade da Unidade.

54. Para seu correto funcionamento, a Unidade de Controle Interno deve ter de forma bem definida, clara e formalizada, metas, objetivos e os riscos relacionados. O gerenciamento de riscos permite identificar e conhecer os riscos existentes em cada atividade, processo ou rotina realizada na organização, e permite identificar os riscos oriundos de fatores externos como os sociais, econômicos, políticos, tecnológicos, ambientais, entre outros.

55. Assim, para o melhor aproveitamento do trabalho efetuado pelas Unidades de Controle Interno, é imprescindível a normatização, sempre atualizada, de seus procedimentos, através de manuais, instruções e guias que orientem e informem os servidores, os cidadãos e a própria Administração acerca da organização, funcionamento e serviços das UCI.

56. Procedimentos de controle são medidas e ações estabelecidas para prevenir ou detectar os riscos inerentes ou potenciais à tempestividade, à fidedignidade e à precisão da informação contábil, classificando-se em: (a) procedimentos de prevenção – medidas que antecedem o processamento de um ato ou um fato, para prevenir a ocorrência de omissões, inadequações e intempestividade da informação contábil; (b) procedimentos de detecção – medidas que visem à identificação, concomitante ou a posteriori, de erros, omissões, inadequações e intempestividade da informação contábil.

57. A normatização da Unidade de Controle Interno e seus procedimentos é essencial para o seu bom funcionamento, e para uma execução ordenada, ética, econômica, eficiente e eficaz das operações. Para atingir um grau de segurança adequado é indispensável que as ações, procedimentos e instruções sejam disciplinados e formalizados através de instrumentos eficazes e específicos, ou seja, claros e objetivos e emitidos por autoridade competente.

58. Assim, a ausência destes documentos é prejudicial à UCI, pois fere princípios relacionados ao Controle Interno, como o da segurança razoável, comprometimento, documentação, objetivo e vigilância do controle, entre outros.

59. A Unidade de Controle Interno deve manter-se sempre comprometida com o melhoramento de toda a organização da qual faz parte, devendo seus dirigentes e os servidores/empregados mostrar e manter, em todo momento, uma atitude positiva e de apoio frente aos controles internos.

60. Portanto, a UCI deve ter seu funcionamento monitorado pelos dirigentes da instituição a que se vinculam, sem abrir mão de sua independência funcional, e devem estudar e buscar maneiras de melhorar seus procedimentos para que sejam executados de forma a efetivamente auxiliar na melhoria da UCI e da entidade como um todo.

Critério: Princípio Constitucional da Eficiência; art. 74 da CF/88; art. 45 da Constituição Estadual; Parecer Prévio nº 57/2018 – TCE – Tribunal Pleno (Processo TCE/AM 11.522/2018).

Causa: não identificada.

Manifestação do Gestor:

61. O Instituto de Defesa do Consumidor – PROCON/AM informou que, não obstante a Controladoria tenha avaliado que a atuação da Unidade de Controle Interno não esteja atendendo ao princípio da eficiência, apesar da insuficiência de pessoal para área específica, por ser um órgão pequeno, porém com duas Unidades Gestoras para gerenciar, entende que estão sendo eficazes.

62. Concomitante, reiterou que a UG só teve uma única prestação de contas julgada até o presente momento e foi aprovada pelo Tribunal de Contas sem ressalvas. E, apesar de entender a importância do fortalecimento do controle interno na instituição, o fato dele ainda não estar desenvolvendo plenamente sua função quanto a rotinas de auditorias, não quer dizer que não cumpriu metas, alcançou objetivos ou que a boa governança não esteja sendo aplicada. Prova disso é que também os relatórios da CGE apontam poucas inconsistências brevemente sanadas quando dependem apenas da atuação. Sinal de que as ações preventivas e corretivas do controle interno estão contribuindo para a boa administração.

63. Assim, com o objetivo de demonstrar comprometimento com o melhoramento de toda a organização da qual faz parte a Instituição, bem como por entender que a normatização da Unidade de Controle Interno e seus procedimentos são essenciais para o seu bom funcionamento, encaminhou em anexo a minuta do Plano Anual de Atividades do Controle Interno PAACI 2023, que após revisão final, concluído o exercício de 2022, será enviado a esta CGE para ciência e controle das ações a serem desenvolvidas no próximo período.

Análise da equipe:

64. A Unidade assegurou que sua Unidade de Controle Interno é eficaz, apesar da insuficiência de pessoal para área específica, por ser um órgão pequeno, porém com duas Unidades Gestoras para gerenciar. Esta Controladoria seguirá monitorando as atividades. Esta equipe considera **atendido**.

Recomendações:

65. Recomenda-se à Unidade, em cumprimento ao Princípio Constitucional da Eficiência, art. 74, CF/88, art. 45 da Constituição Estadual e Parecer Prévio nº 57/2018 – TCE – Tribunal Pleno (Processo TCE/AM 11.522/2018), dê continuidade às medidas adotadas com vistas a adoção de providências a fim de:

- a) Avaliar os perfis técnicos dos servidores que já atuam nas unidades de controle interno, identificando as necessidades de capacitação ou treinamento condizentes com as atividades desenvolvidas;
- b) Promover a prática de diagnóstico dos riscos relacionados aos objetivos da instituição e da UCI;
- c) Assegurar que as atividades de controles sejam apropriadas de acordo com um plano de longo prazo, com identificação dos benefícios que possam derivar de sua aplicação;
- d) Elaborar e/ou atualizar os manuais, instruções e normas das unidades de controle interno, identificando as necessidades de divisão, instrução e informação das atividades desenvolvidas, alcançando o máximo de eficiência dos procedimentos de controle interno.
- e) Acompanhar o funcionamento da UCI, sem interferir em sua independência funcional, a fim monitorar os controles internos estabelecidos, tais como: relatórios periódicos de acompanhamento, documentos formalizados que reportem as falhas identificadas aos gestores em função-chave no setor ou outros que atendem a esta finalidade.

Responsáveis e condutas: Jalil Fraxe Campos – CPF: 929.896.672-53, Diretor-Presidente do Instituto de Defesa do Consumidor - PROCON AMAZONAS - Não adotar medidas para evitar a ocorrência do fato.

Achado 03: Falta de divulgação da relação de pagamentos realizados e a realizar no Portal da Transparência e/ou no site da Unidade

Situação Encontrada:

66. Em pesquisa ao site do Instituto de Defesa do Consumidor - PROCON AM (<http://www.procon.am.gov.br/?s=pagamentos+a+realizar>), no dia 16/11/2022, não se identificou documento/planilha contendo a relação de pagamentos efetuados e os que ainda deverão ser realizados, com indicação das datas de aptidão e de efetivo pagamento (evidência 01).

67. Prevê o §3º, do art. 141 da Lei 14.133/2021 que o “órgão ou entidade deverá disponibilizar, mensalmente, em seção específica de acesso à informação em seu sítio na internet, a ordem cronológica de seus pagamentos, bem como as justificativas que fundamentarem a eventual alteração dessa ordem.”

68. Por outro lado, o art. 4.º do Decreto nº 40.350/2019 disciplina que: “com o fim de salvaguardar o direito fundamental de acesso à informação, nos termos da Lei Federal nº 12.527, de 18 de novembro de 2011, os pagamentos realizados e a realizar serão disponibilizados, diariamente, no Portal da Transparência do Estado do Amazonas, conforme a ordem cronológica de seus pagamentos, bem como as justificativas que fundamentam a eventual quebra da ordem.”

69. A fim de orientar as unidades, esta Controladoria elaborou a Nota Técnica nº 005/2021- SGCI/CGE, encaminhada a todos os órgãos e entidades estaduais e publicada no endereço eletrônico da CGE (<http://www.cge.am.gov.br/notas-tecnicas/>), recomendando:

a) sejam implementadas medidas de controles internos visando ao cumprimento dos dispositivos legais, quanto à liquidação das despesas e ao pagamento conforme ordem cronológica de exigibilidades, conforme previsto nas Leis 4320/64, 8.666/93 e 14.133/21, e demais normas aplicáveis, evitando a concessão indevida de tratamento diferenciado a fornecedor;

b) inclua nas planilhas de acompanhamento dos processos de pagamento, campo específico para registro da data de vencimento da obrigação e a data do efetivo pagamento, conforme previsto nos contratos/notas de empenho ou a contar da data de ateste, ou, alternativamente, estabeleça mecanismos internos de acompanhamento do vencimento da obrigação, para evitar atrasos na efetivação dos pagamentos;

c) elabore e divulgue no Portal da Transparência do Estado e da Unidade a ordem cronológica dos pagamentos a serem realizados durante cada exercício financeiro.

Crítérios: Lei Federal 12.527, de 18 de novembro de 2011, Art. 141, § 3º da Lei 14.133/2021; Art. 8.º do Decreto nº 45.097/2022; e Art. 8.º do Decreto nº 46.558/2022.

Causa: não identificada.

Manifestação do Gestor:

70. O Instituto de Defesa do Consumidor – PROCON/AM elucidou que as informações suscitadas podem ser verificadas por meio do sítio eletrônico <http://www.procon.am.gov.br>,

contendo lá as principais exigências da Lei nº 12.527/2011 e Lei Complementar Estadual nº 131/09, principalmente quanto a arrecadação, administração e custeio dos recursos.

Análise da equipe:

71. Observa-se que a falha foi sanada, com o envio dos esclarecimentos relativos à divulgação das despesas e relatório de despesas, linkados ao botão cronologia dos pagamentos, presente no sítio eletrônico. Esta Controladoria seguirá monitorando as atividades. Esta equipe considera **atendido**.

Recomendações:

72. Recomenda-se à Unidade que dê continuidade às medidas adotadas com vistas a disponibilização dos pagamentos realizados e a realizar no Portal de Transparência do Estado do Amazonas e/ou no sítio eletrônico próprio, conforme ordem cronológica de seus pagamentos, bem como as justificativas que fundamentam a eventual quebra dessa ordem.

Responsáveis e condutas: Jalil Fraxe Campos – CPF: 929.896.672-53, Diretor-Presidente do Instituto de Defesa do Consumidor - PROCON AMAZONAS - Não adotar medidas para evitar a ocorrência do fato.

Achado 04: Desatualização dos dados, comprometendo o exercício do controle social

Situação Encontrada:

73. Em consulta realizada ao sítio eletrônico do Instituto de Defesa do Consumidor - PROCON AM (<http://www.procon.am.gov.br/>), no dia 16/11/2022, constatou-se que estão desatualizados os dados relativos a/ao: auditorias; procedimentos licitatórios; inclusive os respectivos editais e resultados.

74. Como exemplo, pode ser citado a ausência de divulgação dos Relatórios de Auditorias, executados pela Controladoria Interna (evidência 02).

75. Conforme dispõe a Lei de Acesso à Informação (art. 8º, §2º), é dever dos órgãos e entidades públicas promover, independentemente de requerimentos, a divulgação em local de fácil acesso, no âmbito de suas competências, de informações de interesse coletivo ou geral por eles produzidas ou custodiadas.

Causas: não identificada.

Critério: Princípio constitucional da publicidade; arts. 7º, 8º, Lei nº 12.527/2011, c/c art. 21, § 4º e parágrafo único do art. 61 da Lei nº 8.666/93; art. 48, II, Lei Complementar nº 101/2000 c/c arts. 7º, incisos V, VI, VII e 8º, inciso I do Decreto estadual nº 36.819/2016.

Manifestação do Gestor:

76. O Instituto de Defesa do Consumidor – PROCON/AM esclareceu que as informações suscitadas podem ser verificadas por meio do sítio eletrônico <http://www.procon.am.gov.br>, contendo as principais exigências da Lei nº 12.527/2011 e da Lei Complementar Estadual nº 131/09, principalmente quanto à arrecadação, administração e custeio dos recursos.

Análise da equipe:

77. A Unidade informou que está atendendo às recomendações desta Controladoria para melhorar a transparência das Unidades Gestoras sob a gestão do signatário. Entretanto, não consta nenhuma informação no campo relativo ao Relatório de Auditoria do Exercício

2022. Esta Controladoria seguirá monitorando as atividades. Esta equipe considera **parcialmente atendido**.

Recomendações:

78. Recomenda-se à Unidade que dê continuidade às medidas adotadas com vistas a manter atualizadas as informações relativas a/ao: quaisquer repasses ou transferências de recursos financeiros; despesas; procedimentos licitatórios; inclusive os respectivos editais e resultados, bem como a todos os contratos celebrados; ao acompanhamento de programas, ações, projetos e obras; e os Relatórios elaborados por sua Controladoria Interna.

Responsáveis e condutas: Jalil Fraxe Campos – CPF: 929.896.672-53, Diretor-Presidente do Instituto de Defesa do Consumidor - PROCON AMAZONAS - Não adotar medidas para evitar a ocorrência do fato.

Achado 05: Ausência de relatório de gestão elaborado pela ouvidoria

Situação encontrada:

79. Em consulta ao sítio eletrônico do Instituto de Defesa do Consumidor - PROCON AM (<http://www.procon.am.gov.br/>) não foi identificado o Relatório de Gestão elaborado por sua ouvidoria (evidência 03), conforme menciona a Lei n. 13.460/2017 art. 14, II, que deve consolidar as informações de manifestações e sugerir melhorias na prestação de serviços públicos.

Critério: Lei n.13.460/2017, art.14, inc. II

Causas: Não identificada.

Manifestação do Gestor:

80. O Instituto de Defesa do Consumidor – PROCON/AM esclareceu que a pendência foi sanada e o relatório de 2021 encontra-se disponível no site do PROCON-AM. O relatório de 2022 será anexado tão logo se encerre o exercício e as informações sejam consolidadas.

Análise da equipe:

81. A Unidade informou que o relatório de 2021 encontra-se disponível no site do PROCON-AM, e o relatório de 2022 será anexado tão logo se encerre o exercício de 2022. Esta Controladoria seguirá monitorando as atividades. Esta equipe considera **atendido**.

Recomendações:

82. Recomenda-se à Unidade que dê continuidade às medidas adotadas com vistas a elaboração e publicação do Relatório de Gestão emitido por sua ouvidoria, em conformidade com a norma legal.

Responsáveis e condutas: Jalil Fraxe Campos – CPF: 929.896.672-53, Diretor-Presidente do Instituto de Defesa do Consumidor - PROCON AMAZONAS – não adotar medidas para evitar a ocorrência do fato.

Achado 06: Divergência de valores na conciliação entre os dados constantes dos Sistemas AFI e AJURI

Situação Encontrada:

83. Em análise comparativa, constatou-se divergência de valores na conciliação entre os dados dos Sistemas AFI e AJURI, em desacordo com a Lei Complementar nº 175, de

28/03/2017, que determina que todas as movimentações financeiras do Estado deverão ser inseridas no AFI e com o Decreto 34.161 de 11/11/2013, que instituiu o Sistema de Controle de Patrimônio - AJURI.

84. Através da transação “AJURI / Consultas – Relatórios/Bens Patrimoniais/Unidade administrativa C/ grupo e Subgrupo/Opções de Listagem - Não Baixados” (evidência 04), foi identificado saldo divergente entre os Sistemas, no que se refere a BENS MÓVEIS, evidenciado por meio da transação AFI/CONTAB/BALANCETE, mês de referência outubro/2022, conta contábil inicial 1231000000000 - BENS MOVEIS e conta final 1231199990000 - OUTROS BENS MOVEIS (evidência 05), conforme indicado abaixo:

1. AJURI	R\$ 1.345.229,78
2. AFI	R\$ 1.343.994,80
3. Diferença (1-2)	R\$ 1.234,98

85. Cabe ainda destacar que o balancete é o instrumento contábil de verificação do estado das contas devedoras e credoras, demonstrando os valores de saldo inicial, bem como as movimentações (de crédito e débito) e o saldo final. A divergência dos valores compromete a fidedignidade das demonstrações contábeis.

86. Saliente-se que esta falha foi registrada em auditorias anteriores, conforme registrado no Relatório de Auditoria Nº 069/2021- SGCI/AM.

Critério: Lei Complementar nº 175/2017; Decreto nº 34.16/2013; art. 94 da Lei nº 4.320/64.

Causas: não identificada.

Manifestação do Gestor:

87. O Instituto de Defesa do Consumidor – PROCON/AM esclareceu que, a divergência apontada pela auditoria no mês de outubro refere-se à aquisição de 2 Fornos micro-ondas, com valor unitário de R\$ 617,50, que foram adquiridos pelo empenho; 2022NE0000107 de 11/10/2022 e contabilizados através da Nota de Lançamento: 2022NL000108 na data de 13/12/2022. Assim, a divergência foi sanada no mês de dezembro/2022 com a contabilização dos mesmos, conforme evidenciado nos espelhos anexos.

88. Informou ainda, que foram efetuadas diversas aquisições e baixas (ajustes) no mês de dezembro/2022, e os saldos contábil (Balanço Analítico - AFI) e do Sistema AJURI, estão iguais até a data de 20/12/2022, conforme demonstrado nos quadros anexos.

Análise da equipe:

89. Observa-se que a falha foi sanada, com o envio das informações relativas às providências adotadas para corrigir divergências de valores nos sistemas. Esta Controladoria seguirá monitorando as atividades. Esta equipe considera **atendido**.

Recomendações:

90. Recomenda-se que a Unidade dê continuidade às medidas adotadas com vistas a:

a) Promoção de gestões junto à SEAD, com o fim de inibir a divergência de valores entre as informações constantes nos Sistemas AFI e AJURI, em cumprimento à Lei Complementar nº 175/2017 e ao Decreto nº 34.161, 11 de novembro de 2013 c/c o art. 94 da Lei nº 4.320/64;

b) Implementação de medidas com vistas à conciliação mensal dos saldos dos Sistemas AFI e AJURI, e, caso não haja integração entre os Sistemas, sejam estabelecidas rotinas para que o

setor responsável pelo patrimônio gere e encaminhe relatórios ao setor financeiro/contábil sobre os bens móveis para que seja feita a escrituração contábil.

Responsáveis e condutas: Jalil Fraxe Campos – CPF: 929.896.672-53, Diretor-Presidente do Instituto de Defesa do Consumidor - PROCON AMAZONAS - Não adotar medidas para evitar a ocorrência do fato.

Achado 07: Pendência na prestação de contas ou prestação de contas incompleta no Sistema de Controle de Diárias e Passagens (SCDP)

Situação Encontrada:

91. Em pesquisa na base de dados do Sistema de Controle de Diárias e Passagens, observou-se que há pendências nas prestações de contas relativas a diárias e passagens, quanto aos prazos e/ou documentos, conforme consulta realizada no dia 14/10/2022.

92. Consta 01 (uma) inconsistência (evidência 06) na prestação de contas, ocorrendo assim o registro de pendência na prestação de contas.

93. As prestações de contas dos valores recebidos devem ser registradas no Sistema de Controle de Diárias e Passagens – SCDP, conforme os procedimentos previstos no art. 17, do Decreto 40.691/2019.

94. De acordo com o art. 17 do Decreto nº 40.691/2019, o prazo para que sejam apresentadas as prestações de contas é de 10 (dez) dias úteis após o retorno ao território do Estado ou à sede. Contudo, esse prazo não tem sido cumprido e não há registros que a Unidade esteja adotando providências para o ressarcimento aos cofres estaduais.

95. Consoante art. 17, item IV do mesmo Decreto, o dirigente deve efetuar o desconto em folha de pagamento dos valores recebidos, no prazo máximo de 30 (trinta) dias, contados a partir do término do prazo para apresentação da prestação de contas eletrônica.

96. O acúmulo de prestações incompletas e principalmente pendentes pode resultar em dano ao erário, face a não comprovação dos valores despendidos com viagens e diárias.

Critério: arts. 3º, Parágrafo único; 4º, inciso V; art. 16, II e III e art. 17, IV do Decreto 40.691/2019, em seu art. 17.

Causa: não identificada.

Manifestação do Gestor:

97. O Instituto de Defesa do Consumidor – PROCON/AM salientou que a solicitação foi realizada em 2014, quando o PROCON-AM ainda era uma secretaria especial vinculada à SEJUSC, não tendo autonomia sobre os atos de decisão tomados por esta Secretaria. Apesar disso, e não se escusando de adotar medidas internas para sanar o ato, contataram o servidor que estava com a prestação de contas pendente e este a finalizou no SCDP, conforme espelho anexado. Portanto, a inconsistência foi sanada e medidas estão sendo tomadas para que o fato não se repita.

Análise da equipe:

98. Observa-se que a falha foi sanada, com o envio das informações relativas às providências adotadas para dirimir a pendência na prestação de contas no SCDP. Esta Controladoria seguirá monitorando as atividades. Esta equipe considera **atendido**.

Recomendações:

99. Recomenda-se à Unidade que dê continuidade às medidas adotadas com vistas a:
- Implementação de controles internos, a fim de que os beneficiários apresentem as prestações de contas de suas viagens no prazo previsto e não o fazendo seja efetuado o desconto dos valores recebidos em folha de pagamento, conforme previsto no art. 17, inciso IV do Decreto nº 40.691/2019.
 - Não havendo a apresentação da prestação de contas nem devolução dos recursos, e não sendo possível o desconto em folha de pagamento, seja providenciada a abertura de Tomada de Contas Especial, junto ao Tribunal de Contas do Estado do Amazonas – TCE/AM, conforme disposição do art. 17 do Decreto nº 40.691/2019.

Responsáveis e condutas:

- Jalil Fraxe Campos – CPF: 929.896.672-53, Diretor-Presidente do Instituto de Defesa do Consumidor - PROCON AMAZONAS - Não adotar medidas para evitar a ocorrência do fato
- Servidores beneficiados: não apresentar as prestações de contas de passagens e diárias recebidas.

Achado 08: Descumprimento do prazo de solicitação de diárias e passagens

Situação encontrada:

100. Em pesquisa na base de dados do Sistema SCDP, constatou-se a inobservância do prazo de solicitação de 15 dias, antecipadamente à data da viagem, conforme dispõe o art. 3º do Decreto nº 40.691/2019.

101. Do total de 01 (uma) solicitação analisada, verificou-se que o processo não cumpriu a determinação legal. A seleção da amostra constitui-se da prestação de contas pendente, registradas no SCDP (evidência 07), conforme identificação no quadro abaixo.

Prestação de Contas Concluídas – Exercício 2022	
Nº da Solicitação	Interessado
234318	Maurilio Cesar Nunes Brasil

Critério: art. 3º, Parágrafo Único do Decreto 40.691/2019.

Causas: não identificada.

Manifestação do Gestor:

102. O Instituto de Defesa do Consumidor – PROCON/AM salientou que a solicitação foi realizada em 2014, quando o PROCON-AM ainda era uma secretaria especial vinculada a SEJUSC, não tendo autonomia sobre os atos de decisão tomados por esta Secretaria. Apesar disso, e não escusando de adotar medidas internas para sanar o ato, contataram o servidor que estava com a prestação de contas pendente e este a finalizou no SCDP, conforme espelho anexado. Portanto, a inconsistência foi sanada e medidas estão sendo tomadas para que o fato não se repita.

Análise da equipe:

103. A Unidade não apresentou justificativas para o referido achado de auditoria, assim como não houve nenhuma manifestação no sentido de adotar providências para evitar

recorrência da irregularidade. Esta Controladoria seguirá monitorando as atividades. Ante o exposto, esta equipe considera **parcialmente atendido**.

Recomendações:

104. Recomenda-se à Unidade que:

- a) Dê continuidade às medidas de controles internos, a fim de que os servidores solicitem as diárias e/ou passagens no prazo legal estabelecido.
- b) Nas situações de urgência, inserir no processo justificativas que possam demonstrar o caráter emergencial solicitação.

Responsáveis e Condutas: Jalil Fraxe Campos – CPF: 929.896.672-53, Diretor-Presidente do Instituto de Defesa do Consumidor - PROCON AMAZONAS - Não adotar medidas para evitar a ocorrência do fato.

IX. CONCLUSÃO

105. Concluída a fiscalização, identificaram-se 08 (oito) falhas, relativas a: falha no Cumprimento das Determinações e Recomendações do Tribunal de Contas do Estado do Amazonas; dificuldades para o desenvolvimento das atividades de controle pela UCI; falta de divulgação da relação de pagamentos realizados e a realizar no Portal da Transparência e/ou no site da Unidade; desatualização dos dados, comprometendo o exercício do controle social; ausência de relatório de gestão elaborado pela ouvidoria; divergência de valores na conciliação entre os dados constantes dos Sistemas AFI e AJURI; pendência na prestação de contas ou prestação de contas incompleta no Sistema de Controle de Diárias e Passagens (SCDP); descumprimento do prazo de solicitação de diárias e passagens, restando evidenciada a necessidade da adoção de providências por parte da Administração da Unidade.

106. No que tange ao escopo do trabalho, buscou-se fornecer à Controladoria-Geral do Estado informações estruturadas sobre a gestão da Instituição auditada, permitindo a elaboração de um diagnóstico abrangente, que possam subsidiar o planejamento das ações de controle interno, as quais contribuirão para a correção de vícios ou incompatibilidades nos ajustes auditados (estendendo-se aos próximos serviços contratados), melhora dos processos de trabalho, aumento da eficiência nos procedimentos adotados, bem como o constante aperfeiçoamento da gestão administrativa no campo orçamentário, financeiro e patrimonial, consubstanciando os benefícios qualitativos do controle.

107. O Gestor encaminhou justificativas e esclarecimentos que foram analisados pela equipe de auditoria.

X. ENCAMINHAMENTO

108. Pelo exposto, **RECOMENDA-SE** o encaminhamento deste **Relatório** à Unidade, o qual deverá compor o processo de prestação de contas, exercício 2022, a ser enviado ao Tribunal de Contas do Estado.

É nosso relatório;

À apreciação superior.

SUBCONTROLADORIA-GERAL DE CONTROLE INTERNO, em Manaus, 16 de fevereiro de 2023.

(Assinado Digitalmente)
Enza Rafaela R. P. Aquino
Assessora

(Assinado Digitalmente)
William James R. de Oliveira
Assessor - Coordenador da Equipe

De acordo:

(Assinado Digitalmente)
Lúcia de Fátima Ribeiro Magalhães
Subcontroladora-Geral de Controle Interno

De acordo:

(Assinado Digitalmente)
JEIBSON DOS SANTOS JUSTINIANO
Controlador-Geral do Estado



JUSTIFICATIVAS AO RELATÓRIO DE AUDITORIA Nº 098/2022-SGCI-AM

UNIDADE GESTORA: Instituto de Defesa do Consumidor – PROCON/AM
NATUREZA JURIDICA: Autarquia
ATO NORMATIVO DE CRIAÇÃO: Lei Delegada nº 125, de 1º de novembro de 2019.
GESTOR DA UNIDADE: Jalil Fraxe Campos (CPF: 929.896.672-53)
CARGO: Diretor-Presidente do Instituto de Defesa do Consumidor
PERÍODO DE GESTÃO: Exercício de 2022
PERÍODO FISCALIZADO: 01/01/2022 a 30/11/2022.

Trata-se de apresentação de justificativas ao Relatório de Auditoria nº 098/2022-SGCI-AM realizada no INSTITUTO DE DEFESA DO CONSUMIDOR –PROCON/AM – U.G: 21202, referente ao exercício de 2022, com vistas a subsidiar a emissão do Parecer e Certificado de Contas por esta Controladoria do Estado do Amazonas.

Informamos que as justificativas serão respondidas pontualmente, sendo apresentado ao final o respectivo Plano de Providências.

Antes de adentrarmos no mérito das justificativas, informamos que a Unidade Gestora 21108 - Departamento do Programa Estadual de Proteção ao Consumidor, que era vinculada diretamente à Secretaria de Estado de Justiça, Direitos Humanos e Cidadania, não possui mais movimentação financeira nem qualquer bem patrimonial vinculado a sua estrutura, pois a entidade foi tacitamente revogada pela Lei Delegada nº 125, de 1º de novembro de 2019, que criou o Instituto de Defesa do Consumidor – PROCON/AM, assumindo os direitos e obrigações daquele, permanecendo para todos os fins o mesmo CNPJ.

Item VIII. ACHADOS DE AUDITORIA

Achado 1 - Falha no Cumprimento das Determinações e Recomendações do Tribunal de Contas do Estado do Amazonas

Aduz o respeitado auditor que até a data do fechamento do relatório, o PROCON não havia encaminhado à Controladoria-Geral a Matriz constante da IN nº 02/2020-CGE, não indicando, portanto, quais determinações e recomendações foram cumpridas ou implementadas, bem como,



não enviou, no prazo determinado pela CGE-AM o nome do servidor responsável pelo acompanhamento das ações.

No tocante a este apontamento informamos que Gestão atual do PROCON-AM, vem cumprindo com as determinações e recomendações dos órgãos de Controle.

Cumpre-nos informar, ainda, que a U.G. do extinto Programa Estadual de Defesa do Consumidor era diversa deste Instituto de Defesa do Consumidor, que teve suas contas avaliadas pela primeira vez pelo Tribunal de Contas do Estado no período referente ao ano de 2020 e foi julgada REGULAR (PROCESSO TCE/AM Nº 11668/21).

Embora ainda não julgada a Prestação de Contas do Exercício de 2021, a notificação nº 039/2022 – DICA foi respondida tempestivamente por essa gestão. Assim, encaminhamos a **Matriz de Acompanhamento das Determinações e Recomendações do TCE/AM** para fins de conhecimento apenas, pois não há determinação ou recomendação de processo ainda não julgado.

Em anexo também encaminhamos a minuta do **Plano Anual de Atividades do Controle Interno 2023, com as atividades de acompanhamento dos atos de gestão.**

ACHADO 2: Dificuldade para o desenvolvimento das atividades de controle pela UCI.

Não obstante esta Controladoria tenha avaliado que a atuação da Unidade de Controle Interno não esteja atendendo ao princípio da eficiência, apesar da insuficiência de pessoal para área específica, por ser um órgão pequeno, porém com duas Unidades Gestoras para gerenciar, entendemos que estamos sendo eficazes.

Conforme já explanado esta UG só teve uma única prestação de contas julgada até o presente momento e foi aprovada pelo Tribunal de Contas sem ressalvas. Apesar de entendermos a importância do fortalecimento do controle interno na instituição, o fato dele ainda não estar desenvolvendo plenamente sua função quanto a rotinas de auditorias, não quer dizer que não cumprimos metas, alcançamos objetivos ou que a boa governança não esteja sendo aplicada. Prova disso é que também os relatórios da CGE apontam poucas inconsistências brevemente sanadas quando dependem apenas da nossa atuação. Sinal de que as ações preventivas e corretivas do controle interno estão contribuindo para a boa administração.

Assim, a fim de demonstrarmos nosso comprometimento com o melhoramento de toda a organização da qual faz parte esta Instituição, bem como por entendermos que a normatização da Unidade de Controle Interno e seus procedimentos são essenciais para o seu bom funcionamento,

encaminhamos em anexo a minuta do Plano Anual de Atividades do Controle Interno PAACI 2023, que após revisão final, concluído o exercício de 2022, será enviado a esta CGE para ciência e controle das ações a serem desenvolvidas no próximo período.

Achado 03: Falta de divulgação da relação de pagamentos realizados e a realizar no Portal da Transparência e/ou no site da Unidade

Achado 04: Desatualização dos dados, comprometendo o exercício do controle social

Os achados de auditoria de número 3 e número 4 serão analisados em conjunto por entendermos tratarem-se, ambos, de transparência.

Na análise do problema a auditoria alega que em pesquisa ao site do Instituto de Defesa do Consumidor não se identificou documento/planilha contendo a relação de pagamentos efetuados e os que ainda deverão ser realizados, com a indicação das datas de aptidão e de efetivo pagamento. E também que os dados relativos a/ao: auditorias; procedimentos licitatórios; inclusive os respectivos editais e resultados estavam desatualizados.

Cumpre-nos informar que as informações suscitadas podem ser verificadas por meio do sítio eletrônico <http://www.procon.am.gov.br>, contendo lá as principais exigências da Lei nº 12.527/2011 e Lei Complementar Estadual nº 131/09, principalmente quanto a arrecadação, administração e custeio dos recursos, conforme imagens trazidas da própria página da internet abaixo.

Figura 01 – Acesso à informação





Figura 02 – Cronologia de pagamentos



Figura 03 – Licitações e Contratos

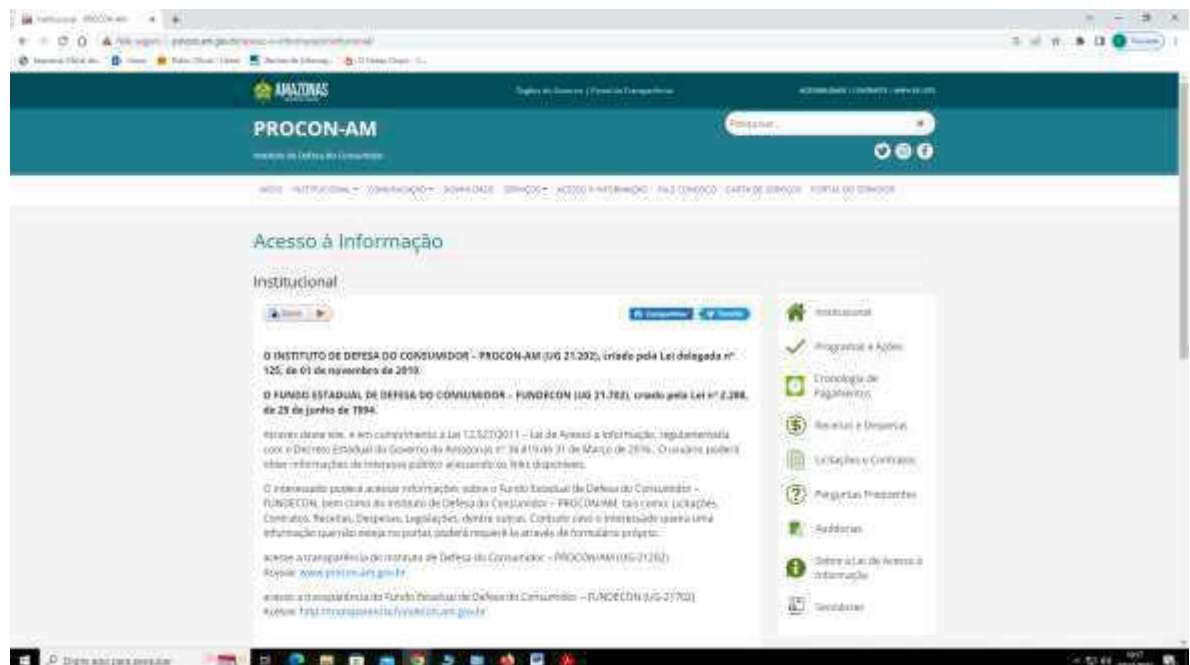

Figura 04 - Auditorias

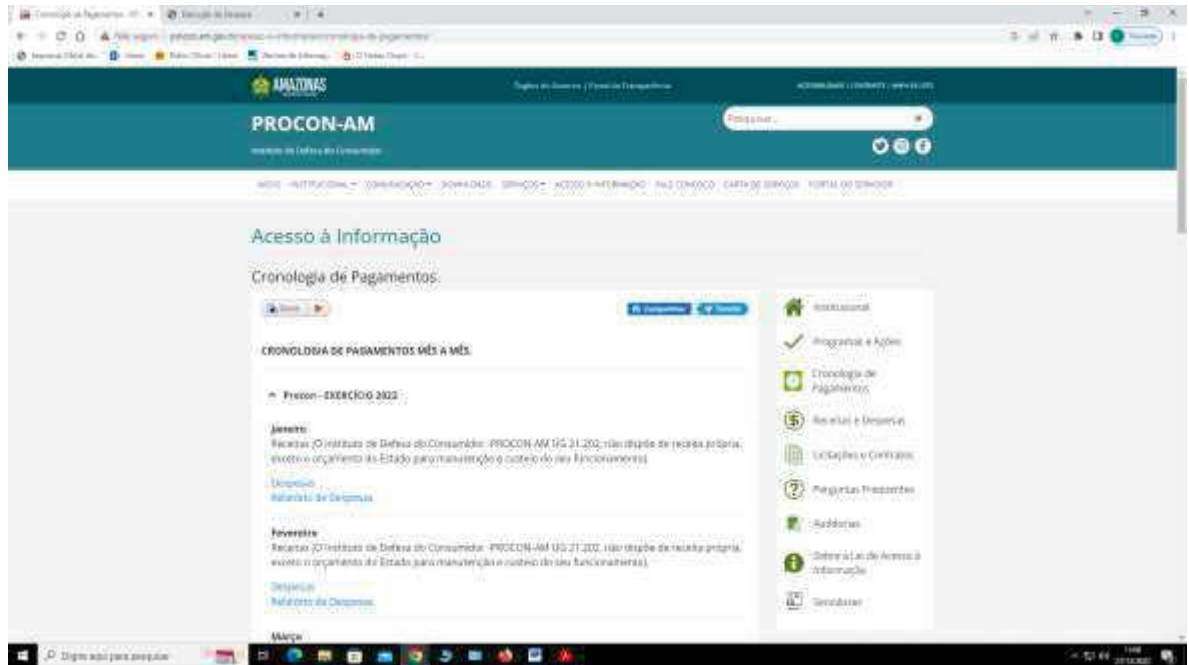
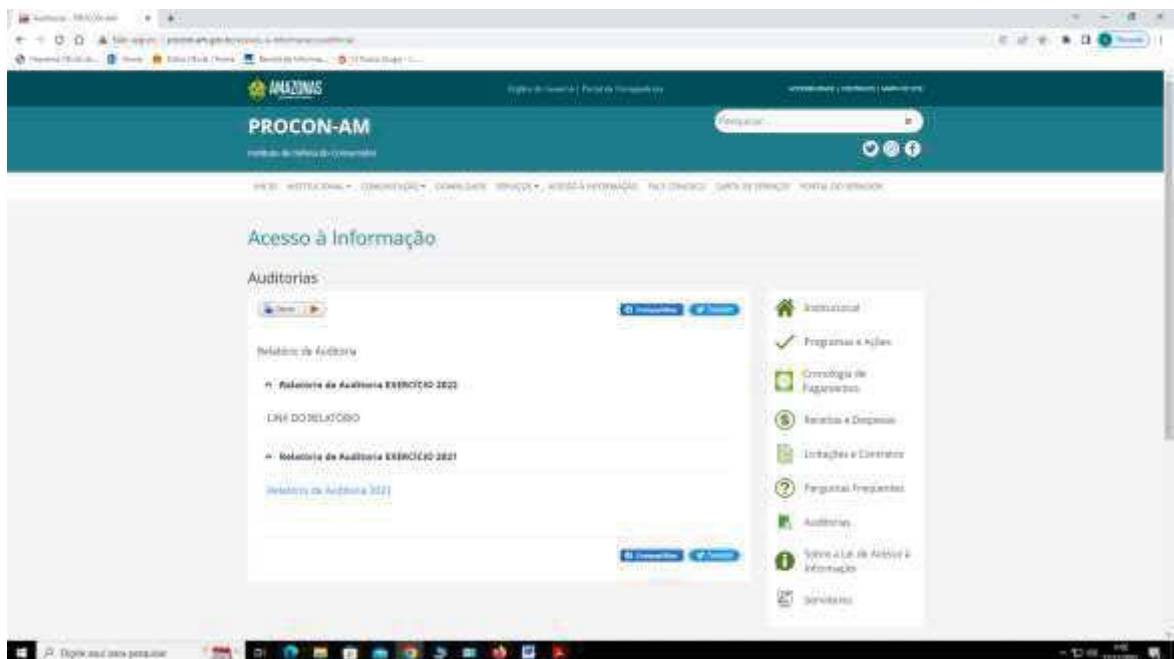

Informamos que estamos sempre atendendo as recomendações desta respeitável Controladoria para melhorar a transparência das Unidades Gestoras sob a gestão deste signatário.

Achado 05: Ausência de relatório de gestão elaborado pela Ouvidoria

A pendência foi sanada e o relatório de 2021 encontra-se disponível no site do PROCON-AM. O relatório de 2022 será anexado tão logo se encerre o exercício de 2022 e as informações sejam consolidadas.

Figura 05 – Relatório de Gestão 2021 - Ouvidoria





Achado 06: Divergência de valores na conciliação entre os dados constantes dos Sistemas AFI e AJURI

A divergência apontada pela auditoria no mês de outubro refere-se à aquisição de 2 Fornos Micro-Ondas, com valor unitário de R\$ 617,50, que foram adquiridos pelo empenho; 20222NE0000107 de 11/10/2022 e contabilizados através da Nota de Lançamento: 2022NL000108 na data de 13/12/2022. Assim, a divergência foi sanada no mês de dezembro/2022 com a contabilização dos mesmos, conforme evidenciado nos espelhos anexos e imagens abaixo.

Figura 06 – Tela do Sistema AJURI, informando o tomo e o valor de cada bem

GOVERNO DO ESTADO DO AMAZONAS											
PROCON - Instituto de Defesa do Consumidor											
AJURI Sistema de Administração de Material e Patrimônio											
Relatório Analítico para Conciliação de Bens											
Período: 01/01/2009 a 31/10/2022											
Tombo: Não Baixados											
Tombo	Localização	Material	Descrição	Marca	Modelo	Numero de Série	Documento	Data Dcto	Valor	Empenho	Conversação
Grupo Contabil: 1231103010000 - Aparelhos e Utensílios Domésticos											
179	Processual	FRIQUELAS, Capacidade 12L, Abas 90	Departamento				CF 11	11/11/2019	1.200,0000		Bem
	Tombo	em: Largura 40 cm, Profundidade 32 cm, Processual									
		Tombo: Abertura: 9152001; Cor: Tombo									
		Estaca, Prolongos Removíveis, Póris									
		Aprovêntur (Parte Interna)									
810	GABINETE	MICRO-ONDAS	Chassis de	LG			NF1522	26/08/2022	617,5000	2022NE0010	Outro
			Gabinete								
811	Serviços Gerais	MICRO-ONDAS	COFA	LG			NF1522	26/08/2022	617,5000	2022NE0010	Outro
Total Grupo Contabil:									14.112,8000		



Figura 07 - Tela do Sistema AFI, informando a Nota de Empenho



GOVERNO DO ESTADO DO AMAZONAS

ADMINISTRAÇÃO FINANCEIRA INTEGRADA

Nota de Empenho

Unidade Gestora 021702 - FUNDO ESTADUAL DE DEFESA DO CONSUMIDOR	Número Documento 2022NE000107	Data Emissão 11/10/2022
Gestão 00007 - FUNDOS	Processo 021702.000595/2022	NE Original
Credor 10855056000181 - ANDRE DE VASCONCELOS GITIRANA	Licitação 8 - Pregão Eletrônico	Referência Art. 2º, § 1º, Lei 10.520/02
Evento 400091 - Empenho de Despesa	Modalidade 1 - Ordinário	Valor 1.235,00
Unidade Orçamentária 21702 Programa Trabalho 14.422.3247.2102.0011 Fonte Recurso 04010000 Natureza Despesa 44905212	FUNDO ESTADUAL DE DEFESA DO CONSUMIDOR Operacionalização das Atividades de Defesa do Consumidor Recursos Diretamente Arrecadados Aparelhos E Utensílios Domesticos	
Município 0260 - MANAUS Convênio	Origem do Material 1 - Origem Nacional Tipo de Empenho 9 - Despesa Normal	
Cronograma de Desembolso		
Janeiro 0,00 Maio 0,00 Setembro 0,00	Fevereiro 0,00 Junho 0,00 Outubro 1.235,00	Março 0,00 Julho 0,00 Novembro 0,00
		Abril 0,00 Agosto 0,00 Dezembro 0,00

Descrição dos Itens		Qtde	Preço Unitário	Preço Total
Unid. UNIDADE	Descrição 109328 - (ID-109328) FORNO MICRO-ONDAS, Material: Estrutura metálica; Pintura eletrostática; Dotado de cronômetro digital, temporizador, auto-aquecimento, auto-desaquecimento, memória, alarme, garantia de 01 (um) ano e assistência técnica em Manaus; Capacidade: Entre 30 e 32 litros; Alimentação: 110V ou 220V - 60 Hz. MARCA: MIDEA	2	617.5000	1.235,00
Fundamento Legal: Pregão Eletrônico Nº 1443/2021-CSC, Homologado no Diário Oficial do Estado do dia 25/01/2022.				
Ata de Registro de Preço 027/2022-1 e-Compras AM.				

Certificados:

Autorização de Compra através do Sistema de Registro de Preços:
Data da autorização: 15/09/2022 - Nº da AC: 06918/2022 06918/2022 06917/2022

Certificados:
 * CND TRIBUTOS FEDERAIS E DÍVIDA ATIVA DA UNIÃO (DD2D.3703.159C.1F38) - Início: 09/08/2022 - Venc: 05/02/2023
 * CERTIDÃO NEGATIVA DA FAZENDA ESTADUAL (51849259) - Início: 26/09/2022 - Venc: 26/10/2022
 * CERTIDÃO NEGATIVA DA FAZENDA MUNICIPAL (171338/2022) - Início: 03/08/2022 - Venc: 01/11/2022
 * CERTIDÃO NEGATIVA DO FGTS (2022062501215379848905) - Início: 25/09/2022 - Venc: 24/10/2022
 * CERTIDÃO NEGATIVA DE DÉBITOS TRABALHISTAS (20319518/2022) - Início: 28/08/2022 - Venc: 25/12/2022

Saldo Anterior: 122.921,80	Valor do Empenho: 1.235,00	Valor Disponível: 121.686,80
Data de Entrega: 19/10/2022	Local de Entrega: PROCON-AM	
Ordenador de Despesa: JALIL FRAXE CAMPOS	Usuário Operador da NE: MARIETE DO CARMO MAIA	



Figura 08 - Tela do Sistema AFI, informando a Nota de Liquidação

GOVERNO DO ESTADO DO AMAZONAS ADMINISTRAÇÃO FINANCEIRA INTEGRADA

Nota de Lançamento

Unidade Gestora 021202 - INSTITUTO DE DEFESA DO CONSUMIDOR - PROCON - AM	Data Emissão 13/12/2022	Número 2022NL0000108		
Gestão 00002 - AUTARQUIA				
Credor 021702-00007 - FUNDO ESTADUAL DE DEFESA DO CONSUMIDOR				
Tipo de Documento: OUTROS				
Observação ART. 71 DA LEI Nº 4.320/64 - TRANSFERÊNCIA DOS BENS PATRIMONIAIS (2022NE000107 - R\$ 1.235,00 + 2022NE000108 - R\$ 1.333,00) ADQUIRIDOS PELA UG.21702-FUNDECON PARA A UG 21202-PROCON/AM				
Evento	Inscrição Evento	Classificação	Fonte	Valor
540447		1231103010000		2.568,00

Ordenador : JAILIL FRAXE CAMPOS **Usuário Operador da NL:** DEUSDEDIT DE BRITO RAMOS

Página: 1

Informo ainda que foram efetuadas diversas aquisições e baixas (ajustes) no mês de dezembro/2022, e os saldos contábil (Balanço Analítico - AFI) e do Sistema AJURI, estão iguais até a data de 20/12/2022, conforme demonstrado nos quadros abaixo:



Figura 09 – Sistema AFI

GOVERNO DO ESTADO DO AMAZONAS		ADMINISTRAÇÃO FINANCEIRA INTEGRADA		
Balancete Analítico		EXERCÍCIO 2022		
021202- INSTITUTO DE DEFESA DO CONSUMIDOR - PROCON - AM				
0002-AUTARQUIA				
Mês de Referência : 12 - Dezembro de 2022				
EConta Contabil	Saldo Mês Inicial	Débito até Mês	Crédito até Mês	Saldo Atual D/C ISF
N100000000000 - Ativo	851.576,70	3.436.309,93	3.355.604,47	932.282,16 D
N 110000000000 - Ativo Circulante	28.360,76	3.135.515,39	3.135.846,96	28.029,17 D
N 115000000000 - Estoques	28.360,76	13.048,17	13.379,76	28.029,17 D
N 115600000000 - Armazenado	28.360,76	13.048,17	13.379,76	28.029,17 D
N 115810000000 - Armazenado - Consolidação	28.360,76	13.048,17	13.379,76	28.029,17 D
S 1156101000000 - Material De Consumo	28.360,76	13.048,17	13.379,76	28.029,17 D P
N 120000000000 - Ativo Não Circulante	823.215,94	300.794,54	219.757,49	904.252,99 D
N 123000000000 - Imobilizado	823.215,94	300.794,54	219.757,49	904.252,99 D
N 123100000000 - Bens Móveis	1.404.804,80	255.921,90	120.664,80	1.540.061,90 D
N 123110000000 - Bens Móveis- Consolidação	1.404.804,80	255.921,90	120.664,80	1.540.061,90 D
N 123110100000 - Máquinas, Aparelhos, Equipamentos E Ferramentas	82.987,68	3.509,90	16.739,80	69.757,78 D
S 1231101020000 - Aparelhos E Equipamentos De Comunicação	2.167,08	219,90	1.508,90	897,08 D P
S 1231101070000 - Máquinas E Equipamentos Energéticos	8.629,80	0,00	0,00	6.629,80 D P
S 1231101080000 - Máquinas E Equipamentos Gráficos	630,00	0,00	0,00	630,00 D P
S 1231101230000 - Máquinas, Utensílios E Equipamentos Diversos	35.615,80	3.290,00	15.229,90	23.675,90 D P
S 1231101240000 - Máquinas, Instalações E Utensílios De Escritório	37.925,00	0,00	0,00	37.925,00 D P

Figura 10 – Sistema AJURI

GOVERNO DO ESTADO DO AMAZONAS											
PROCON - Instituto de Defesa do Consumidor											
AJURI Sistema de Administração de Material e Patrimônio											
Relatório Analítico para Condição de Bens										Impresso em: 20/12/2022 08:24:01	
Período: 01/01/2009 a 20/12/2022											
Tombo(s): Não Baixados											
Tombo	Localização	Situação	Dependência	Marca	Modelo	Numero de Série	Documento	Data Docto.	Valor	Empenho	Conservação
Grupo Contábil: 123119990000 - Outros Materiais Permanentes											
classe: B - do superior											
457	DAF	APARELHO AR CONDICIONADO	Departamento:				RP11995	30/08/2013	3.788.000,00	2019NE0001	Bem
48000 - ITURU, sp. de. p. de. 220 Administrativo -											
Yotta - com controle remoto sem fio. Branco											
INSTALADO, com rec. de Procel. ca.											
classe: B - do superior											
									Total Grupo Contábil:	16.925.000,00	
									Total Geral:	1.540.061,90	00

Informamos que as medidas para evitar a ocorrência de nova divergência já foram tomadas.

Achado 07: Pendência na prestação de contas ou prestação de contas incompleta no Sistema de Controle de Diárias e Passagens (SCDP).

Achado 08: Descumprimento do prazo de solicitação de diárias e passagens

Os achados de auditoria 07 e 08 serão analisados em conjunto por se tratar da mesma solicitação de viagem realizada pelo servidor Maurílio César Nunes Brasil em 22/09/2014.



Cumpre-nos salientar que a solicitação foi realizada em 2014, quando o PROCON-AM ainda era uma secretaria especial vinculada a SEJUSC, não tendo autonomia sobre os atos de decisão tomados por esta Secretaria. Apesar disso, e não nos escusando de adotar medidas internas para sanar o ato, entramos em contato com o servidor que estava com a prestação de contas pendente e este a finalizou no SCDP, conforme espelho abaixo. Portanto, a inconsistência foi sanada e medidas estão sendo tomadas para que o fato não se repita.

SCDP - Sistema de Controle de Diárias e Passagens

PROCON
RAFAEL FREIRE DE ABREU
SOLICITANTE

Solicitação | Auditoria | Fatura de Passagens | Prestação de Contas Eletrônica | Tabelas | Relatórios | Outros

Tipo da Solicitação: SOLICITAÇÃO DE VIAGEM REALIZADA PARA SERVIDOR DO MESMO ÓRGÃO Nº: 234318 Órgão: PROCON Representante: --- Sector Solicitante: GABINETE Solicitado por: ANA CAROLINA MONTEIRO PENZ Data da Solicitação: 15/09/2014 09:43:49 Status do Trâmite: Prestação de contas efetuada Data do Trâmite: 21/11/2022 11:56:08 Observação: <u>PRESTAÇÃO CONCLUIDA</u>	Dados da Solicitação
Acompanhante: CPF: RG:	Dados do Acompanhante
Órgão do Interessado: SEJUSC Interessado: MALRILIO CESAR NUNES BRASIL Cargo: A.TECH Função: --- Matrícula: 00374780 Tipo Terceiro: --- CPF: 24108294220 RG: 633337-0 Escolaridade: --- Banco: BANCO BRADESCO S.A. Agência: 3726 Conta: 1153-3	Dados do Interessado
Objetivo Declaração: PARTICIPAR DA OFICINA TEMÁTICA SOBRE MONITORAMENTO E FISCALIZAÇÃO DE MERCADO, DA ESCOLA NACIONAL DE DEFESA DO CONSUMIDOR (ENDEC)	

Face o exposto, na condição de representante legal do PROCON/AM, estas são as informações que o Gestor signatário tem a apresentar acerca das questões suscitadas no Relatório de Auditoria nº 098/2022-SGCI/AM, permanecendo à disposição desta Controladoria Geral do Estado para prestar os demais esclarecimentos que ainda se façam necessários para subsidiar a emissão do Parecer e Certificado de Contas para Prestação de Contas do Ano de 2022.

Sem mais para o momento, renovamos os votos de estima, consideração e apreço.

JALIL FRAXE
CAMPOS:92989
667253

Assinado de forma
digital por JALIL FRAXE
CAMPOS:92989667253

JALIL FRAXE CAMPOS
Diretor-Presidente do PROCON-AM

PROVIDÊNCIAS ACERCA DAS DELIBERAÇÕES DO TRIBUNAL DE CONTAS DO AMAZONAS - TCE/AM

EXERCÍCIO	RESPONSÁVEL	PROCESSO	ACÓRDÃO /ATA/DOE	RELATOR	DELIBERAÇÕES	PROVIDÊNCIAS ADOTADAS
2020	Jalil Fraxe Campos	11668/2021	Acórdão nº 218/2022– TCE– TRIBUNAL PLENO	Luiz Henrique Pereira Mendes	Regular	
2021	Jalil Fraxe Campos	12243/2022		Luiz Henrique Pereira Mendes	Não julgado	Aguardando julgamento

Fonte: Tribunal de Contas do Estado do Amazonas

As notificações referentes as prestações de contas dos anos de 2020 e 2021 da gestão deste signatário foram todas respondidas tempestivamente e as recomendações atendidas.



MATRIZ DE ACOMPANHAMENTO DAS DETERMINAÇÕES E RECOMENDAÇÕES DO TCE/AM.

ÓRGÃO: 021702 - FUNDO ESTADUAL DE DEFESA DO CONSUMIDOR – FUNDECON

RESPONSÁVEL PELA INFORMAÇÃO: Cíntia Suelen Costa Alencar

EMAIL DO RESPONSÁVEL: cintia_suelen@procon.am.gov.br

TELEFONE DO RESPONSÁVEL: (92) 99139-4098

DETERMINAÇÃO/RECOMENDAÇÃO NOTIFICAÇÃO Nº 39/2022 – DICAÍ (PROCESSO Nº 12.243/2022-TCE-AM)

Determinação/Recomendação	Ações/Providências	Categoria	Observações
DA PRESTAÇÃO DE CONTAS ANUAL:	As justificativas e documentos solicitados foram respondidos por meio do Ofício nº 162/2022-GAB/PROCON-AM, em 22/06/2022.		NÃO JULGADA
1. Em relação à documentação apresentada na Prestação de Contas Anual (PCA), solicitamos que seja encaminhado ao TCE/AM, os seguintes documentos exigidos pela legislação:			
1.a) Quadros, tabelas e folhas de pagamentos, inclusive folhas extras (Resolução nº 04/2016, art. 2º, XX);	Solicitar ao setor responsável as informações.	Cumprida	
1.b) Documentos relativos aos recolhimentos para INSS e FGTS e demais tributos e contribuições. (Resolução nº 04/2016, art. 2º, XXII);	Imprimir relatório do Sistema de Administração Financeira Integrada (AFI), do Estado do Amazonas, assinar digitalmente pela Gerência de Contabilidade Pública do PROCON-AM.	Cumprida	Não consta recolhimento de FGTS no período.
1.c) Extratos bancários, inclusive das aplicações financeiras, em que conste o saldo no último dia útil de dezembro, acompanhado da respectiva conciliação, se for	Não se aplica a esta Unidade gestora, pois não	Cumprida	Os recursos utilizados por esta Unidade encontram-se centralizados na Sefaz/AM, uma vez que a Lei Complementar nº 175, de 28/03/2017, que instituiu o Regime de Conta Única do Tesouro Estadual, diz nos

o caso. (Resolução nº 04/2016, art. 2º, XLII);	possuímos conta bancária.		artigos 1º, 2º e 3º que, sob a coordenação da Secretaria de Estado da Fazenda – SEFAZ, todas as receitas do Poder Executivo serão arrecadadas exclusivamente e recolhidas à Conta Única do Tesouro Estadual, e a movimentação dos recursos da Conta Única do Tesouro Estadual será operacionalizada exclusivamente pelo Sistema de Administração Financeira do Estado - AFI.
1.d) Relação nominal dos Adiantamentos concedidos, devendo constar: valor, número de empenho e dotação, bem como das respectivas prestações de contas, caso houver. (Resolução nº 04/2016, art. 2º, XXXIX).	Imprimir relatório do Sistema de Administração Financeira Integrada (AFI), do Estado do Amazonas, assinar digitalmente pela Gerência de Contabilidade Pública do PROCON-AM.	Cumprida	Não houve tomada de adiantamentos no período.
DAS DEMONSTRAÇÕES CONTÁBEIS			
2. O demonstrativo indica que houve um déficit orçamentário de previsão e de execução nos montantes de R\$ 3.635.000,00 e R\$ 3.579.008,07, respectivamente. Não é razoável que esses indicadores sejam apresentados sem qualquer explicação, mesmo porque o déficit orçamentário não é compatível com a responsabilidade na gestão fiscal, com a Lei de Diretrizes Orçamentárias (LDO), com a Lei 4.320/64 (alínea “b” do art. 48) e com o princípio do equilíbrio orçamentário, por isso solicitamos esclarecimentos acerca deste déficit.	Elaborar justificativa com base nas informações contidas no Demonstrativo da Execução Orçamentária.	Cumprida	Ademais, o art. 48, alínea b, da Lei nº 4.320/64, pondera que se deverá manter, durante o exercício, <u>na medida do possível</u> o equilíbrio entre a receita arrecada e a despesa realizada, de modo a reduzir ao mínimo eventuais insuficiências de tesouraria. Assim, entende-se que não há de fato uma inconsistência e que este Órgão vem cumprindo as diretrizes orçamentárias dispostas em lei.
3. Na Demonstração das Variações Patrimoniais – DVP, informar ao que faz referência a Variação Patrimonial Diminutiva – Perdas Involuntárias e Desincorporação de ativos nos valores de R\$ 10.908,96 e 10.165,56,	Elaborar justificativa com base nas informações contidas no ANEXO 15 – DEMONSTRAÇÕES DAS	Cumprida	O registro na Conta Contábil: “3631101000000 - Perdas Involuntárias De Bens Moveis”, no valor de R\$ 10.908,96, refere-se a Nota de Lançamento: 2021NL000126, nas contas contábeis: 1231104050000 (Equipamentos Para Áudio, Vídeo E Foto), no valor de R\$ 9.858,97 e

<p>respectivamente.</p>	<p>VARIAÇÕES PATRIMONIAIS, publicado no DOE em 22/03/2022.</p>		<p>na conta contábil: 1231102010000 (Equipamentos De Processamento De Dados) no valor de R\$ 1.049,99, em decorrência da <u>baixa de bens furtados</u> da sede do PROCON/AM no dia 13 de agosto de 2021, conforme minuciado no PROCESSO SIGED N° 021202.000211/2021-02.01.03. E o registro na Conta Contábil: “3651105000000 - DESINCORPORAÇÃO DE ESTOQUES” no valor de R\$ 10.165,56, lançado através das Notas de lançamento: 2021NL0000022, 2021NL0000058, 2021NL0000074, 2021NL0000076, 2021NL0000091 e 2021NL0000124, referentes ao ajuste entre o saldo constante no Sistema AJURI (Controle de Estoque de Material) e o sistema AFI.</p>
<p>4. Em relação a DVP, informar a composição e ao que se refere o saldo da conta de Variação Patrimonial Diminutiva – Outras Variações Patrimoniais Diminutivas no montante de R\$ 31.160,25.</p>	<p>Elaborar justificativa com base nas informações contidas no ANEXO 15 – DEMONSTRAÇÕES DAS VARIAÇÕES PATRIMONIAIS, publicado no DOE em 22/03/2022.</p>	<p>Cumprida</p>	<p>O valor constante na Conta Contábil: “3999103980000 - Outras Indenizações”, no montante de R\$ 31.160,25, refere-se às Notas de Lançamentos: 2021NL0000040 no valor de R\$ 5.145,67 (Grupo: 568 Órgão: 168 Tipo: 68 - Folha de pagamento - Referente ao mês: 07/2021), e 2021NL0000041 no valor de R\$ 26.014,59 (Grupo: 568 Órgão: 168 Tipo: 68 - Folha de pagamento - Referente ao mês: 07/2021). Os valores fazem referência a folha de pagamento especial no mês de julho de 2021, devido a exoneração de servidores no período, conforme informações extraídas do AFI e resumo da folha de pagamento.</p>
<p>5. Na DVP verificou-se que houve um Resultado Patrimonial negativo (R\$ -27.870,15), esclarecer motivadamente este fato, e apresentar futuras ações para atender a princípios como o da economicidade, eficiência e equilíbrio com os valores públicos.</p>	<p>Elaborar justificativa com base nas informações contidas no ANEXO 15 – DEMONSTRAÇÕES DAS VARIAÇÕES PATRIMONIAIS, publicado no DOE em 22/03/2022.</p>	<p>Cumprida</p>	<p>A despeito da afirmativa de que houve um resultado patrimonial negativo, informamos que a Variação Patrimonial na ordem de R\$ -27.870,15, ocorreu pela diferença entre a incorporação de Bens Móveis no valor de R\$ 57.753,14, menos a Depreciação apurada no exercício no valor de R\$ -85.820,71, menos a Baixa no Estoque de Material no valor de R\$ -102,78, ocasionando o déficit apontado na restrição. Não entendemos, portanto, que tenha havido descumprimento de normas ou princípios de contabilidade pública, uma vez que tanto a Depreciação apurada no exercício quanto a Baixa do Estoque de Materiais, atendem ao Decreto n.º 44.751, de 27 de outubro de 2021 que dispõe sobre normas e procedimentos a serem adotados pelos Órgãos e Entidades da Administração Pública Estadual para</p>

			o encerramento da execução orçamentária, financeira e contábil do exercício de 2021.
DO SETOR DE PESSOAL:			
6. Constatou-se a ausência de controle da assiduidade e cumprimento da jornada de trabalho dos servidores do Procon-AM, visto que, não há ponto eletrônico, tampouco assinatura em lista de frequência.	Setor responsável providenciar justificativas e tomar providências preventivas para não reincidência.		A fim de demonstrar a boa-fé dessa gestão e adiantar uma possível recomendação por esta Corte de Contas, formalizamos um processo de contratação de empresa especializada em controle de ponto que atenda a demanda desta autarquia, considerando suas atividades de fiscalização externa, incluindo interior do Estado.
7. Encaminhar cópia das Declarações de Bens atualizadas dos servidores que exercem Cargos Comissionados e Diretores da Entidade (Resolução nº 02/90; art. 13, da Lei nº 8.429/92 e disposições da Lei nº 8.730/93 c/c o art. 289, da Resolução nº 04/02);	Providenciar resposta e encaminhar ao TCE/AM.	Cumprida	
8. O Instituto de Defesa do Consumidor, está sujeito ao regime de fiscalização na área de pessoal por este Tribunal de Contas, nos termos do artigo 71, da CF/88; artigos 40 da CE/89; artigo 1º, IV e V, artigo 32, III, parágrafos 2º e 3º, c/c o artigo 33, parágrafos 1º e 2º da Lei nº 2.423/96-TCE e Resolução 04, de 23.05.02 (Regimento Interno do Tribunal de Contas do Estado do Amazonas), portanto, encaminhar quadro quantitativo de servidores existentes em dezembro de 2021.	Providenciar resposta e encaminhar ao TCE/AM.	Cumprida	
DOS ADIANTAMENTOS:			

<p>9. A Administração deve apresentar cópia autenticada que comprove a remessa, até o dia 5 de janeiro de 2021, à Coordenadoria da SEFAZ, da Relação dos Tomadores de Adiantamentos que ficaram pendentes de prestação de contas em 31 de dezembro de 2021, nos termos do art. 15, do Decreto n.º 16.396/1994;</p>	<p>Providenciar resposta e encaminhar ao TCE/AM.</p>	<p>Cumprida</p>	<p>Não houve tomada de Adiantamentos no período.</p>
<p>10. Comprovar a esta Corte de Contas, pela via documental, a existência e efetividade de setor apropriado, Departamento ou servidor responsável pela guarda bens de caráter permanente, cumprindo o previsto no art. 94, da Lei 4.320/64.</p>	<p>Setor responsável elaborar documento.</p>	<p>Cumprida</p>	
<p>Manaus, 27 de dezembro de 2022.</p>			
<p>Carimbo e assinatura do gestor da pasta</p>		<p>Carimbo e assinatura do responsável</p> <p>CINTIA SUELEN COSTA ALENCAR:50996231234</p> <p>Assinado de forma digital por CINTIA SUELEN COSTA ALENCAR:50996231234</p>	



AMAZONAS
GOVERNO DO ESTADO

INSTITUTO DE DEFESA DO CONSUMIDOR - PROCON-AM
FUNDO ESTADUAL DE DEFESA DO CONSUMIDOR - FUNDECON
UNIDADE DE CONTROLE INTERNO - UCI

MINUTA DO PLANO ANUAL DE ATIVIDADES DO
CONTROLE INTERNO
PAACI 2023

Manaus-AM, 26 de dezembro de 2022.

Avenida André Araújo, 1.500-Aleixo
Fone: (92) 3215-4010
Manaus-AM-CEP 69060-000

Procon
Amazonas





AMAZONAS

GOVERNO DO ESTADO

Sumário

1. Introdução	3
2. Da Instituição	4
2.1 Da Estrutura Organizacional	6
3. Do Controle Interno.....	7
4. Capacitação dos servidores do Controle Interno.....	8
5. Atividades	9
5.1 Auditoria.....	9
5.2 Metodologia de Trabalho	10
5.3 Do Cronograma.....	11
5.4 Fortalecimento do Controle Interno	11
5.5 Relatório Anual de Atividades do Controle Interno - RAACI.....	12
6. Considerações Finais	12



1. Introdução

A presente minuta do Plano Anual de Atividades do Controle Interno – PAACI/2023 foi elaborado pelo setor de Controle Interno onde estabelece o planejamento das atividades de auditoria, fiscalização, acompanhamento, monitoramento e outras atividades correlatas no âmbito do INSTITUTO DE DEFESA DO CONSUMIDOR – PROCON-AM, com suas funções estendidas ao FUNDO DE DEFESA DO CONSUMIDOR, para o exercício de 2023, para análise e aprovação da Presidência.

Em observância ao disposto na Portaria nº 011/2020/PROCON-AM, e considerando o art. 45 da Constituição do Estado do Amazonas, o art. 43 da Lei Orgânica do TCE – AM e os artigos 70 e 74 da CF/88, que dispõem acerca da necessidade da criação e manutenção de sistema de controle interno integrado pelos poderes Executivo, Legislativo e Judiciário e a Instrução Normativa CGE/AM Nº 001, de 17 de março de 2020 que define diretrizes e institui procedimentos de auditoria da Administração Direta, Indireta e Fundacional para o serviço público estadual.

Na elaboração deste Plano buscou-se considerar o planejamento estratégico, a estrutura de governança, o gerenciamento de riscos corporativos, os controles existentes, os planos, as metas, os objetivos específicos, os programas e as políticas da Autarquia.

Os trabalhos a serem realizados servirão de suporte às ações preventivas e de orientação aos setores da Autarquia com o objetivo de assegurar a legalidade, legitimidade, economicidade, eficiência, publicidade e transparência da gestão administrativa, orçamentária, contábil, financeira e patrimonial, proporcionando apoio à Alta Administração na gestão dos recursos públicos e ao atendimento às legislações vigentes.

A seleção das áreas e dos processos Auditados, Fiscalizados, Acompanhados e Monitorados levarão em consideração aspectos de materialidade, relevância e criticidade, e, ainda, as metas traçadas no Plano Plurianual do Fundo Estadual de Defesa do Consumidor – FUNDECON e do Instituto de Defesa do Consumidor - PROCON-AM.



2. Da Instituição

O INSTITUTO DE DEFESA DO CONSUMIDOR – PROCON AMAZONAS foi criado pela Lei Delegada nº 125, de 1º de novembro de 2019, Autarquia Estadual integrante da Administração Indireta do Poder Executivo, dotada de personalidade jurídica de direito público e autonomia administrativa e financeira, com sede e foro na cidade de Manaus e jurisdição em todo o território do Estado do Amazonas.

Sua estrutura organizacional, estabelecida na Lei Delegada nº 125, de 1º de novembro de 2019, encontra-se vinculada à Secretaria de Estado de Justiça, Direitos Humanos e Cidadania - SEJUSC.

De acordo com a Lei Delegada nº 125, art. 2º, o PROCON-AM tem como finalidade formular e executar políticas de proteção, defesa e orientação ao consumidor.

Compete ao Instituto de Defesa do Consumidor – PROCON-AM:

- I - Assistência ao Governador do Estado na formulação da Política do Sistema Estadual de Defesa do Consumidor;
- II - O planejamento, a elaboração, a proposição, a coordenação e a execução da Política do Sistema Estadual de Defesa dos Direitos e Interesses dos Consumidores;
- III - O recebimento, a análise, a avaliação e o encaminhamento de consultas, denúncias e sugestões apresentadas por consumidores, entidades representativas ou pessoas jurídicas de direito público ou privado;
- IV - A orientação permanente dos consumidores sobre seus direitos e garantias;
- V - A fiscalização das denúncias efetuadas, encaminhando à assistência judiciária e ao Ministério Público, as situações não resolvidas administrativamente;
- VI - O incentivo e o apoio à criação e organização de órgãos e associações comunitárias de defesa do consumidor, bem como o apoio às já existentes;
- VII - O desenvolvimento de palestras, campanhas, feiras, debates e outras atividades correlatas;



AMAZONAS

GOVERNO DO ESTADO

- VIII - A atuação, junto ao Sistema Estadual de Ensino, visando à inclusão do tema “Educação para o consumo” no rol de disciplinas já existentes, de forma a possibilitar a informação e formação de uma nova mentalidade nas relações de consumo;
- IX - A oferta, aos consumidores, de mecanismos que possibilitem informar os menores preços dos produtos básicos;
- X - A manutenção de cadastro atualizado de reclamações fundamentadas contra fornecedores de produtos e serviços, divulgando-o pública e anualmente, nos termos do artigo 44 da Lei Federal nº 8.078, de 11 de setembro de 1990, e o registro das soluções;
- XI - A expedição de notificações aos fornecedores para prestarem informações sobre reclamações apresentadas pelos consumidores;
- XII - A fiscalização e a aplicação das sanções administrativas previstas no Código de Defesa do Consumidor – Lei Federal nº 8.078/90 e Decreto Federal nº 2.181, de 20 de março de 1997;
- XIII - O funcionamento, no processo administrativo, como instância de julgamento;
- XIV - A solicitação do concurso de órgãos e entidades de notória especialização técnica para a consecução dos seus objetivos.

O FUNDO ESTADUAL DE DEFESA DO CONSUMIDOR – FUNDECON, criado pela Lei Estadual nº 2.288/94 e amparado pelo artigo 57 da Lei Federal nº 8.078/1990 e pelo art. 9º, parágrafo único, “c”, da Constituição do Estado do Amazonas, foi concebido com as finalidades de (i) promover medidas e campanhas de formação e informação do consumidor, (ii) implementar um serviço de informação para o sistema estadual de defesa do consumidor, (iii) desenvolver estudos relativos às relações de consumo, (iv) além de incentivar e apoiar a criação e organização de Associação de Defesa do Consumidor.

Ainda quanto às características singulares do FUNDECON, o art. 6º do Decreto nº 18.607/98 imputou ao Fundo Especial a tarefa de conferir suporte financeiro às atividades pertinentes à execução da política estadual de defesa do consumidor, em especial (i) o custeio dos programas e projetos de conscientização, proteção e defesa dos consumidores; (ii) a aquisição de material permanente ou de consumo e de outros insumos necessários ao desenvolvimento dos programas da Coordenadoria do Programa Estadual de Proteção e



AMAZONAS

GOVERNO DO ESTADO

Orientação ao Consumidor; (iii) a realização de eventos e atividades relativas à educação, pesquisa e divulgação de informações, com vistas à orientação do consumidor; (iv) o desenvolvimento de programas de capacitação e aperfeiçoamento de recursos humanos e, finalmente, (v) a estruturação e instrumentalização do PROCON/AM objetivando a melhoria dos serviços prestados aos usuários.

Assim, em decorrência de sua forma particular de estruturação e organização, o Fundo Especial, diferentemente dos órgãos da Administração Direta e das entidades da Administração Indireta, não tem personalidade jurídica própria e não está apto a adquirir direitos e contrair deveres na ordem civil (art. 1º, Código Civil), razão pela qual não possui capacidade de fato para praticar determinados atos e não pode ter bens patrimoniais registrados em seu nome.

Dessa maneira, o FUNDECON configura tão somente uma forma de gestão administrativa e financeira de recursos destinado ao cumprimento de objetivos específicos do Estado do Amazonas, estando subordinado ao CONDECON, que, por sua vez, foi até 31.10.2019, vinculado diretamente à Secretaria de Estado de Justiça, Segurança Pública e Cidadania – SEJUSC.





2.1 Da Estrutura Organizacional

I - ÓRGÃOS COLEGIADOS:

- a) Conselho Estadual de Defesa do Consumidor;

II - ÓRGÃO DE ADMINISTRAÇÃO SUPERIOR:

- a) Presidência;

III - ÓRGÃO DE ASSISTÊNCIA DIRETA:

- a) Gabinete do Diretor-Presidente;
- b) Controle Interno;
- c) Ouvidoria;
- d) Núcleo de Apoio aos Superendividados – NAS;

IV - ÓRGÃO DE ATIVIDADES-MEIO:

- a) Diretoria Administrativo-Financeira:
 - 1. Gerência de Contabilidade Pública;
 - 2. Gerência de Pessoal;
 - 3. Gerência de Material, Serviços e Patrimônio;
 - 4. Gerência da Tecnologia da Informação;

V - ÓRGÃO DE ATIVIDADES-FIM:

- a) Diretoria Técnica:
 - 1. Departamento Jurídico;
 - 2. Departamento de Atendimento ao Consumidor;
 - 3. Departamento de Fiscalização;
 - 4. Departamento Processual Técnico.





2.2 Compõem ainda a Estrutura Organizacional do PROCON-AM:

Presidência
Gabinete da Presidência
Conselho Estadual de Defesa do Consumidor
Ouvidoria
Controle Interno
Núcleo de Apoio aos Superendividados-NAS
Diretoria Técnica
Departamento Jurídico
Departamento de Atendimento ao Consumidor
Departamento de Fiscalização
Departamento Processual – Técnico
Diretoria Administrativo-Financeira
Gerência de Contabilidade Pública
Gerência de Pessoal
Gerência de Material, Serviços e Patrimonial
Gerência de Tecnologia da Informação

3. Do Controle Interno

O setor de Controle Interno - CI do Instituto de Defesa do Consumidor foi instituído pela Portaria nº 011/2020/PROCON-AM, de 04 de maio de 2020, está subordinado ao Diretor-Presidente e Ordenador de despesas do PROCON-AM, respondendo suas ações à Diretoria Executiva na execução das atividades de Controle Interno com a função de fiscalização contábil, financeira, orçamentária, operacional e patrimonial da Autarquia, e apoiar o Controle Externo no exercício de sua missão institucional.

O Controle Interno conta com o seguinte quadro de servidores:

Quant.	Nome	Cargo	Função	Formação
01	FABIANA LIMA DA ROCHA	Chefe de Departamento	Controladora Interna	Contadora
02	ZILDA NATALIA LOPES GALDINO	Assessor III	Assessor da Controladoria	Direito



4. Capacitação dos servidores do Controle Interno

A previsão de carga horária mínima de 40 horas de capacitação anual dos servidores do setor de Controle Interno visa a permitir o aperfeiçoamento dos seus conhecimentos, de suas habilidades e de outras competências, por meio do desenvolvimento profissional contínuo. Essa capacitação deve se dar preferencialmente com base em um programa de formação e desenvolvimento de recursos humanos e pode incluir cursos formais, seminários, workshops, encontros, visitas técnicas, cursos de pós-graduação, cursos à distância, cursos de progressão profissional, treinamento no trabalho, dentre outros.

No que diz respeito às ações que visam à capacitação, aperfeiçoamento e modernização das atividades de Controle Interno, previstas para o exercício de 2023, pretende-se viabilizar a participação dos servidores na Semana do Controle Interno, promovido pela Escola de Contas Públicas do Tribunal de Contas do Estado do Amazonas, bem como a participação em cursos promovidos pela Escola Governar do Amazonas, entre outros, assim como, de entidades privadas.

Ademais, os investimentos em capacitação e educação continuada são necessários para que a equipe mantenha-se atualizada e em condições para executar seus trabalhos com competência, eficiência e eficácia, bem como a participação em eventos que promovam o fortalecimento das atividades do Controle Interno.

As estimativas de horas destinadas às ações de capacitação e participação em eventos que promovam o fortalecimento das atividades de controle interno para o ano de 2023, resguardadas as devidas disponibilidades financeiras e do pessoal do Instituto, e de oferta das capacitações.

5. Atividades

5.1 Auditorias

A Auditoria Interna - Compreende os exames, análises, avaliações, levantamentos e comprovações, metodologicamente estruturados para a avaliação da integridade, adequação, eficácia, eficiência e economicidade dos processos, dos sistemas de informações e de controles internos integrados ao ambiente, e de gerenciamento de riscos, com vistas a assistir à administração da entidade no cumprimento de seus objetivos.



As atividades de auditoria consistem nos procedimentos com enfoque técnico, objetivo, sistemático e disciplinado, tem por finalidade agregar valor ao resultado da organização, apresentando subsídios para o aperfeiçoamento dos processos, da gestão e dos controles internos, por meio da recomendação de soluções para as não-conformidades apontadas nos relatórios, se baseia na fiscalização, avaliação de gestão, bem como o acompanhamento da execução orçamentária, financeira, patrimonial, administrativa e contábil, consiste em:

1. Avaliar os sistemas de controles internos existentes nos departamentos e setores a fim de identificar o nível de segurança;
2. Acompanhar e avaliar os atos de gestão com vistas a assegurar o cumprimento dos normativos vigentes e a entrega de melhores serviços à comunidade;
3. Detectar, mediante avaliação e análise, os pontos críticos de atividades operacionais dos departamentos quanto ao cumprimento das normas legais peculiares às suas atividades, como também das recomendações expedidas pelos órgãos de Controle Externo às quais o PROCON-AM está submetido;
4. Verificar a aplicação das normas internas, da legislação vigente e das diretrizes traçadas pela Administração;
5. Avaliar a eficiência, a eficácia e a economicidade na aplicação e utilização dos recursos públicos;
6. Verificar e monitorar o cumprimento das recomendações da CGE e do TCE/AM; e
7. Apresentar sugestões de melhoria após a execução dos trabalhos de auditoria, visando à racionalização dos procedimentos e ao aprimoramento dos controles existentes e, em não havendo, sugerir implantação.

5.2 Metodologia de Trabalho

Ao longo dos trabalhos de auditoria, ao identificar alguma impropriedade nos processos, serão emitidas Solicitações de Auditoria para que as unidades auditadas possam se manifestar. Caso as impropriedades não sejam justificadas e/ou corrigidas ao longo dos trabalhos, as informações serão inseridas no Relatório Preliminar de Auditoria em forma de constatações. As atividades de auditoria, fiscalização, acompanhamento e monitoramento observarão as normas gerais atinentes à Auditoria Governamental e, ainda, as disposições contidas na Portaria nº 011/2020/PROCON-AM, de 04 de maio de 2020.



5.2.1 Fases

No desenvolvimento das atividades previstas neste plano serão observadas as seguintes fases:

a) Planejamento: Etapa na qual é definida a estratégia e a programação dos trabalhos de auditoria, estabelecendo a natureza, a oportunidade e a extensão dos exames, determinando os prazos, as equipes de profissionais e outros recursos necessários para que os trabalhos sejam eficientes, eficazes e efetivos, e realizados com qualidade no menor tempo e com o menor custo (NAG4300).

b) Execução: na fase de execução dos trabalhos, também conhecida como trabalho de campo, busca-se reunir evidências confiáveis, relevantes e úteis por meio de técnicas de entrevistas e exames documentais onde são coletados dados sobre os pontos fortes, falhas e irregularidades.

c) Relatório: nessa fase serão informados os achados, que decorrem da comparação entre a situação encontrada com o critério estabelecido, comprovados por evidências e documentados por meio dos papéis de trabalho. Os achados deverão, por consequência, ocasionar recomendações, determinações ou reconhecimento de boas práticas às áreas auditadas, fiscalizadas e acompanhadas.

5.2.2 Critérios de Seleção

As atividades planejadas para o presente exercício foram compatibilizadas de acordo com a disponibilidade de execução da equipe de controle interno, dado o fato do número reduzido do quadro funcional, o que levará, a princípio, aplicação pelo método de amostragem.

A seleção das amostras levará em consideração os critérios da materialidade, relevância, e criticidade, sendo que:

a) Materialidade: representa o montante de recursos orçamentários ou financeiros/materiais alocados e/ou o volume de bens e valores efetivamente geridos em um específico ponto de controle, (sistema, contrato, atividade ou ação).

b) Relevância: significa a importância ou papel desempenhado por uma questão, situação ou setor em relação à atividade finalística do Instituto.



c) Criticidade: representa as situações críticas efetivas ou potenciais a serem controladas, identificadas na Instituição. Trata-se da composição dos elementos referenciais de vulnerabilidade, das fraquezas, dos pontos de controle com riscos operacionais latentes etc.

O Setor de Controle de Interno fará o acompanhamento e o monitoramento de suas recomendações a fim de que estas sejam plenamente implantadas no âmbito dos departamentos ou setores auditados através do Plano de Providências.

5.3 Cronograma

Os trabalhos inerentes a este Plano Anual de Atividades do Controle Interno - PAACI serão desenvolvidos nos períodos definidos no cronograma apresentado no **ANEXO II**.

5.4 Fortalecimento do Controle Interno

Este Plano tem por objetivo destacar as ações de fortalecimento do controle interno sob um plano global, ou seja, todo tipo de ação que promova a melhoria dos Departamentos e setores (recursos materiais, recursos humanos, recursos financeiros, metodologias, ferramentas, etc).

5.4.1 Principais ações a serem implantadas:

1. Elaborar e/ou atualizar os Manuais de Procedimentos específicos para as principais atividades;
2. Regimento Interno – Aguardando aprovação pela Casa Civil e publicação no Diário Oficial do Estado;
3. Promover a prática de diagnóstico dos riscos relacionados aos objetivos da instituição e da UCI;

Todas essas ações e as demais que eventualmente forem implementadas no decorrer do exercício demandam disponibilização de recursos, sejam eles humanos, materiais ou financeiros, sendo oportuno elencá-los a fim de obter a real mensuração das atividades da auditoria interna previstas para o exercício.

5.5 Relatório Anual de Atividades do Controle Interno – RAACI



Ao final do prazo definido para execução dos trabalhos referentes a este Plano de Atividades será elaborado o Relatório Anual das Atividades do Controle Interno – RAACI, o qual conterà o relato das atividades de auditorias, fiscalizações e dos acompanhamentos em função das ações planejadas, bem como as ações diversas que exigiram atuação deste Controle Interno.

O RAACI observará a seguinte estrutura:

- a) descrição das ações de auditoria, fiscalizações e acompanhamentos realizados em 2023;
- b) registro quanto à implementação ou cumprimento, ao longo do exercício, de recomendações ou determinações efetuadas pelo setor de Controle Interno ou pelos órgãos de controle externo; e
- c) fatos relevantes de natureza administrativa ou organizacional com impacto sobre as ações de controle interno.

6. Considerações Finais

As atividades de Controle Interno no exercício de 2023 poderão sofrer alterações com base nas observações e constatações feitas ao longo do ano, bem como diante do surgimento de novas demandas e/ou fatores contingenciais de força maior. Assim, diante da natureza das atividades de controle interno, o plano de atividades é um documento que se caracteriza por sua mutabilidade, pois ao longo do exercício pode ser aperfeiçoado, a fim de buscar adequação às peculiaridades e demandas desta Autarquia.

Outro fator a ser considerado é a necessidade constante de capacitação da equipe de Controle Interno, sendo esta, condição fundamental para a eficiência e efetividade dos trabalhos, uma vez que as avaliações dependem da correta decodificação de percepções sobre diferentes assuntos, no que se refere à pessoal, aos controles, ao processo de gestão administrativa, entre outros.

Adicionalmente, com a elaboração do Plano Anual de Atividades do Controle Interno para o exercício 2023, pretende-se auxiliar ao Instituto de Defesa do Consumidor – PROCON-AM e o Fundo Estadual de Defesa do Consumidor a alcançar os seus objetivos



AMAZONAS

GOVERNO DO ESTADO

através de uma abordagem sistemática e disciplinada para avaliar e melhorar a eficácia dos processos de gestão de riscos, controle e governança.

Os diagnósticos de auditoria, quando houver sugestão de melhorias ao setor correspondente, serão apresentados e submetidos à aprovação da gestão superior, que verificará a pertinência do sugerido, bem como a viabilidade de sua adoção, levando em consideração as metas estratégicas estabelecidas para toda a Autarquia.

O plano foi elaborado com o objetivo de que as ações de auditoria, nos temas elencados, possam adicionar valor à gestão por meio da colaboração para a melhoria dos controles internos, da eficiência dos processos e da regularidade das atividades do PROCON-AM.

E por fim, ressaltamos que a execução do presente plano possui apoio da alta administração no que diz respeito à implementação dos controles, implementação de ações voltadas para o aprimoramento e operacionalização dos trabalhos, bem como da participação colaborativa dos gestores e servidores em seus respectivos âmbitos de atuação.

Manaus, 26 de dezembro de 2022.

FABIANA LIMA DA ROCHA:64208842
253

Assinado de forma digital
por FABIANA LIMA DA
ROCHA:64208842253
Dados: 2022.12.26
15:10:14 -04'00'

Fabiana Lima da Rocha
Controladora Interna





AMAZONAS
GOVERNO DO ESTADO

ANEXO I

Avenida André Araújo, 1.500-Aleixo
Fone: (92) 3215-4010
Manaus-AM-CEP 69060-000

Folha: 164

Procon
Amazonas





ANEXO I

PLANO ANUAL DE ATIVIDADES DO CONTROLE INTERNO 2023 ATIVIDADES DE ACOMPANHAMENTO DOS ATOS DE GESTÃO

GESTÃO ORÇAMENTÁRIA

Objeto da auditoria	Objetivos da auditoria	Escopo da auditoria	Cronograma previsto	Setor Responsável pelos atos/processos	Conhecimento	Equipe de auditoria
Gestão Orçamentária.	Certificar o cumprimento das metas previstas na LOA 2023 para a Autarquia.	Examinar a execução orçamentária: - O cumprimento das metas e objetivos estabelecidos no orçamento; - A entrada das receitas e a realização das despesas; - A inscrição e pagamentos de restos a pagar; - Acompanhar as alterações orçamentárias; - Os controles internos administrativos.	Janeiro a dezembro	Diretoria Administrativo-Financeira-DAF / Gabinete.	- Lei Federal nº 4.320/1964; - Lei Complementar nº 101/2000; e - Lei Orçamentária Anual 2021.	Controle Interno – CI.





ANEXO I

PLANO ANUAL DE ATIVIDADES DO CONTROLE INTERNO 2023 ATIVIDADES DE ACOMPANHAMENTO DOS ATOS DE GESTÃO

GESTÃO FINANCEIRA

Objeto da auditoria	Objetivos da auditoria	Escopo da auditoria	Cronograma previsto	Setor Responsável pelos atos/processos	Conhecimento	Equipe de auditoria
Gestão Financeira.	Avaliar a regularidade das operações financeiras; identificar as falhas e os riscos ao atendimento à legislação pertinente.	Examinar: - A gestão do fluxo de caixa, o pagamento a fornecedores; - A administração das contas a pagar e a receber; - As transferências bancárias; - A instrução formal nos processos de pagamentos, aprovações e autorizações; - As conciliações bancárias; - Os controles internos administrativos.	Janeiro a dezembro	Diretoria Administrativo-Financeira-DAF.	- Lei Federal nº 4.320/1964; - Lei Complementar nº 101/2000; - Decreto Estadual nº 40.350/2019; e - Orientações Técnicas da SEFAZ-AM.	Controle Interno – CI.





ANEXO I

PLANO ANUAL DE ATIVIDADES DO CONTROLE INTERNO 2023 ATIVIDADES DE FISCALIZAÇÃO DOS ATOS DE GESTÃO

GESTÃO CONTÁBIL

Objeto da auditoria	Objetivos da auditoria	Escopo da auditoria	Cronograma previsto	Setor Responsável pelos atos/processos	Conhecimento	Equipe de auditoria
Gestão Contábil	Certificar a aderência dos procedimentos à Legislação Contábil e fiscal.	Examinar: - O Balanço Patrimonial; - O Balanço Orçamentário; - O Balanço Financeiro; e - Demais demonstrativos contábeis; - A Regularidade fiscal, envio das obrigações acessórias pertinentes à Autarquia; - O cumprimento do envio das Prestações de Contas Mensal e Anual ao TCE; e - Avaliar os controles internos administrativos.	Janeiro a dezembro	Diretoria Administrativo-Financeira-DAF/Gerência de Contabilidade Pública.	- Lei nº 4.320/1964; - Normas Brasileiras de Contabilidade (MCASP) – 8ª edição.	Controle Interno – CI.



ANEXO I

PLANO ANUAL DE ATIVIDADES DO CONTROLE INTERNO 2023 ATIVIDADES DE ACOMPANHAMENTO DOS ATOS DE GESTÃO

GESTÃO DE COMPRAS (PROCESSOS LICITATÓRIOS, DISPENSAS E INEXIGIBILIDADES)

Objeto da auditoria	Objetivos da auditoria	Escopo da auditoria	Cronograma previsto	Setor Responsável pelos atos/processos	Conhecimento	Equipe de auditoria
Compras	Examinar: - A regularidade dos processos de: Compra Eletrônica-CEL; - Compra de Ata Externa (CAE); - Adesão da Ata do Sistema de Registro de Preços da SEFAZ/AM; e - Registro de Dispensa de Licitação (RDL).	Avaliar por amostragem: - Processos administrativos; - Processos de licitação; - Processos de dispensa e inexigibilidade; - Processos administrativos de Compra Eletrônica-CEL; - Compra de Ata Externa (CAE); - Adesão da Ata do Sistema de Registro de Preços da SEFAZ/AM; - Avaliar os controles internos administrativos.	Abril a dezembro.	Diretoria Administrativo-Financeira-DAF / Gerência de Material, Serviços e Patrimônio	- CF/88; - Lei nº 8.666/1993; - Decreto Estadual nº 34.159/2013 (Sistema e-compras); - Decreto Estadual nº 40.674/2019 (Registro de Preços); - Orientações Técnicas da SEFAZ/AM.	Controle Interno





ANEXO I

PLANO ANUAL DE ATIVIDADES DO CONTROLE INTERNO 2023 ATIVIDADES DE ACOMPANHAMENTO DOS ATOS DE GESTÃO

GESTÃO DE CONTRATOS ADMINISTRATIVOS

Objeto da auditoria	Objetivos da auditoria	Escopo da auditoria	Cronograma previsto	Setor Responsável pelos atos/processos	Conhecimento	Equipe de auditoria
Contratos administrativos.	- Examinar a conformidade na contratação e execução dos contratos e termos aditivos, assim como a sua aderência à legislação vigente.	Avaliar por amostragem: - Adequada previsão orçamentária para contratação, execução e formalização de aditivos; - Regularidade na contratação e execução dos contratos; - Alterações contratuais: revisão, reajuste, repactuação, acréscimo ou supressão de valores e reconhecimento de dívida oriunda dos contratos administrativos; - Avaliar os controles internos administrativos.	Abril a dezembro	Diretoria Administrativo-Financeira-DAF / Departamento Jurídico.	- CF/88; - Lei nº 8.666/1993; - Lei nº 4.320/1964; - Resolução nº 27/2012-TCE; - Resoluções CONFEA - Portaria Conjunta CGE/SEFAZ nº 001 de julho de 2019.	Controle Interno



ANEXO I

PLANO ANUAL DE ATIVIDADES DO CONTROLE INTERNO 2023 ATIVIDADES DE ACOMPANHAMENTO DOS ATOS DE GESTÃO

GESTÃO DE DIÁRIAS E PASSAGENS

Objeto da auditoria	Objetivos da auditoria	Escopo da auditoria	Cronograma previsto	Setor Responsável pelos atos/processos	Conhecimento	Equipe de auditoria
Diárias e passagens.	Confirmar a regularidade e conformidade na concessão de diárias e passagens a servidores e colaboradores da Autarquia.	Verificar: - Existência de autorização prévia da autoridade competente para concessão das diárias e passagens; - a conformidade do pagamento efetuado com os dias de afastamento e com o cargo do beneficiário; - A regularidade do valor pago a título de diárias e passagens.	Junho e novembro	Diretoria Administrativo-Financeira-DAF/ Gabinete.	Decreto Estadual nº 40.691/2019.	Controle Interno



PLANO ANUAL DE ATIVIDADES DO CONTROLE INTERNO 2023
ATIVIDADES DE FISCALIZAÇÃO DOS ATOS DE GESTÃO

GESTÃO DE ADIANTAMENTO DE DESPESAS (SUPRIMENTO DE FUNDOS)

Objeto da Auditoria	Objetivos da auditoria	Escopo da auditoria	Cronograma Previsto	Setor Responsável pelos atos/processos	Conhecimento	Equipe de auditoria
Analisar os processos de adiantamento de despesas.	Verificar a regularidade dos processos de adiantamento de despesas.	Selecionar processos de adiantamento de despesas.	Setembro e dezembro.	Diretoria Administrativo-Financeira-DAF.	Decreto Estadual nº 16.396/1994.	Controle Interno



ANEXO I

PLANO ANUAL DE ATIVIDADES DO CONTROLE INTERNO 2023 ATIVIDADES DE FISCALIZAÇÃO DOS ATOS DE GESTÃO

GESTÃO DE PATRIMÔNIO

Objeto da auditoria	Objetivos da auditoria	Escopo da auditoria	Cronograma previsto	Setor Responsável pelos atos/processos	Conhecimento	Equipe de auditoria
Patrimônio: bens móveis e imóveis	Certificar a adequação dos procedimentos relativos ao controle de bens móveis e imóveis em relação à legislação vigente.	Examinar por amostragem: - Controle de entrada e saída dos bens; - Relatório de entrada dos bens, expedidos pelos sistemas AJURI e AFI, data e assinatura do atesto, respectivas Notas Fiscais e Notas de Empenho; - Controle da existência física dos bens (Descrição dos bens nos Termos de Responsabilidade: nº de tombamento; Atualização dos Termos de Responsabilidade); - Inventário; - Avaliar os controles internos administrativos.	Fevereiro a dezembro	Diretoria Administrativo-Financeira-DAF / Gerência de Material, Serviços e Patrimônio.	- Artigo 106 da Lei Federal nº 4.320/1964; - Sistemas AFI e AJURI.	Controle Interno





ANEXO I

PLANO ANUAL DE ATIVIDADES DO CONTROLE INTERNO 2023 ATIVIDADES DE FISCALIZAÇÃO DE ATOS DE GESTÃO

GESTÃO DE MATERIAIS (ALMOXARIFADO E MATERIAL DE CONSUMO)

Objeto da auditoria	Objetivos da auditoria	Escopo da auditoria	Cronograma previsto	Setor Responsável pelos atos/processos	Conhecimento	Equipe de auditoria
Almoxarifado e Material de Consumo.	<ul style="list-style-type: none">- Certificar a adequação dos procedimentos relativos ao almoxarifado e material de consumo em relação à legislação vigente;- A execução dos normativos internos sobre controle e movimentação dos estoques de materiais bem como o cumprimento de rotinas e procedimentos e a utilização do sistema AJURI, evitando estoques ociosos ou a falta de material.	<p>Examinar:</p> <ul style="list-style-type: none">- Adequação das instalações do almoxarifado, inclusive quanto aos equipamentos de segurança e acesso de pessoas;- Entrada e saída de material (entradas e saídas selecionadas por amostragem no sistema Controle físico do estoque/inventários: quantidade do material objeto da inspeção (físico e o constante do sistema);- Data de validade dos materiais;- Existência e controle de requisições de material;- Estado dos materiais estocados;- Avaliar os controles internos administrativos.	Fevereiro, junho, outubro e dezembro	Diretoria Administrativo-Financeira-DAF / Gerência de Material, Serviços e Patrimônio.	Sistemas AFI e AJURI	Controle Interno





ANEXO I

PLANO ANUAL DE ATIVIDADES DO CONTROLE INTERNO 2023 ATIVIDADES DE FISCALIZAÇÃO DE ATOS DE GESTÃO

GESTÃO DE TRANSPORTE

Objeto da auditoria	Objetivos da auditoria	Escopo da auditoria	Cronograma previsto	Setor Responsável pelos atos/processos	Conhecimento	Equipe de auditoria
Transportes.	Atestar a adequação da utilização dos veículos da Autarquia.	Avaliar: <ul style="list-style-type: none">- Consistência das informações contidas nas autorizações de saídas de veículos (quilometragem X hodômetro);- Controle de abastecimento;- Documento de orientações quanto à utilização dos veículos;- Identificação dos veículos;- Avaliar os controles internos administrativos	Fevereiro, junho e dezembro	Diretoria Administrativo-Financeira-DAF / Gabinete.	Sistema AJURI ou que houver	Controle Interno



ANEXO I

PLANO ANUAL DE ATIVIDADES DO CONTROLE INTERNO 2023 AÇÕES DE FISCALIZAÇÃO DE ATOS DE GESTÃO

GESTÃO DE RECURSOS HUMANOS

Objeto da auditoria	Objetivos da auditoria	Escopo da auditoria	Cronograma previsto	Sector Responsável pelos atos/processos	Conhecimento	Equipe de auditoria
Gestão de Pessoal.	<ul style="list-style-type: none">- Atestar a conformidade dos pagamentos de pessoal que compõe a folha de pagamento;- Atestar a legalidade dos atos de gestão relativos á folha de pagamento.	<ul style="list-style-type: none">- Examinar por amostragem:<ul style="list-style-type: none">- Regularidade dos cálculos de passivos;- Legalidade dos atos de nomeações, cessões, requisições, exonerações e aposentadorias de servidores;- Concessões de abonos, adicionais, auxílios, gratificações;- Legalidade dos pagamentos inerentes à folha de pagamento;- Atualização das pastas e registros funcionais;- Avaliar os controles internos administrativos	Fevereiro, junho, setembro e dezembro	Diretoria Administrativo-Financeira-DAF // Gerência de Pessoal.	Lei Estadual nº 1.762/1986. Decreto Estadual nº 31.139/2011. Decreto Estadual nº 31.154/2011	Controle Interno





AMAZONAS

GOVERNO DO ESTADO

ANEXO I

PLANO ANUAL DE ATIVIDADES DO CONTROLE INTERNO 2023 ATIVIDADES DE FISCALIZAÇÃO DE ATOS DE GESTÃO

GESTÃO DE TRANSPARÊNCIA E OUVIDORIA

Objeto da auditoria	Objetivos da auditoria	Escopo da auditoria	Cronograma previsto	Setor Responsável pelos atos/processos	Conhecimento	Equipe de auditoria
Portal da Transparência e Ouvidoria.	- Atestar a conformidade das informações e dados relativos ao Portal da Transparência no site do PROCON-AM; - Atestar a conformidade dos atos relativos à Ouvidoria e legislação pertinente.	Examinar: Os dados demonstrados no Portal da Transparência no site do PROCON-AM, em relação às informações demandadas na Lei Acesso à Informação nº 12.527/11; - A aderência dos atos relativos à Ouvidoria conforme Decreto nº 40.636/19.	Abril, agosto e dezembro	Ouvidoria / Gerência de Informática	- Portal do PROCON-AM; - Lei de Acesso à informação nº 12.527/11; - Decreto Estadual nº 40.636/19.	Controle Interno





ANEXO I

PLANO ANUAL DE ATIVIDADES DO CONTROLE INTERNO 2023 ATIVIDADES DE CONTROLE INTERNO – MONITORAMENTO

MONITORAMENTO DA IMPLEMENTAÇÃO DAS RECOMENDAÇÕES

Objeto da auditoria	Objetivos da auditoria	Escopo da auditoria	Cronograma previsto	Setor Responsável pelos atos/processos	Conhecimento	Equipe de auditoria
Monitoramento das ações da gestão face às recomendações emanadas do Controle Interno e órgãos de Controle Externo.	Atestar a implementação de ações corretivas e preventivas pelos setores da Autarquia em atendimento às recomendações efetuadas pelo Controle Interno e órgãos de Controle Externo.	Avaliar: - O cumprimento das recomendações emitidas pelo Controle Interno do PROCON-AM; - Atendimento às recomendações da Controladoria Geral do Estado do Amazonas – CGE-AM; - Observância às recomendações exaradas nos Acórdãos do Tribunal de Contas do Estado do Amazonas – TCE-AM.	Janeiro a Dezembro	Setores notificados	- Legislação pertinente às áreas notificadas; - Atividades inerentes às áreas notificadas.	Controle Interno





ANEXO I

PLANO ANUAL DE ATIVIDADES DO CONTROLE INTERNO 2023 ATIVIDADES DE CONTROLE INTERNO – ACOMPANHAMENTO DOS ATOS DE GESTÃO

ELABORAÇÃO DO RELATÓRIO ANUAL DAS ATIVIDADES DO CONTROLE INTERNO – RAACI 2023

Atividade	Objetivos	Escopo	Cronograma previsto	Setor Responsável pelos atos/processos	Conhecimento
Elaborar o Relatório Anual das Atividades do Controle Interno – RAACI 2023.	- Atendimento ao art. 1º da Portaria nº 011/2020-PROCON-AM; - Atendimento à solicitação da Controladoria Geral do Estado (em cumprimento ao art. 2º, I e II, do Decreto nº 40.824/19 (anexo I) – Reg. Interno da CGE, e art. 7º, §§ 1º e 2º da IN CGE nº 16/04).	- Descrição de todas as atividades realizadas pelo Controle Interno no exercício de 2023; - Relatórios de auditoria; Atividades de Monitoramentos; - Notas Técnicas; - Recomendações de auditoria; - Ações preventivas e corretivas.	Dezembro	Controle Interno.	Atividades realizadas pelo Controle Interno no exercício de 2023 (relatórios, auditorias, notas técnicas, recomendações, monitoramentos, etc.)





ANEXO I

PLANO ANUAL DE ATIVIDADES DO CONTROLE INTERNO 2023
ATIVIDADES DE CONTROLE INTERNO – ACOMPANHAMENTO DOS ATOS DE GESTÃO

ELABORAÇÃO DO PLANO ANUAL DE ATIVIDADES DO CONTROLE INTERNO – PAACI 2024

Atividade	Objetivos	Escopo	Cronograma previsto	Setor Responsável pelos atos/processos	Conhecimento
Elaborar o Plano Anual de Atividades do Controle Interno - PAACI 2024.	- Atendimento ao art. 1º da Portaria nº 011/2020-PROCON-AM; - Atendimento à solicitação da Controladoria Geral do Estado (em cumprimento ao art. 2º, I e II, do Decreto nº 40.824/19 (anexo I) – Reg. Interno da CGE, e art. 7º, §§ 1º e 2º da IN CGE nº 16/04).	- Planejamento das atividades a serem realizadas pelo Controle Interno no exercício de 2024; - Planejamento das atividades de auditorias a serem realizadas no exercício de 2024; - Elaborar cronograma das atividades do Controle Interno para o exercício 2024.	Dezembro	Controle Interno	- Conhecimento técnico acerca das atividades/áreas da Autarquia elencadas para as auditorias 2024; - Matriz de risco.



PLANO ANUAL DE ATIVIDADES DO CONTROLE INTERNO 2023
ANEXO I - ATIVIDADES DE ELABORAÇÃO DE PROCEDIMENTOS DE CONTROLE INTERNO

A.1 GESTÃO DE CONTROLE INTERNO

Atividade 1.1	Risco Inerente	Origem da Demanda	Objetivos	Escopo	Periodicidade	Setor Responsável pelos atos/processos	Conhecimento
- Realizar levantamento dos controles internos, utilizados pelo Controle Interno, para posterior revisão; - Elaborar <i>check list</i> e outros procedimentos inerentes às atividades realizadas no Controle Interno.	Desatualização dos controles internos existentes no Controle Interno-CI.	Controle Interno	Revisar e elaborar procedimentos de controle Interno.	Realizar levantamento acerca dos controles internos existentes, e na ausência destes últimos, elaborar procedimentos a serem utilizados no Controle Interno.	Janeiro a Dezembro	Controle Interno	Legislação Geral



PLANO ANUAL DE ATIVIDADES DO CONTROLE INTERNO 2023
ANEXO I – ATIVIDADES DE ACOMPANHAMENTO DOS ATOS DE GESTÃO

A.2- GESTÃO DE ORÇAMENTO

Atividade 2.1	Risco Inerente	Origem da Demanda	Objetivos	Escopo	Periodicidade	Setor Responsável pelos atos/processos	Conhecimento
Analisar a execução orçamentária.	Não cumprimento das metas.	Controle Interno	Verificar o cumprimento das metas previstas na LOA 2023.	- Examinar a execução orçamentária, e cumprimento das metas; - Verificar as Despesas Autorizadas 2023 (Crédito Autorizado + Suplementação) relacionando-a com a Execução da Despesa 2023 (Disponível + A liquidar +Liquidado), utilizando-se dos dados dos relatórios do Sistema AFI/SEFAZ-AM.	Janeiro a Dezembro.	Diretoria Administrativo-Financeira-DAF.	- Lei nº 4320/1964; - Lei Complementar nº 101/2000; - Lei Orçamentária Anual 2023.

PLANO ANUAL DE ATIVIDADES DO CONTROLE INTERNO 2023
ANEXO I – ATIVIDADES DE ACOMPANHAMENTO DOS ATOS DE GESTÃO

A.2- GESTÃO DE FINANÇAS

Atividade 2.2	Risco Inerente	Origem da Demanda	Objetivos	Escopo	Periodicidade	Setor Responsável pelos atos/processos	Conhecimento
Analisar as conciliações bancárias e os processos de pagamentos.	- Débitos indevidos; - Instrução processual em desacordo com a legislação pertinente.	Controle Interno	Analisar a regularidade das conciliações bancárias. Identificar eventuais inconsistências de documentos e sua regularidade	Acessar os dados inseridos no Sistema AFI/SEFAZ-AM, dos extratos bancários. Verificar a instrução formal nos processos de pagamentos, e analisar a regularidade dos valores debitados nas contas bancárias e inibir eventuais impropriedades.	Janeiro a Dezembro.	Diretoria Administrativo-Financeira-DAF.	- Lei nº 4320/1964; - Lei Complementar nº 101/2000; - Decreto Estadual nº 40.350/2019; -Orientações Técnicas da SEFAZ-AM.

PLANO ANUAL DE ATIVIDADES DO CONTROLE INTERNO 2023
ANEXO I – ATIVIDADES DE ACOMPANHAMENTO DOS ATOS DE GESTÃO

A.2- GESTÃO DE FINANÇAS

Atividade 2.3	Risco Inerente	Origem da Demanda	Objetivos	Escopo	Periodicidade	Setor Responsável pelos atos/processos	Conhecimento
Analisar as inserções e alterações no Sistema AFI.	Não ter saldo para pagamento aos Fornecedores.	Controle Interno	Evitar a Falta de pagamento aos fornecedores.	Verificar a Despesa Autorizada 2023 (Crédito Autorizado + Suplementação) relacionando-a com Execução da Despesa 2023 (Disponível + A liquidar + Liquidado) via Sistema AFI.	Janeiro a Dezembro.	Diretoria Administrativo-Financeira-DAF.	Sistema AFI



PLANO ANUAL DE ATIVIDADES DO CONTROLE INTERNO 2023
ANEXO I – ATIVIDADES DE FISCALIZAÇÃO DE ATOS DE GESTÃO

A.3- GESTÃO DE CONTABILIDADE

Atividade 3.1	Risco Inerente	Origem da Demanda	Objetivos	Escopo	Periodicidade	Setor Responsável pelos atos/processos	Conhecimento
Fiscalizar e analisar os demonstrativos contábeis, Balanço Orçamentário, Financeiro e Patrimonial, e demais documentos demonstrativos e comparativos, no sistema AFI.	Descumprimento da Legislação Pertinente.	Controle Interno	Verificar o cumprimento da Legislação Contábil	Examinar: Balanço Patrimonial, Balanço Orçamentário, Balanço Financeiro, e demais documentos, demonstrativos e comparativos contábeis para análise.	Janeiro a dezembro	Diretoria Administrativo-Financeira-DAF / Gerência de Contabilidade.	- Lei nº 4.320/64; - Normas Brasileiras de Contabilidade (MCASP) – 8ª edição.

PLANO ANUAL DE ATIVIDADES DO CONTROLE INTERNO 2023
ANEXO I – ATIVIDADES DE ACOMPANHAMENTO DOS ATOS DE GESTÃO

A.4- GESTÃO DE COMPRAS (PROCESSOS LICITATÓRIOS, DISPENSAS E INEXIGIBILIDADES).

Atividade 4.1	Risco Inerente	Origem da Demanda	Objetivos	Escopo	Periodicidade	Setor Responsável pelos atos/processos	Conhecimento
Analisar processos administrativos, de licitação, de dispensa e inexigibilidade.	Inobservância as normas vigentes. Anulação ou revogação dos processos. Notificação dos órgãos de controle.	Controle Interno.	Verificar a regularidade dos processos de Licitações, Compra Eletrônica-CEL, Compra de Ata Externa (CAE), Adesão da Ata do Sistema de Registro de Preços da SEFAZ/AM, Dispensa de Licitações, e Inexigibilidades	Selecionar processos administrativos de Licitações, Compra Eletrônica-CEL, Compra de Ata Externa (CAE), Adesão da Ata do Sistema de Registro de Preços da SEFAZ/AM e Dispensa de Licitações, e Inexigibilidades	Janeiro a Dezembro.	Diretoria Administrativo-Financeira-DAF.	- Constituição Federal; - Lei nº 8.666/1993; - Lei nº 10.520/2000 (pregão) - Decreto Estadual nº 34.159/13 (sistema e-compras); - Decreto Estadual nº 40.674/2019 (Registro de Preços); - Orientações Técnicas da SEFAZ/AM.



PLANO ANUAL DE ATIVIDADES DO CONTROLE INTERNO 2023
ANEXO I – ATIVIDADES DE ACOMPANHAMENTO DOS ATOS DE GESTÃO

A.4- GESTÃO DE COMPRAS (PROCESSOS LICITATÓRIOS, DISPENSAS E INEXIGIBILIDADES)

Atividade 4.2	Risco Inerente	Origem da Demanda	Objetivos	Escopo	Periodicidade	Setor Responsável pelos atos/processos	Conhecimento
Analisar processos administrativos, de: - Compra Eletrônica-CEL; - Compra de Ata Externa (CAE); e - Adesão da Ata do Sistema de Registro de Preços da SEFAZ/AM.	Inobservância as normas vigentes. Anulação ou revogação dos processos. Notificação dos órgãos de controle.	Controle Interno.	Verificar a regularidade dos processos de: - Compra Eletrônica-CEL; - Compra de Ata Externa (CAE); - Adesão da Ata do Sistema de Registro de Preços da SEFAZ/AM.	Selecionar processos administrativos de: - Compra Eletrônica-CEL, Compra de Ata Externa (CAE); - Adesão da Ata do Sistema de Registro de Preços da SEFAZ/AM.	Janeiro a Dezembro	Diretoria Administrativo-Financeira-DAF / Chefia Adm. Financeira / Gerência de Compras	- CF/88; - Lei nº 8.666/1993; - Dec. Estadual nº 34.159/2013 (sistema e-compras); - Dec. Estadual nº 40.674/2019 (Registro de Preços); e - Orientações Técnicas da SEFAZ/AM

PLANO ANUAL DE ATIVIDADES DO CONTROLE INTERNO 2023
ANEXO I – ATIVIDADES DE ACOMPANHAMENTO DOS ATOS DE GESTÃO

A.5- GESTÃO DE CONTRATOS ADMINISTRATIVOS

Atividade 5.1	Risco Inerente	Origem da Demanda	Objetivos	Escopo	Periodicidade	Setor Responsável pelos atos/processos	Conhecimento
Analisar os procedimentos de formalização nos processos de contrato administrativo.	- Interrupção dos serviços contratados; - Desperdício dos recursos orçamentários; - Anulação ou revogação dos contratos administrativos; - Notificação dos órgãos de controle.	Controle Interno.	Verificar a Formalização dos processos de contratos e de termos aditivos	Selecionar processos de contratos administrativos e termos aditivos e rescisão, a fim de verificar sua regularidade.	Janeiro a Dezembro	Diretoria Administrativo-Financeira-DAF / Chefia Adm. Financeira / Gerência de Compras	- CF/88; - Lei nº 8666/1993; - Lei Federal nº 4.320/1964.

PLANO ANUAL DE ATIVIDADES DO CONTROLE INTERNO 2023
ANEXO I – ATIVIDADES DE ACOMPANHAMENTO DOS ATOS DE GESTÃO

A.5- GESTÃO DE CONTRATOS ADMINISTRATIVOS

Atividade 5.2	Risco Inerente	Origem da Demanda	Objetivos	Escopo	Periodicidade	Setor Responsável pelos atos/processos	Conhecimento
Analisar os procedimentos de revisão, reajuste, repactuação dos contratos administrativos.	- Desperdício dos recursos orçamentários; - Anulação ou Revogação dos contratos administrativos. Notificação dos órgãos de controle.	Controle Interno	Analisar a formalização dos processos de revisão, reajuste e repactuação dos contratos administrativos.	Selecionar processos administrativos de revisão, reajuste, repactuação dos contratos administrativos.	Janeiro a Dezembro	Diretoria Administrativo-Financeira-DAF / Chefia Adm. Financeira / Gerência de Compras	-CF/88; - Lei nº 8666/1993; - Lei nº 4.320/1964; - Res. TCE/AM.

PLANO ANUAL DE ATIVIDADES DO CONTROLE INTERNO 2023
ANEXO I – ATIVIDADES DE ACOMPANHAMENTO DOS ATOS DE GESTÃO

A.5- GESTÃO DE CONTRATOS ADMINISTRATIVOS

Atividade 5.3	Risco Inerente	Origem da Demanda	Objetivos	Escopo	Periodicidade	Setor Responsável pelos atos/processos	Conhecimento
Examinar a execução dos contratos administrativos.	- Interrupção dos serviços contratados; - Anulação ou revogação dos contratos administrativos; - Desperdício dos recursos orçamentários; - Notificação dos Órgãos de Controle.	Controle Interno	Fiscalizar a execução dos contratos administrativos, a serem selecionados pelo critério de amostragem.	Selecionar os contratos administrativos pelo critério de amostragem.	Janeiro a Dezembro	Diretoria Administrativo-Financeira-DAF / Gerência de Compras	- CF/88; - Lei nº 8666/1993; - Lei nº 4.320/1964. - Resolução nº 27/2012-TCE - Resoluções CONFEA



PLANO ANUAL DE ATIVIDADES DO CONTROLE INTERNO 2023
ANEXO I – ATIVIDADES DE ACOMPANHAMENTO DOS ATOS DE GESTÃO

A.5- GESTÃO DE CONTRATOS ADMINISTRATIVOS

Atividade 5.4	Risco Inerente	Origem da Demanda	Objetivos	Escopo	Periodicidade	Setor Responsável pelos atos/processos	Conhecimento
Analisar os processos de reconhecimento de dívida, oriunda de contratos administrativos.	- Desperdício dos recursos orçamentários; - Notificação dos órgãos de controle.	Controle Interno	Analisar a formalização dos processos de reconhecimento de dívida.	Selecionar processos de administrativos de reconhecimento de dívida.	Fevereiro a Dezembro	Diretoria Administrativo-Financeira-DAF / Gerência de Compras.	- CF/88; - Lei nº 8.666/1993; - Lei nº 4.320/1964; - Portaria Conjunta CGE/PGE/SEFAZ nº 001 de julho de 2019.

PLANO ANUAL DE ATIVIDADES DO CONTROLE INTERNO 2023
ANEXO I – ATIVIDADES DE ACOMPANHAMENTO DOS ATOS DE GESTÃO

A.7- GESTÃO DE DIÁRIAS E PASSAGENS

Atividade 7.1	Risco Inerente	Origem da Demanda	Objetivos	Escopo	Periodicidade	Setor Responsável pelos atos/processos	Conhecimento
Analisar os processos de diárias e passagens.	- Inobservância às normas vigentes; - Notificação dos órgãos de controle externo.	Controle Interno	Verificar a instrução formal e a regularidade dos processos de diárias e passagens.	Selecionar processos de diárias e passagens.	Janeiro a Dezembro	Diretoria Administrativo-Financeira-DAF.	Decreto Estadual nº 40.691/2019.

PLANO ANUAL DE ATIVIDADES DO CONTROLE INTERNO 2023

ANEXO I – ATIVIDADES DE ACOMPANHAMENTO DOS ATOS DE GESTÃO

A.8- GESTÃO DE ADIANTAMENTO DE DESPESAS (SUPRIMENTO DE FUNDOS)

Atividade 8.1	Risco Inerente	Origem da Demanda	Objetivos	Escopo	Periodicidade	Setor Responsável pelos atos/processos	Conhecimento
Analisar os processos de adiantamento de despesas.	- Inobservância às normas vigentes; - Notificação dos órgãos de Controle Externo.	Controle Interno.	Verificar a regularidade dos processos de adiantamento de despesas.	Selecionar processos de adiantamento de despesas.	Janeiro a Dezembro	Diretoria Administrativo-Financeira-DAF.	Decreto Estadual nº 16.396/1994.

PLANO ANUAL DE ATIVIDADES DO CONTROLE INTERNO 2023
ANEXO I – ATIVIDADES DE FISCALIZAÇÃO DE ATOS DE GESTÃO

A.9- GESTÃO DE PATRIMÔNIO

Atividade 9.1	Risco Inerente	Origem da Demanda	Objetivos	Escopo	Periodicidade	Setor Responsável pelos atos/processos	Conhecimento
- Fiscalizar o Tombamento dos bens patrimoniais móveis e verificação do Inventário Anual de Bens e Registro de Bens; - Avaliar a Contabilização dos bens imóveis.	- Inconformidade entre os registros. Notificação dos órgãos de controle externo.	Controle Interno.	Avaliar os controles internos quanto aos registros patrimoniais (bens móveis).	- Selecionar os procedimentos de controle de bens (Inventário Anual de bens e Registro de Bens); - Verificar a adequada destinação, conservação e baixa dos bens; - Verificar nos Sistemas AJURI e AFI a contabilização dos bens móveis. - Inspeção física dos bens móveis do PROCON-AM.	Janeiro a Dezembro	Diretoria Administrativo-Financeira-DAF.	- Artigo 106 da Lei Federal nº 4.320/1964; - Sistema AJURI.

PLANO ANUAL DE ATIVIDADES DO CONTROLE INTERNO 2023
ANEXO I – ATIVIDADES DE FISCALIZAÇÃO DE ATOS DE GESTÃO

A.10- GESTÃO DE ALMOXARIFADO

Atividade 10.1	Risco Inerente	Origem da Demanda	Objetivos	Escopo	Periodicidade	Setor Responsável pelos atos/processos	Conhecimento
Fiscalizar os atos e controles internos utilizados pelo Almojarifado.	- Inconformidade entre os registros e efetuado no sistema; - Notificação dos órgãos de controle externo.	Controle Interno	Verificar a execução dos normativos internos sobre controle e movimentação dos estoques de materiais bem como o cumprimento de rotinas e procedimentos e a utilização do sistema AJURI, evitando estoques ociosos ou a falta de material.	Selecionar demonstrativos de controles de entrada e saída dos materiais para setores requisitantes.	Fevereiro a Dezembro	Diretoria Administrativo-Financeira-DAF.	- Sistemas AFI e AJURI

PLANO ANUAL DE ATIVIDADES DO CONTROLE INTERNO 2023
ANEXO I – ATIVIDADES DE FISCALIZAÇÃO DE ATOS DE GESTÃO

A.11- GESTÃO DE TRANSPORTE

Atividade 11.1	Risco Inerente	Origem da Demanda	Objetivos	Escopo	Periodicidade	Setor Responsável pelos atos/processos	Conhecimento
Fiscalizar os mecanismos existentes atinentes ao controle operacional e gerencial da frota de veículos.	- Ineficácia quanto ao gerenciamento e controle do uso da frota de veículos; - Desperdício dos recursos financeiro; - Notificação dos órgãos de controle.	Controle Interno	Verificar os procedimentos adotados para o gerenciamento e controle para utilização adequada frota de veículos.	Selecionar os documentos de controle operacional e gerencial da frota de veículos da Autarquia,	Fevereiro a Dezembro	Diretoria Técnica/ Gabinete	Sistema AJURI ou o que houver

PLANO ANUAL DE ATIVIDADES DO CONTROLE INTERNO 2023
ANEXO I – AÇÕES DE FISCALIZAÇÃO DE ATOS DE GESTÃO

A.12- GESTÃO DE RECURSOS HUMANOS

Atividade 12.1	Risco Inerente	Origem da Demanda	Objetivos	Escopo	Periodicidade	Setor Responsável pelos atos/processos	Conhecimento
Fiscalizar os atos de nomeação, cessão, disposição e exoneração e aposentadoria.	Inobservância às normas vigentes. Notificação dos órgãos de controle externo.	Controle Interno.	Verificar a regularidade dos atos de nomeação, cessão, disposição, exoneração e aposentadoria.	Selecionar os atos de nomeação, cessão, disposição, exoneração e aposentadoria.	Fevereiro a Dezembro	Diretoria Administrativo-Financeira-DAF / Gerência de Pessoal.	- Lei Estadual nº 1.762/1986; - Decreto Estadual nº 31.139/2011; - Decreto Estadual nº 31.154/2011.



PLANO ANUAL DE ATIVIDADES DO CONTROLE INTERNO 2023
ANEXO I – AÇÕES DE FISCALIZAÇÃO DE ATOS DE GESTÃO

A.12- GESTÃO DE RECURSOS HUMANOS

Atividade 12.2	Risco Inerente	Origem da Demanda	Objetivos	Escopo	Periodicidade	Setor Responsável pelos atos/processos	Conhecimento
Fiscalizar os atos administrativos de abono permanência, indenização, de 13º, salário, férias e dias trabalhados, licenças e outros afins.	Inobservância às normas vigentes. Notificação dos órgãos de controle externo.	Controle Interno	Verificar a regularidade dos atos de abono permanência, indenização, de 13º, salário, férias e dias trabalhados, licenças e afins.	Examinar os atos administrativos de abono permanência, indenização, de 13º, salário, férias e dias trabalhados, licenças e afins.	Janeiro a Dezembro	Diretoria Administrativo-Financeira-DAF.	Lei Estadual nº 1.762/1986.

PLANO ANUAL DE ATIVIDADES DO CONTROLE INTERNO 2023
ANEXO I – AÇÕES DE FISCALIZAÇÃO DE ATOS DE GESTÃO

A.12- GESTÃO DE RECURSOS HUMANOS

Atividade 12.3	Risco Inerente	Origem da Demanda	Objetivos	Escopo	Periodicidade	Setor Responsável pelos atos/processos	Conhecimento
Fiscalizar as pastas e registros funcionais dos servidores.	- Desatualização dos registros funcionais, ausência de documentos; - Notificação dos órgãos de controle externos.	Controle Interno	Verificar as pastas e os registros funcionais, os quais devem ser permanentemente atualizados.	Selecionar os registros funcionais, dos servidores.	Fevereiro a Dezembro	Diretoria Administrativo-Financeira-DAF / Gerência de Pessoal.	

PLANO ANUAL DE ATIVIDADES DO CONTROLE INTERNO 2023
ANEXO I – AÇÕES DE FISCALIZAÇÃO DE ATOS DE GESTÃO

A.12- GESTÃO DE RECURSOS HUMANOS

Atividade 12.4	Risco Inerente	Origem da Demanda	Objetivos	Escopo	Periodicidade	Setor Responsável pelos atos/processos	Conhecimento
Fiscalizar os registros efetuados na folha de pagamento.	- Inconsistência dos registros na folha de pagamento; - Notificação dos órgãos de controle externo.	Controle Interno	Verificar os registros de valores pagos como vencimentos, gratificações, adicionais, férias, descontos, etc.	Selecionar a folha de pagamento, conforme seleção de amostra pela tabela Philips.	Fevereiro a Dezembro	Diretoria Administrativo-Financeira-DAF.	Folha de pagamento

PLANO ANUAL DE ATIVIDADES DO CONTROLE INTERNO 2023
ANEXO I – ATIVIDADES DE FISCALIZAÇÃO DE ATOS DE GESTÃO

A.13- GESTÃO DE TRANSPARÊNCIA E OUVIDORIA

Atividade 13.1	Risco Inerente	Origem da Demanda	Objetivos	Escopo	Periodicidade	Setor Responsável pelos atos/processos	Conhecimento
Fiscalizar os dados relativos à transparência, inseridos no site do PROCON-AM.	Não inserção ou inserção incorreta de dados. Notificação dos órgãos de controle.	Controle Interno.	Verificar a correta inserção de dados relativos à transparência no site do PROCON-AM.	Averiguar o site da transparência do PROCON-AM.	Janeiro a Dezembro	Ouvidoria e Gerência de Informática	Portal do PROCON-AM / Acesso à informação.

PLANO ANUAL DE ATIVIDADES DO CONTROLE INTERNO 2023
ANEXO I – ATIVIDADES DE FISCALIZAÇÃO DE ATOS DE GESTÃO

A.13- GESTÃO DE TRANSPARÊNCIA E OUVIDORIA

Atividade 13.2	Risco Inerente	Origem da Demanda	Objetivos	Escopo	Periodicidade	Setor Responsável pelos atos/processos	Conhecimento
Fiscalizar os atos relativos à Ouvidoria do PROCON-AM.	- Não atendimento à legislação correlata; - Notificação dos órgãos de controle.	Controle Interno	Verificar os atos relativos à Ouvidoria do PROCON-AM está de acordo com a legislação pertinente.	Analisar os relatórios emitidos pelo Sistema E-OUV e E-SIC.	Janeiro a Dezembro	Ouvidoria	Decreto Estadual nº 40.636/2019

PLANO ANUAL DE ATIVIDADES DO CONTROLE INTERNO 2023
ANEXO I – ATIVIDADES DE CONTROLE INTERNO – MONITORAMENTO
A.14- MONITORAMENTO DA IMPLEMENTAÇÃO DAS RECOMENDAÇÕES

Atividade 14.1	Risco Inerente	Origem da Demanda	Objetivos	Escopo	Periodicidade	Setor Responsável pelos atos/processos	Conhecimento
Monitorar a implementação das recomendações nos setores.	Não cumprimento das recomendações.	Controle Interno.	Verificar a implementação das Recomendações nos setores do PROCON-AM.	As recomendações geradas pelo Controle Interno, Controle Externo e os atos da Presidência oriundos do acompanhamento dos atos de gestão e das fiscalizações.	Fevereiro a Dezembro	Setores que receberam recomendações.	Legislação Geral.



PLANO ANUAL DE ATIVIDADES DO CONTROLE INTERNO 2023

ANEXO I – ATIVIDADES DE CONTROLE INTERNO – ACOMPANHAMENTO DOS ATOS DE GESTÃO

A.15- ELABORAÇÃO DO RELATÓRIO ANUAL DE ATIVIDADES DE CONTROLE INTERNO 2023

Atividade 15.1	Risco Inerente	Origem da Demanda	Objetivos	Escopo	Periodicidade	Setor Responsável pelos atos/processos	Conhecimento
Elaborar o Relatório Anual das Atividades de CONTROLE INTERNO 2023.	Notificação dos órgãos de controle externo.	Controle Interno.	Relatar todas as atividades realizadas pelo Controle Interno-CI no exercício de 2023.	As atividades realizadas pelo Controle Interno-CI no exercício de 2023.	Dezembro	Controle Interno-CI.	As atividades realizadas pelo Controle Interno-CI no exercício de 2023.





PLANO ANUAL DE ATIVIDADES DO CONTROLE INTERNO 2023

ANEXO I – ATIVIDADES DE CONTROLE INTERNO – ACOMPANHAMENTO DOS ATOS DE GESTÃO

A.16- ELABORAÇÃO DO PLANO ANUAL DE ATIVIDADES DE CONTROLE INTERNO 2024

Atividade 16.1	Risco Inerente	Origem da Demanda	Objetivos	Escopo	Periodicidade	Setor Responsável pelos atos/processos	Conhecimento
Elaborar o Plano Anual de atividades de Controle Interno-PAACI 2024.	Notificação dos órgãos de controle externo.	Controle Interno.	Planejamento das atividades a serem realizadas pelo Controle Interno-CI no exercício de 2024.	As atividades realizadas pelo Controle Interno-CI no exercício de 2024.	Dezembro	Controle Interno-CI	As atividades realizadas pelo e Controle Interno-CI no exercício de 2023.





AMAZONAS
GOVERNO DO ESTADO

ANEXO II

Avenida André Araújo, 1.500-Aleixo
Fone: (92) 3215-4010
Manaus-AM-CEP 69060-000

Procon
Amazonas





ANEXO II

PLANO ANUAL DE ATIVIDADES DO CONTROLE INTERNO 2023 ATIVIDADES DE CONTROLE INTERNO – CRONOGRAMA

ITEM	ATIVIDADES	MÊS											
		Jan	Fev	Mar	Abr	Mai	Jun	Jul	Ago	Set	Out	Nov	Dez
1	Elaboração de <i>checklist</i> e procedimentos												
2	Acompanhamento dos atos de Gestão Orçamentária												
3	Acompanhamento dos atos de Gestão Financeira												
4	Fiscalização na Gestão Contábil												
5	Acompanhamento dos Atos de Gestão de Compras (processos licitatórios, dispensas e inexigibilidade)												
6	Acompanhamento dos atos de Gestão de Contratos Administrativos (aquisição de bens e prestação de serviços comuns)												
7	Acompanhamento dos atos de Gestão de Diárias e Passagens												
8	Fiscalização dos Atos de Adiantamento de Despesas (Suprimento de Fundos)												
9	Fiscalização dos Atos de Gestão de Patrimônio												
10	Fiscalização dos atos de Gestão de Materiais (Almoxarifado e Material de Consumo)												
11	Fiscalização dos atos de Gestão de Transportes												
12	Fiscalização dos Atos de Gestão de Recursos Humanos (Pessoal)												
13	Fiscalização dos Atos de Gestão de Transparência e Ouvidoria												
14	Acompanhamento de Implementação de Recomendações												
15	Elaboração do Relatório Anual das Atividades de CONTROLE INTERNO 2023												
16	Elaboração do Plano Anual de Atividades de Controle Interno 2024												





AMAZONAS
GOVERNO DO ESTADO

Instituto de Defesa do Consumidor
Avenida André Araújo, 1.500-Aleixo
Fone: (92) 3215-4010
Manaus-AM-CEP 69060-000

Procon
Amazonas

Folha: 207



AMAZONAS
GOVERNO DO ESTADO

RELATÓRIO DE GESTÃO

PROCON

AMAZONAS

2022

Instituto de Defesa do Consumidor – PROCON/AM
Avenida André Araújo, 1.500-Aleixo
Fone: (92) 3215-4010
Manaus-AM-CEP 69060-000

PROCON
AMAZONAS





Este relatório visa dar publicidade a atuação do PROCON no período compreendido entre os meses de janeiro e novembro de 2022. Estão registrados os dados relacionados às atribuições da autarquia, bem como demais atividades executadas pelo Instituto ao longo do ano.

1. DEPARTAMENTO DE ATENDIMENTO

Em 2022, o Departamento de Atendimento contabilizou **69.020** atendimentos ao consumidor, divididos essencialmente entre atendimentos voltados à orientação/consulta e atendimentos voltados à resolução de problemas de ordem consumerista. No que tange ao primeiro assunto (orientação, consulta e recebimento de documentação), foram encontrados **39.125** registros envolvendo atendimento de balcão e atendimento telefônico para simples consulta. Já em relação ao segundo tipo de atendimento, destinado à solução de conflitos, foram catalogadas **29.895** manifestações de consumidor, divididas da seguinte forma: **3.225** reclamações presenciais formalizadas ou fundamentadas; **893** atendimentos preliminares (nos quais o problema foi dirimido imediatamente) e **7.824** envios de CIP - Carta de Informações Preliminares, destinadas às empresas nos casos em que o atendimento preliminar não foi exitoso. Além disso, foram homologados **1.395** acordos no retorno da CIP e realizados **14.688** atendimentos não presenciais (por e-mail, pelas redes sociais e também pelo site) oriundos da capital e do interior do estado.

Destaca-se que, no mês de maio, o Instituto passou a contar com postos de atendimento das concessionárias responsáveis pelo fornecimento dos serviços de água e energia elétrica, atendendo **1.462** por intermédio dos postos. Somado a isso, desde junho/2022 a sede do Procon/AM oferece um totem de atendimento da operadora Claro, que, até o momento de elaboração do presente relatório, já havia sido utilizado na resolução das demandas de **408** consumidores.





Fonte: PROCON/AM

1.1 Atendimento itinerante

A autarquia participou das atividades da Comissão Parlamentar de Inquérito relativa à energia elétrica (CPI da Energia), capitaneada pela Assembleia Legislativa do Estado do Amazonas, durante a qual o Instituto de Defesa do Consumidor efetuou atendimentos itinerantes, deslocando-se a diversos bairros da capital e a inúmeros municípios do interior do estado para coletar as reclamações da população.





AMAZONAS
GOVERNO DO ESTADO

1.2 Mutirões de negociação

Ao longo do ano de 2022, o Instituto participou de mutirões voltados a negociação de dívidas e à orientação financeira, promovidos pela Federação Brasileira de Bancos (FEBRABAN), Banco Central e Secretaria Nacional do Consumidor (SENACON) em parceria com Procons de todo o país. O primeiro deles, realizado no mês de março, aconteceu de forma on-line, enquanto o segundo, ocorrido em novembro, foi feito de forma mista, com atendimentos presenciais no Núcleo de Apoio ao Superendividado – NAS e com atendimento on-line pelo portal consumidor.gov.br, de forma gratuita.

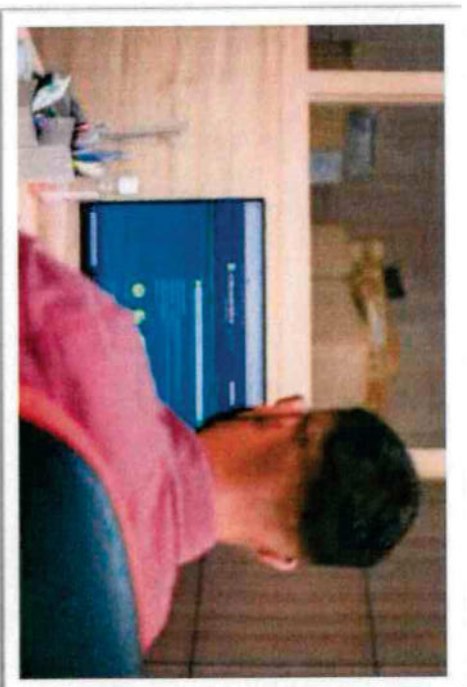

2. NÚCLEO DE APOIO AO SUPERENDIVIDADO - NAS

Transcorrido pouco mais de um ano desde sua inauguração, o Núcleo de Apoio ao Superendividado – NAS já realizou **3.489** atividades de atendimento e orientação, promovendo educação financeira e renegociação de dívidas de consumidores em delicada situação econômica.



Instituto de Defesa do Consumidor – PROCON/AM
Avenida André Araújo, 1.500-Aleixo
Fone: (92) 3215-4010
Manaus-AM-CEP 69060-000

PROCON
AMAZONAS



3. DEPARTAMENTO PROCESSUAL-TÉCNICO

3.1 Setor de Conciliação

Integrante do Departamento Processual-Técnico, o setor de Conciliação realizou **6.591** audiências conciliatórias, das quais **1.398** resultaram em acordo firmado ainda durante a primeira intermediação feita pelo PROCON/AM.

4. DEPARTAMENTO DE FISCALIZAÇÃO

O Departamento de Fiscalização do PROCON/AM produziu, entre janeiro e novembro de 2022, **405** Autos de Constatação, **572** Autos de Infração (que impõem aos autuados as sanções cabíveis, dentre as quais multa), **38** Termos de Apreensão, **2** Termos de Depósito, **1.322** Notificações e pedidos de informação/esclarecimento e **309** pareceres, além da publicação de **41** pesquisas de preço.

Durante todo o ano, o Departamento trabalhou intensamente em atividades voltadas à população, acumulando **1.198** orientações realizadas nos mais diversos ramos, como concessionárias de serviços públicos essenciais (abastecimento de água e fornecimento de energia elétrica), operadoras de telefonia e internet, agências bancárias, postos de combustíveis, supermercados, companhias aéreas, instituições de ensino, farmácias, hospitais, laboratórios e *fast foods*.

4.1 Fiscalizações na capital do estado

Em janeiro/2022, o Instituto procedeu com autuação requerendo esclarecimentos às companhias Gol, Latam, Azul e MAP acerca do cancelamento de voos nos em decorrência da nova alta no número de casos de Covid-19.





A fim de apurar as diversas denúncias recebidas relacionadas ao aumento abusivo nos valores cobrados em testes de detecção de Covid-19, cuja procura cresceu devido ao aumento nos casos da doença, o PROCON/AM intensificou as fiscalizações em laboratórios e drogarias. Atendendo ao cronograma de fiscalização e as denúncias encaminhadas ao órgão, no ano de 2022 também foram realizadas diversas inspeções em supermercados da cidade, resultando em autuações, apreensões e descarte de produtos impróprios ao consumo.

Procon-AM apreende mais de 30 Kg de alimentos e produtos de limpeza em supermercado na zona leste de Manaus



Operação do Centro de Consumo / Procon-AM apreende mais de 30 quilos de produtos em supermercado. Manaus/AM, 09/09/2022. Foto: J. Fraxe Campos

Relativamente às ações de fiscalização em postos de combustível, apesar de serem constantemente realizadas pela autarquia, estas foram intensificadas durante o mês de março, marcado por sucessivos anúncios de aumento no preço de revenda do produto. Destaca-se, nesse contexto, a ação conjunta entre PROCON/AM, Comissão de Defesa do Consumidor da Câmara Municipal de Manaus (CMM) e Agência Nacional do Petróleo, Gás Natural e Biocombustíveis (ANP), executada no dia mundial do consumidor, durante a qual seis postos foram autuados.



Instituto de Defesa do Consumidor – PROCON/AM

Avenida André Araújo, 1.500-Aleixo

Fone: (92) 3215-4010

Manaus-AM-CEP 69060-000

PROCON
AMAZONAS





Outra pauta de grande repercussão durante o ano de 2022 foram os constantes apagões no fornecimento de energia elétrica e internet, que atingiram tanto a capital quanto o interior do estado do Amazonas. No que tange à internet, as operadoras TIM, VIVO e CLARO foram notificadas para que prestassem esclarecimentos acerca das possíveis causas de paralisação do serviço. Já em relação ao fornecimento de energia elétrica, a concessionária Amazonas Energia, após regular processo de apuração, foi autuada por ocasião do apagão prolongado nos municípios de Careiro da Varzea e Tabatinga.



[Handwritten signature]





AMAZONAS
GOVERNO DO ESTADO

Adiante, durante o mês de maio, as redes de fast food foram advertidas a respeito da publicidade enganosa vinculada a alguns de seus produtos, que não teriam em sua composição o produto ao qual o nome fazia referência.



Atento aos anseios da população, o Instituto notificou os planos de saúde para cumprirem as determinações contidas na Resolução ANS, RN-ANS nº 539/2022, que determina que portadores de Transtornos Globais do Desenvolvimento, dentre eles o Transtorno do Espectro Autista (TEA), tenham cobertura ilimitada de sessões de terapia com psicólogos, terapeutas ocupacionais, fonoaudiólogos e fisioterapeutas. A medida atendeu a solicitação de um grupo de mães que estava encontrando resistência dos planos em relação a continuidade e frequência nas sessões de terapias de seus filhos.

Procon-AM vai notificar planos de saúde para cumprimento de nova resolução da ANS



[Handwritten signature]

Instituto de Defesa do Consumidor – PROCON/AM
Avenida André Araújo, 1.500-Aleixo
Fone: (92) 3215-4010
Manaus-AM-CEP 69060-000

PROCON
AMAZONAS





AMAZONAS

GOVERNO DO ESTADO

Recentemente, já no mês de novembro, o Instituto de Defesa do Consumidor organizou e executou uma grande operação de orientação para lojistas e consumidores em relação à Black Friday, data marcada por promoções em diversos segmentos do comércio. No dia 25/11, no principal shopping da capital, PROCON, Comissão de Defesa do Consumidor da Assembleia Legislativa do Amazonas (CDC-Aleam) e Comissão de Defesa do Consumidor da Câmara Municipal de Manaus (CDC-CMM), realizaram uma blitz para fiscalizar as promoções e garantir os direitos dos consumidores.



Em paralelo, foi iniciada a "Operação Copa do Mundo do Catar", que fiscalizou lojas de vendas de televisões, uniformes e acessórios esportivos e roupas alusivas à Copa, além de lojas de varejo e praças de alimentação. As fiscalizações tinham como objetivo orientar os comerciantes sobre a necessidade de precisão e clareza nas informações divulgadas, sobretudo quando relacionadas aos preços dos produtos comercializados.



Instituto de Defesa do Consumidor – PROCON/AM
Avenida André Araújo, 1.500-Aleixo
Fone: (92) 3215-4010
Manaus-AM-CEP 69060-000

PROCON
AMAZONAS





Já no final do mês de novembro e início do mês de dezembro, considerando o aumento de vendas característico do período das festividades de fim de ano, o PROCON realizou ações educativas para preparar o comércio e garantir transparência na relação firmada entre consumidores e fornecedores. Durante a ação, foram distribuídas cartilhas do PROCON/AM e reforçadas as orientações para que os lojistas exponham, em local de fácil acesso, um exemplar do Código de Defesa do Consumidor.



4.2 Fiscalizações nos municípios do interior do estado

Em relação ao interior do estado, o PROCON realizou 21 ações de fiscalização e orientação, contemplando municípios como Parintins, Barcelos, Tabatinga, Maués, Tefé, Codajás, Manacapuru, Rio Preto da Eva, Humaitá, Presente Figueiredo, Iranduba, Lábrea, Apuí, Coari e Itacoatiara. A despeito de terem sido abrangidos diversos nichos do mercado, os principais focos das ações foram agências bancárias, supermercados e postos de combustível, tópicos recorrentes entre as reclamações e denúncias feitas pelos consumidores.





5. DEPARTAMENTO JURÍDICO

A atuação do PROCON/AM é voltada à implementação de políticas públicas destinadas aos consumidores, políticas estas cujo descumprimento, não raro, culmina na aplicação de sanções aos fornecedores. A imposição das respectivas punições, apesar de restrita ao âmbito administrativo, obedece rigoroso trâmite processual, assegurando-se ao autuado o contraditório, a ampla defesa e o duplo grau de jurisdição.

5.1 Primeira Instância Jurídica

No período compreendido entre janeiro e novembro de 2022, o Departamento Jurídico de 1ª Instância acumulou **1.581** movimentações, realizando as seguintes atividades:

- ✓ 438 processos recebidos para manifestação;
- ✓ 021 processos encaminhados para PGE;
- ✓ 75 processos encaminhados para 2ª Instância Jurídica;
- ✓ Expedição de 169 notificações;
- ✓ 145 decisões proferidas;
- ✓ 56 pareceres emitidos;
- ✓ 352 despachos elaborados;
- ✓ Confecção de 21 minutas de contratos e/ou portarias;
- ✓ 12 arquivamentos;
- ✓ Expedição de 46 memorandos;
- ✓ Expedição de 1 termo de revelia;
- ✓ Expedição de 43 termos de trânsito em julgado;
- ✓ Emissão de 202 Guias de Recolhimento de Multa.

5.2 Segunda Instância Jurídica

De janeiro a novembro de 2022, as atividades executadas pela Assessoria Jurídica de 2ª Instância foram:



- ✓ 082 decisões proferidas;
- ✓ 077 processos enviados para PGE;
- ✓ 010 processos arquivados após recebimento de pagamento;
- ✓ 033 processos arquivados por motivos diversos.

6. OUVIDORIA

A Ouvidoria é responsável por receber, analisar e encaminhar aos departamentos competentes os pedidos de informações, as dúvidas, as denúncias, reclamações, críticas, sugestões e elogios endereçados ao PROCON/AM, respondendo-os em tempo hábil e sugerindo à Direção as mudanças pertinentes.

ATENDIMENTO OUVIDORIA		
1	Número de Manifestações abertas	195
2	Número de Manifestações resolvidas	195
3	Número de Atendimento diversos	3653

7. GABINETE

O Gabinete é responsável por ações administrativas de rotina, como despachos processuais e elaboração de memorandos e ofícios, e também por todas as demais atividades vinculadas ao Diretor-Presidente do Instituto, que participa diariamente de eventos promovidos por órgãos e Secretarias parceiras, além de reuniões, entrevistas, ações sociais, coletivas de imprensa e uma série de outras solenidades voltadas à divulgação do PROCON/AM, dentre as quais merecem destaque:

Atuação junto à Comissão Parlamentar de Inquérito (CPI) da Amazonas Energia, presidida pelo Deputado Estadual Sinésio Campos.





AMAZONAS

GOVERNO DO ESTADO



Em Brasília, o Diretor-presidente do Instituto de Defesa do Consumidor PROCON/AM, Jalil Fraxe, participou de reunião promovida pela Secretaria Nacional do Consumidor (Senacon) na qual também estavam presentes dirigentes dos Procons estaduais de todo o país. No encontro foram alinhadas ações conjuntas entre a Senacon e os Procons.

Reunião entre o Diretor-presidente do Instituto de Defesa do Consumidor PROCON/AM, Jalil Fraxe, e membros da Associação dos Advogados do Consumidor Amazonense (AADCAM) para discutir questões afinentes à seara consumerista.

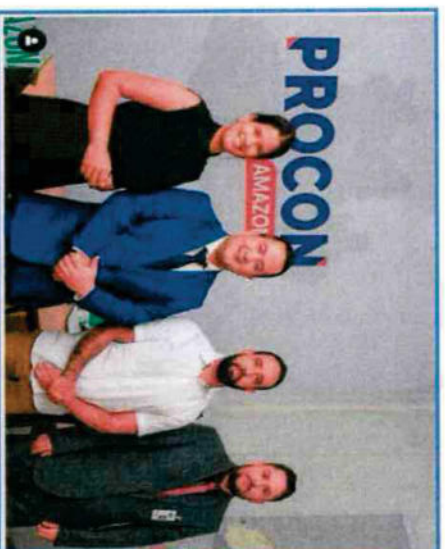

Outorga da Medalha Imperador Dom Pedro II, a maior comenda do Corpo de Bombeiros Militar do Amazonas, concedida ao Diretor-presidente do Instituto de Defesa do Consumidor PROCON/AM, Jalil Fraxe, pelos relevantes serviços prestados à sociedade amazonense.



Instituto de Defesa do Consumidor – PROCON/AM
Avenida André Araújo, 1.500-Aleixo
Fone: (92) 3215-4010
Manaus-AM-CEP 69060-000

PROCON
AMAZONAS





AMAZONAS
GOVERNO DO ESTADO

8. CONSIDERAÇÕES FINAIS

No ano de 2022, o Instituto de Defesa do Consumidor - PROCON/AM realizou intenso trabalho de orientação e fiscalização no mercado de consumo, combatendo práticas abusivas, resguardando os direitos da população e, sobretudo, promovendo o equilíbrio nas relações estabelecidas entre consumidores e fornecedores de produtos e serviços em geral.

No período ora analisado foram executados **69.020** atendimentos diretos ao cidadão, realizadas **6.591** audiências de conciliação, articuladas **6.245** fiscalizações e processadas **4.043** manifestações junto à Ouvidoria, além de inúmeras outras atividades. No total, até o mês de novembro/2022, o PROCON/AM contabilizou **123.190** ações destinadas à conscientização social e à efetivação de políticas públicas consumeristas.

Por fim, destacamos que, mesmo diante de uma apuração parcial de atividades, já é possível afirmar que as metas traçadas para o ano de 2022 foram atingidas, superando em 33%, até o presente momento, o quantitativo previsto para o ano, resultado que evidencia um trabalho harmonioso entre os servidores do PROCON/AM e servidores de outros órgãos e Secretarias parceiras.

Temos, ainda, vários desafios a serem superados. Para isso, em 2023 o PROCON/AM continuará, com incansável obstinação, trabalhando em defesa do consumidor a fim de fazer valer seus legítimos direitos.

Sasha Camilo Suano d'Albuquerque Veiga
SASHA CAMILO SUANO D'ALBUQUERQUE VEIGA

Diretora Técnica do PROCON/AM

Instituto de Defesa do Consumidor – PROCON/AM
Avenida André Araújo, 1.500-Aleixo
Fone: (92) 3215-4010
Manaus-AM-CEP 69060-000

PROCON
AMAZONAS





AMAZONAS
GOVERNO DO ESTADO

Relatório de Gestão do ano de 2021, elaborado com base nas atividades da Ouvidoria do Instituto de Defesa do Consumidor – PROCON/AM

No presente documento serão enfocados os dados recebidos por este departamento, bem como as práticas desta autarquia durante o ano acima especificado.

1. INFORMAÇÕES PRELIMINARES

1.1 O Procon Amazonas, enquanto autarquia voltada à fiscalização de demandas consumeristas, recebe diariamente intenso volume de reclamações e denúncias oriundas da capital e dos municípios do interior do Estado do Amazonas. A despeito de serem disponibilizadas inúmeras linhas de contato com o Instituto, a quantidade de demandas recebidas tem superado a capacidade de resposta do PROCON/AM, congestionando os canais de atendimento à população;

1.2 O Instituto de Defesa do Consumidor idealiza e organiza suas atividades de acordo com as demandas sociais mais frequentes, atendendo aos anseios da população e do mercado de consumo tanto por meio de ações educativas quanto por meio de ações fiscalizatórias. Dentre as muitas dificuldades enfrentadas pelo Instituto na execução de suas competências legais, os maiores obstáculos são a extensão geográfica do estado do Amazonas e o quantitativo reduzido de servidores, fatores estes que, quando aliados, limitam (e até mesmo inviabilizam) de sobremaneira as atividades desempenhadas pela autarquia e evidenciam a urgente necessidade de ampliação no quadro de servidores do PROCON/AM;

1.3 Durante o surto de Coronavírus vivenciado pelo estado do Amazonas em 2021, grande parte dos esforços, do PROCON/AM foi voltada à apuração de denúncias relativas à má prestação de serviços em hospitais e práticas mercantis nocivas a população amazonense, direcionando-se aos canais de atendimento e colaboradores da Ouvidoria para acolhimento de denúncias;

1.4 Objetivando atender a maior quantidade possível de consumidores, a Ouvidoria recebe, tanto por telefone quanto por e-mail, demandas destinadas especificamente ao Ouvidor e também demandas destinadas a outros departamentos do Instituto, dentre os quais Atendimento e Fiscalização figuram entre os responsáveis pela maior quantidade de manifestações recebidas por esta Ouvidoria durante o ano de 2021;





AMAZONAS

GOVERNO DO ESTADO

1.5 Destaca-se que as nomenclaturas adotadas pela plataforma *Falabr*, utilizada por esta Ouvidoria, muitas vezes geram confusão entre os usuários de serviços públicos, pois ao disponibilizar as opções de *denúncia* e *reclamação* junto ao PROCON/AM, a plataforma induz o usuário a erro fazendo-o crer que o espaço é voltado ao relato de problemas de ordem consumeristas e não ao relato de fatos ocorridos no âmbito da utilização do serviço público em si. Paralelamente, há de ser registrado que várias das reclamações são advindas de outros estados da federação, fugindo à competência desde PROCON, cuja atuação está adstrita ao estado do Amazonas.

2. DO NÚMERO DE MANIFESTAÇÕES RECEBIDAS EM 2021

Observados os fatos trazidos no tópico 1, **Informações Preliminares**, exponho a estatística das manifestações recebidas durante a gestão de 2021:

Item	Discriminação	JAN	FEV	MAR	ABR	MAI	JUN	JUL	AGO	SET	OUT	NOV	DEZ
1	Manifestações abertas Falabr	2	4	10	3	9	6	14	9	8	0	0	0
2	Manifestações respondidas Falabr	2	3	11	3	9	6	14	9	8	0	0	23
3	Solicitações abertas e-SIC	0	2	1	2	3	1	0	2	2	4	0	0
4	Solicitações respondidas e-SIC	0	2	1	2	2	3	1	0	2	2	0	2
5	Atendimentos Diversos	736	0	626	965	534	447	301	643	645	251	430	313
6	Audiências Públicas	0	0	0	1	0	0	2	0	0	0	0	0
TOTAL		740	1064	651	996	558	463	329	665	667	251	430	338

Em minuciosa análise dos relatórios internos de 2021, não foram encontradas estatísticas específicas e consistentes acerca do conteúdo das manifestações registradas nos relatórios mensais.

Isto porque, além de grande parte dos canais de atendimento da Ouvidoria terem sido cedidos à fiscalização durante a pandemia de Coronavírus (informação preliminar 1.3), esta Ouvidoria encontra-se em processo de estruturação, contando com 3 Ouvidores como titulares somente no exercício de 2021, dentre eles, um servidor efetivo, posteriormente devolvido a secretaria de origem - Secretaria de Estado de Justiça, Direitos Humanos e Cidadania – SEJUSC e uma servidora que continua no rol de colaboradores do PROCON/AM, mas que no presente momento se encontra em gozo de licença maternidade.

Tais fatores, ao que indicam as evidências, ocasionaram a ausência na continuidade no registro de dados estatísticos.





AMAZONAS
GOVERNO DO ESTADO

3. PONTOS RECORRENTES E MOTIVOS DAS MANIFESTAÇÕES APRESENTADAS

3.1 As reclamações mais recorrentes são as decorrentes de SERVIÇOS ESSENCIAIS, quais sejam o fornecimento de energia elétrica e água.

Estas ocorrem uma vez que, além de ser um serviço prestado à toda população, há escassez de informação acerca dos direitos e deveres de consumidores. O que se observa a partir das reclamações é que, em razão dos fatores citados anteriormente, as concessionárias de serviços essenciais recorrem à condutas que vão de encontro às normas legais que regem a prestação de serviços.

4. PROVIDÊNCIAS ADOTADAS

4.1 Para repreender tal conduta, o Procon Amazonas recebe denúncias e reclamações das partes lesadas, além de colaborar com as demais entidades de fiscalização e controle por meio do envio de informações acerca das atividades direcionadas à concessionária, sempre que solicitadas.

Prova é que o PROCON-AM participou de Audiências Públicas promovidas pela Assembleia Legislativa do Estado do Amazonas – ALEAM acerca da má prestação de serviço da Amazonas Energia.

Quanto à concessionária de água, o Instituto de Defesa do Consumidor reforçou a parceria firmada em 2019, dando continuidade ao posto de atendimento da empresa Águas de Manaus na sede da autarquia. A parceria resultou em 90% de resolução das demandas registradas em casos envolvendo a concessionária, trazendo atendimento de qualidade ao consumidor.

ANA BEATRIZ DUARTE JOHNSON CAETANO

Ouvidora do PROCON-AM

tituto de Defesa do Consumidor,
enida André Araújo, 1.500 – Aleixo.
efone: (092) 3215-4010.
inaus/AM CEP 69060-000.

PROCON
AMAZONAS





Relatório de Gestão do ano de 2022, elaborado com base nas atividades da Ouvidoria do Instituto de Defesa do Consumidor – PROCON/AM

No presente documento serão enfocados os dados recebidos por este departamento, bem como as práticas desta autarquia durante o ano acima especificado.

1. INFORMAÇÕES PRELIMINARES

1.1 O Procon Amazonas, enquanto autarquia voltada à fiscalização de demandas consumeristas, recebe diariamente intenso volume de reclamações e denúncias oriundas da capital e dos municípios do interior do Estado do Amazonas. A despeito de serem disponibilizadas inúmeras linhas de contato com o Instituto, a quantidade de demandas recebidas tem superado a capacidade de resposta do PROCON/AM, congestionando os canais de atendimento à população;

1.2 O Instituto de Defesa do Consumidor idealiza e organiza suas atividades de acordo com as demandas sociais mais frequentes, atendendo aos anseios da população e do mercado de consumo tanto por meio de ações educativas quanto por meio de ações fiscalizatórias. Dentre as muitas dificuldades enfrentadas pelo Instituto na execução de suas competências legais, os maiores obstáculos são a extensão geográfica do estado do Amazonas e o quantitativo reduzido de servidores, fatores estes que, quando aliados, limitam (e até mesmo inviabilizam) de sobremaneira as atividades desempenhadas pela autarquia e evidenciam a urgente necessidade de ampliação no quadro de servidores do PROCON/AM;

1.3 Objetivando atender a maior quantidade possível de consumidores, a Ouvidoria recebe, tanto por telefone quanto por e-mail, demandas destinadas especificamente ao Ouvidor e também demandas destinadas a outros departamentos do Instituto, dentre os quais Atendimento e Fiscalização figuram entre os responsáveis pela maior quantidade de manifestações recebidas por esta Ouvidoria durante o ano de 2022;

1.4 Destaca-se que as nomenclaturas adotadas pela plataforma *Falabr*, utilizada por esta Ouvidoria, muitas vezes geram confusão entre os usuários de serviços públicos, pois ao disponibilizar as opções de *denúncia* e *reclamação* junto ao PROCON/AM, a plataforma induz o usuário a erro fazendo-o crer que o espaço é voltado ao relato de problemas de ordem consumeristas e não ao relato de fatos ocorridos no âmbito da utilização do serviço público em si. Paralelamente, há de ser registrado que várias das reclamações são advindas de outros estados da





federação, fugindo à competência desde PROCON, cuja atuação está adstrita ao estado do Amazonas.

2. DO NÚMERO DE MANIFESTAÇÕES RECEBIDAS EM 2022

Observados os fatos trazidos no tópico 1 - **Informações Preliminares**, exponho a estatística das manifestações recebidas durante a gestão de 2022:

ITEM	DISCRIMINAÇÃO	JAN	FEV	MAR	ABR	MAI	JUN	JUL	AGO	SET	OUT	NOV
1	Manifestações Abertas Falabr	6	7	4	2	26	17	15	29	20	31	28
2	Manifestações Respondidas Falabr	6	7	4	2	26	17	15	29	20	31	28
3	Solicitações Abertas e-Sic	1	0	1	0	0	2	2	1	3	0	0
4	Solicitações Respondidas e-Sic	1	0	1	0	0	2	2	1	3	0	0
5	Atendimentos Diversos	306	338	447	354	399	401	322	317	297	240	232
6	Audiências Públicas											
7	TOTAL DA OUVIDORIA	320	352	457	354	451	439	356	377	343	302	288

Item	DISCRIMINAÇÃO	Total
1	LIGAÇÕES TELEFÔNICAS	672
2	WHATSAPP	333
3	E-MAIL OUVIDORIA	2.642
	Total	3.647
	ATENDIMENTO POR SETORES	
4	ENVIADAS AO ATENDIMENTO	3.233
5	ENVIADAS A FISCALIZAÇÃO	275
6	ENVIADAS AO NUCLEO DE SUPERENDIVIDAMENTO	21
7	ENVIADAS AO GABINETE	26
8	ENVIADAS A DPTEC	75
9	ENVIADAS A DECON	17
	ENVIADAS POR SETORES	3.647
10	SERVIÇOS ESSENCIAIS (ENERGIA E ÁGUA)	584
11	SUPERMERCADOS/COMERCIOS	111
12	INSTITUIÇÕES FINANCEIRAS	534
13	PLANO DE SAUDE	78
14	INSTITUIÇÕES DE ENSINO	247
15	PASAGENS AÉREAS; TURISMO	97
16	TELEFONIA; INTERNET; TV	449
17	PRODUTOS	578
18	SERVIÇOS DIVERSOS	969
	ENTRADAS NOS CANAIS DE ATENDIMENTO	3.647





AMAZONAS
GOVERNO DO ESTADO

O relatório oficial com os pontos recorrentes, motivos das manifestações apresentadas e providências adotadas acerca da atividade da Ouvidoria e do PROCON/AM será enviado, em janeiro de 2023, para o Diretor-Presidente da autarquia e posteriormente publicado no sítio eletrônico deste Instituto.

Manaus, 27 de dezembro de 2022.

ANA BEATRIZ DUQUE JOHNSON CAETANO
Ouvidora do PROCON/AM

Instituto de Defesa do Consumidor.
Avenida André Araújo, 1.500 – Aleixo.
Telefone: (092) 3215-4010.
Manaus/AM CEP 69060-000.

Folha: 227

Procon
Amazonas



Parecer de Contas N. 109/2023

Unidade Auditada/UG: Instituto de Defesa do Consumidor – PROCON-AM / 21202

Exercício: 2022

Responsável: Jalil Fraxe Campos

1. Durante o exercício de 2022, foram realizados trabalhos de auditoria, com a consequente emissão do **Relatório Anual de Auditoria n. 098/2022**, objetivando emitir opinião acerca da regularidade da gestão, sob os aspectos definidos pelo Tribunal de Contas do Estado-TCE/AM, em atendimento à Resolução de nº 05/90.
2. Os trabalhos foram desenvolvidos considerando as disposições do Regimento Interno da Controladoria-Geral do Estado, do Regimento Interno do Tribunal de Contas do Estado do Amazonas, e das diretrizes estabelecidas no Plano de Auditoria da CGE/AM, aprovado pela Portaria 017/2022-GCG/CGE e na **Ordem de Serviço SGCI/CGE/AM 014/2022**, e com base na análise dos atos registrados nos Sistemas AFI, Portal da Transparência, SGC, E-Contas, AJURI e SCDP, além das demais informações fornecidas pela própria Unidade.
3. Para o escopo do trabalho de auditoria e, com vistas à verificação da boa gestão dos recursos, de acordo com a legislação pertinente, formularam-se questões de auditoria referente aos seguintes temas: monitoramento do cumprimento das determinações do TCE; gestão contratual; gestão patrimonial; gestão de compras e contratações; adiantamentos; monitoramento da movimentação do e-contas; ordem cronológica dos pagamentos; monitoramento das demonstrações contábeis; portal da transparência e funcionamento da unidade de controle interno.
4. As falhas correspondem a: falha no cumprimento das determinações e recomendações do Tribunal de Contas do Estado do Amazonas; dificuldades para o desenvolvimento das atividades de controle pela UCI; falta de divulgação da relação de pagamentos realizados e a realizar no Portal da Transparência e/ou no site da Unidade; desatualização dos dados, comprometendo o exercício do controle social; ausência de relatório de gestão elaborado pela ouvidoria; divergência de valores na conciliação entre os dados constantes dos Sistemas AFI e AJURI; pendência na prestação de contas ou prestação de contas incompleta no Sistema de Controle de Diárias e Passagens (SCDP); descumprimento do prazo de solicitação de diárias e passagens, as quais serão monitoradas por esta Controladoria.
5. O Relatório Preliminar foi enviado à Unidade, por meio do Ofício Circular N. 018/2022-GCG/CGE. Dado o prazo contido no art. 6º e parágrafo único da Instrução Normativa n.º 001, de 17/03/2020, foi apresentado plano de providências, informando como e quando adotará as medidas para sanar as impropriedades detectadas na auditoria.
6. Dessa forma, dando seguimento aos trabalhos da Controladoria, constatou-se que, de forma geral, o **INSTITUTO DE DEFESA DO CONSUMIDOR – PROCON-AM**

cumpriu as normas legais e regulamentares pertinentes e enviou os documentos necessários à comprovação da boa gestão administrativa, orçamentária e financeira.

7. Face ao exposto e em atendimento às determinações contidas nos arts. 70 a 74 da Constituição Federal e art. 184, §2º, III, do Regimento Interno do Tribunal de Contas do Estado do Amazonas, ressalvadas as falhas apontadas, as quais não comprometeram a probidade da gestão ou dos Administradores na utilização dos recursos públicos alocados à Unidade e nem causaram prejuízo à Fazenda Estadual, no exercício de 2022, conclui-se pela **REGULARIDADE** das contas.

8. Por fim, cumpre ressaltar que este Parecer não elide nem respalda irregularidades não detectadas na presente avaliação, nem isenta dos encaminhamentos administrativos e legais que o caso ensejar.

Manaus, 10 de março de 2023.

(assinado digitalmente)
Lúcia de Fátima Ribeiro Magalhães
Subcontroladora-Geral de Controle Interno

De acordo:

(assinado digitalmente)
Jeibson dos Santos Justiniano
Controlador-Geral do Estado do Amazonas.

CERTIFICADO DE AUDITORIA ANUAL DE CONTAS

Certificado Nº: 109/2023

Unidade Auditada: Instituto de Defesa do Consumidor – PROCON-AM
UG: 21202

Nos termos da Lei Orgânica nº 2.423, de 10 de dezembro de 1996, Artigo 1º, Incisos I e II, e Resolução nº. 05/90, ambas do Tribunal de Contas do Estado do Amazonas – TCE-AM, no que tange à aplicação de recursos públicos sob a responsabilidade do INSTITUTO DE DEFESA DO CONSUMIDOR – PROCON-AM, e considerando o atendimento aos princípios da legalidade, legitimidade, eficiência, publicidade e economicidade, conforme inciso I, do artigo 2º, da aludida Resolução, assim nos manifestamos:

A partir da análise dos documentos que fundamentaram o exame acerca das Demonstrações Contábeis da Unidade Gestora e, considerando o trabalho realizado pela equipe de auditoria da Controladoria-Geral do Estado, de acordo com o Decreto nº. 40.824, de 17 de junho de 2019, por terem sido evidenciadas ocorrências que não comprometeram a probidade da gestão dos recursos alocados à Unidade em referência e foram plenamente justificadas, opinamos e certificamos pela **REGULARIDADE** da Prestação de Contas do Exercício 2022, conforme Relatório de Controle Interno nº 098/2022 e Parecer nº 109/2023.

Manaus, 13 de março de 2023.

[documento assinado digitalmente]
JEIBSON DOS SANTOS JUSTINIANO
Controlador-Geral do Estado



AMAZONAS

GOVERNO DO ESTADO

CADASTRO DOS RESPONSÁVEIS (GESTOR, ORDENADOR DE DESPESAS, CONTADOR) - EXERCÍCIO 2022

DIRETOR-PRESIDENTE (ORDENADOR DE DESPESAS): Jalil Fraxe Campos

Período: a contar de 1º de novembro de 2019

RG: 2021592-4 SSP/AM

CPF 929.896.672-53

Endereço Residencial: Cond. Mundii Resort-Caribe, Torre Aruba apart. 164 – Aleixo

CEP 69.060-020 - Manaus/AM

Endereço Comercial: Avenida André Araújo, 1500 – Aleixo – Manaus/AM

E-mail: jfraxe@gmail.com; gabsec.procon@procon.am.gov.br

DIRETORA TÉCNICA: Sasha Camilo Suano d'Albuquerque Veiga

Período: a contar de 1º de novembro de 2019

RG: 1798470 SSP/AM

CPF: 832.714.062-00

Endereço Residencial: Av. Ephigênio Salles, 2222, Florença Park, Torre Rossi, apto 1003

Aleixo, CEP: 69.060-020 - Manaus- AM

E-mail: sasha.suano@procon.am.gov.br

DIRETORA ADMINISTRATIVO-FINANCEIRA: Cíntia Suelen Costa Alencar

Período: a contar de 1º de abril de 2021

RG: 0319935 SSP/AC

CPF: 509.962.312-34

Endereço residencial: Rua Rio Urupadi, 31, Conj. Colina do Aleixo – São José Operário

CEP: 69.085-277 - Manaus- AM

E-mail: cintia_suelen@procon.am.gov.br

CONTROLADOR INTERNO: Charles Oliveira do Valle Filho

Período: a contar de 20 de janeiro de 2023

RG: 19196423 SSP/AM

CPF: 810.622.492-91

Endereço residencial: Avenida Perimetral 3, 900 – Parque Dez

CEP: 69.055-021 - Manaus- AM

E-mail: charlesvalle@hotmail.com

ASSESSORA DE CONTROLADORIA: Zilda Natalia Lopes Galdino

Período: a contar de 20 de janeiro de 2023

RG: 24119164 SSP/AM

CPF: 098.486.002-34

Endereço Residencial: Rua Pires do Rio, 275 – Aleixo

CEP 69060-830 - Manaus/AM

E-mail: natalia.galdino@procon.am.gov.br



AMAZONAS
GOVERNO DO ESTADO

CONTADOR: Jorge Araújo da Costa

Período: a contar de 06 de março de 2020 a 22 de maio de 2022.

RG 527836-8 SSP/AM

CRC AM-011800/O-0

CPF 214.734.982-87

Endereço Residencial: Rua Antônio Amorim, 12 - Villa Real - Cidade Nova 2

CEP 69097-164 - Manaus/AM

E-mail: jorge.costa@procon.am.gov.br

CONTADOR: Deusdedit de Brito Ramos

Período: a contar de 1 de junho de 2022

RG 0939165-7 SSP/AM

CRC AM-010741/O

CPF 44478216215

Endereço Residencial: Beco Brasil, 143 Bairro de Aparecida

CEP 69010-440 - Manaus/AM

E-mail: deusdedit.ramos@procon.am.gov.br

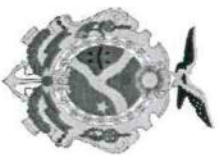

AMAZONAS
GOVERNO DO ESTADO

INSTITUTO DE DEFESA DO CONSUMIDOR – PROCON-AM



BALANÇO PATRIMONIAL

Instituto de Defesa do Consumidor
Avenida André Araújo, 1.500-Aleixo
Fone: (92) 3215-4010
Manaus-AM-CEP 69060-000

Procon
Amazonas



Anexo 14
BALANÇO PATRIMONIAL

Unidade Gestora: 021202-INSTITUTO DE DEFESA DO CONSUMIDOR - PROCON - AM
Gestão: 00002 - AUTARQUIA
Mês de Referência: 12 - Dezembro de 2021

ATIVO		
Títulos	Exercício Atual	Exercício Anterior
ATIVO CIRCULANTE	28.360,76	28.463,54
Estoque	28.360,76	28.463,54
ATIVO NÃO CIRCULANTE	823.215,94	850.983,31
Imobilizado	823.215,94	850.983,31
Bens Móveis	1.404.804,80	1.347.051,46
(-) Depreciação/Amortização/Exaustão Acumulada de Bens Móveis	581.588,86	496.068,15

PASSIVO		
Títulos	Exercício Atual	Exercício Anterior
TOTAL DO PASSIVO	0,00	0,00

PATRIMÔNIO LÍQUIDO		
Títulos	Exercício Atual	Exercício Anterior
Resultados Acumulados	851.576,70	879.446,85
TOTAL DO PATRIMÔNIO LÍQUIDO	851.576,70	879.446,85

TOTAL DO ATIVO 851.576,70 879.446,85

TOTAL DO PASSIVO + PL 851.576,70 879.446,85

Jaill Fraxe Campos
Ordenador de Despesas
FUNDECON / AM

Cintia Alencar
Diretora
Administrativo-Financeira
PROCON-AM

Jairo Araujo da Costa
Contador
IAM 011800

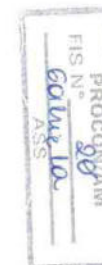

Anexo 14
BALANÇO PATRIMONIAL

Unidade Gestora: 021202-INSTITUTO DE DEFESA DO CONSUMIDOR - PROCON - AM
Gestão: 00002 - AUTARQUIA
Mês de Referência: 12 - Dezembro de 2021

Títulos	Exercício Atual	Exercício Anterior	Títulos	Exercício Atual	Exercício Anterior
ATIVO FINANCEIRO	0,00	0,00	PASSIVO FINANCEIRO	21.802,50	0,00
ATIVO PERMANENTE	851.576,70	879.446,85	PASSIVO PERMANENTE	0,00	0,00
SALDO PATRIMONIAL	829.774,20	879.446,85			

QUADRO DAS CONTAS DE COMPENSAÇÃO

Títulos	Exercício Atual	Exercício Anterior	Títulos	Exercício Atual	Exercício Anterior
			COMPENSAÇÕES		
			SALDO DOS ATOS POTENCIAIS PASSIVOS		
			Atos Potenciais Passivos		
			Obrigações Contratuais	69.622,66	0,00
			TOTAL	69.622,66	0,00

Jalil Fraxe Campos
Ordenador de Despesas
FUNDECON / AM

Cíntia Alencar
Diretora
Administrativo-Financeira
PROCON-AM

Deusedit de Brito Ramos
Contador
AM 011800





GOVERNO DO ESTADO DO AMAZONAS

ADMINISTRAÇÃO FINANCEIRA INTEGRADA
EXERCÍCIO 2021Anexo 14
BALANÇO PATRIMONIAL

Unidade Gestora: 021202-INSTITUTO DE DEFESA DO CONSUMIDOR - PROCON - AM
 Gestão: 00002 - AUTARQUIA
 Mês de Referência: 12 - Dezembro de 2021

QUADRO DO SUPERAVIT/DEFICIT FINANCEIRO APURADO NO BALANÇO PATRIMONIAL

Títulos	Exercício Atual	Exercício Anterior
FONTES DE RECURSOS		
Ordinária	-21.802,50	0,00
Vinculada	0,00	0,00
Recursos Destinados à Educação	0,00	0,00
Recursos Destinados à Saúde	0,00	0,00
Recursos Destinados à Previdência Social	0,00	0,00
Recursos Destinados a Operações de Crédito	0,00	0,00
Recursos Destinados a Convênios	0,00	0,00
Outras Destinações Vinculadas de Recursos	0,00	0,00
TOTAL	-21.802,50	0,00

 Jallil Fraxe Campos
 Ordenador de Despesas
 FUNDECON / AM

 Cintia Alencar
 Diretora
 Administrativo-Financeira
 PROCON-AM

 Paulo da Costa
 Contador
 AM 011800





Demonstrativo de Inscrição de Restos a Pagar

NE	DATA	CREDOR	PROGRAMA DE TRABALHO	FONTE	NAT.DESP.	PROCESSADOS	NÃO PROCESSADOS	SALDO		
UNIDADE GESTORA : 021202 INSTITUTO DE DEFESA DO CONSUMIDOR - PROCON - AM										
GESTAO : 00002 AUTARQUIA										
2022NE0000010	03/01/2022	00604122000197	TRIVALE INSTITUICAO DE PAGAMENTO LTDA	21202 14 331 0001	20040001	01450000	33904602	43.508,10	604,18	44.112,28
2022NE0000067	25/11/2022	00604122000197	TRIVALE INSTITUICAO DE PAGAMENTO LTDA	21202 14 331 0001	20040001	01450000	33904602	0,00	21.802,50	21.802,50
							TOTAL POR ANO	43.508,10	22.406,68	65.914,78
							TOTAL POR UG	43.508,10	22.406,68	65.914,78
							TOTAL GERAL	43.508,10	22.406,68	65.914,78



GOVERNO DO ESTADO DO AMAZONAS

UG Pagadora: Todas
 UG Origem: 021202-INSTITUTO DE DEFESA DO CONSUMIDOR - PROCON - AM
 Credor: Todos
 Período: de 01/01/2022 até 31/12/2022
 Valores: todos

Relação de Pagamentos

Poder: Todos
 Tipo de Administração: Direta e Indireta

ADMINISTRAÇÃO FINANCEIRA INTEGRADA EXERCÍCIO 2022

Processo Automático: Todos
 Órgão: Todos
 Fonte: Todas as Fontes
 Tipo: PAGO.
 Gr. Natureza: Todos
 PDs: Eletrônicas e Impressas

Bloqueio de Execução: Não listar PDs bloqueadas.

DATA	TIPO	Nº DOC	DOM. ORIGEM	PROCESSO	NL	NE	FONTE	ORIGEM / PAGADORA	CLASSIFICAÇÃO	DOM. DESTINO	DT. AUT.	VALOR
FOLHA DE PAGAMENTO - PF0000001												
28/01/2022	OB	2022OB0000134	237-03739-649007	Folha	2022NL0000008	2022NE0000007	01000000	PROCON-AM / SEFAZ-CA	Outras Despesas Fixas - Pessoal Civil	237-03739-NAAGENCIA	31/01/2022	159.695,15
28/01/2022	OB	2022OB0000134	237-03739-649007	Folha	2022NL0000008	2022NE0000008	01000000	PROCON-AM / SEFAZ-CA	Outras Despesas Fixas - Pessoal Civil	237-03739-NAAGENCIA	31/01/2022	14.640,90
07/02/2022	OB	2022OB0006068	237-03739-162000	Folha	2022NL0000007	2022NE0000007	01000000	PROCON-AM / SEFAZ-CA	Outras Despesas Fixas - Pessoal Civil	243-00001-0049905351	01/02/2022	2.843,45
07/02/2022	OB	2022OB0006069	237-03739-162000	Folha	2022NL0000007	2022NE0000007	01000000	PROCON-AM / SEFAZ-CA	Outras Despesas Fixas - Pessoal Civil	104-01457-9000014577	01/02/2022	850,82
15/02/2022	OB	2022OB0013382	237-03739-162000	Folha	2022NL0000007	2022NE0000007	01000000	PROCON-AM / SEFAZ-CA	Outras Despesas Fixas - Pessoal Civil	237-03739-NAAGENCIA	10/02/2022	20.848,63
23/02/2022	OB	2022OB0019108	237-03739-649007	Folha	2022NL0000012	2022NE0000011	01000000	PROCON-AM / SEFAZ-CA	Outras Despesas Fixas - Pessoal Civil	237-03739-NAAGENCIA	24/02/2022	162.189,10
23/02/2022	OB	2022OB0019108	237-03739-649007	Folha	2022NL0000012	2022NE0000012	01000000	PROCON-AM / SEFAZ-CA	Outras Despesas Fixas - Pessoal Civil	237-03739-NAAGENCIA	24/02/2022	5.613,71
25/02/2022	OB	2022OB0022882	237-03739-162000	Folha	2022NL0000011	2022NE0000011	01000000	PROCON-AM / SEFAZ-CA	Outras Despesas Fixas - Pessoal Civil	243-00001-0049905351	24/02/2022	2.843,45
25/02/2022	OB	2022OB0022883	237-03739-162000	Folha	2022NL0000011	2022NE0000011	01000000	PROCON-AM / SEFAZ-CA	Outras Despesas Fixas - Pessoal Civil	104-01457-9000014577	24/02/2022	850,82
15/03/2022	OB	2022OB0043321	237-03739-162000	Folha	2022NL0000011	2022NE0000011	01000000	PROCON-AM / SEFAZ-CA	Outras Despesas Fixas - Pessoal Civil	237-03739-NAAGENCIA	15/03/2022	20.559,81
28/03/2022	OB	2022OB0054805	237-03739-649007	Folha	2022NL0000024	2022NE0000014	01000000	PROCON-AM / SEFAZ-CA	Outras Despesas Fixas - Pessoal Civil	237-03739-NAAGENCIA	30/03/2022	158.132,42
28/03/2022	OB	2022OB0054805	237-03739-649007	Folha	2022NL0000024	2022NE0000017	01000000	PROCON-AM / SEFAZ-CA	Outras Despesas Fixas - Pessoal Civil	237-03739-NAAGENCIA	30/03/2022	531,96
28/03/2022	OB	2022OB0054805	237-03739-649007	Folha	2022NL0000024	2022NE0000016	01000000	PROCON-AM / SEFAZ-CA	Outras Despesas Fixas - Pessoal Civil	237-03739-NAAGENCIA	30/03/2022	1.418,58
28/03/2022	OB	2022OB0054805	237-03739-649007	Folha	2022NL0000024	2022NE0000015	01000000	PROCON-AM / SEFAZ-CA	Outras Despesas Fixas - Pessoal Civil	237-03739-NAAGENCIA	30/03/2022	9.293,04
05/04/2022	OB	2022OB0061797	237-03739-162000	Folha	2022NL0000023	2022NE0000014	01000000	PROCON-AM / SEFAZ-CA	Outras Despesas Fixas - Pessoal Civil	104-01457-9000014577	31/03/2022	850,82
05/04/2022	OB	2022OB0061798	237-03739-162000	Folha	2022NL0000023	2022NE0000014	01000000	PROCON-AM / SEFAZ-CA	Outras Despesas Fixas - Pessoal Civil	243-00001-0049905351	31/03/2022	2.843,45
13/04/2022	OB	2022OB0070987	237-03739-162000	Folha	2022NL0000023	2022NE0000014	01000000	PROCON-AM / SEFAZ-CA	Outras Despesas Fixas - Pessoal Civil	237-03739-NAAGENCIA	11/04/2022	20.411,79
26/04/2022	OB	2022OB0077923	237-03739-649007	Folha	2022NL0000029	2022NE0000024	01000000	PROCON-AM / SEFAZ-CA	Outras Despesas Fixas - Pessoal Civil	237-03739-NAAGENCIA	27/04/2022	2.359,88
26/04/2022	OB	2022OB0077923	237-03739-649007	Folha	2022NL0000029	2022NE0000020	01000000	PROCON-AM / SEFAZ-CA	Outras Despesas Fixas - Pessoal Civil	237-03739-NAAGENCIA	27/04/2022	161.540,05
26/04/2022	OB	2022OB0077923	237-03739-649007	Folha	2022NL0000029	2022NE0000023	01000000	PROCON-AM / SEFAZ-CA	Outras Despesas Fixas - Pessoal Civil	237-03739-NAAGENCIA	27/04/2022	3.191,80
26/04/2022	OB	2022OB0077923	237-03739-649007	Folha	2022NL0000029	2022NE0000022	01000000	PROCON-AM / SEFAZ-CA	Outras Despesas Fixas - Pessoal Civil	237-03739-NAAGENCIA	27/04/2022	4.595,05



Relação de Pagamentos

UG Pagadora: Todas
 UG Origem: 021202-INSTITUTO DE DEFESA DO CONSUMIDOR - PROCON - AM
 Credor: Todos
 Período: de 01/01/2022 até 31/12/2022
 Valores: todos

Poder: Todos
 Tipo de Administração: Direta e Indireta

Processo Automático: Todos
 Órgão: Todos
 Fonte: Todas as Fontes
 Tipo: PAGO.
 Gr. Natureza: Todos
 PDs: Eletrônicas e Impressas

Bloqueio de Execução: Não listar PDs bloqueadas.

DATA	TIPO	Nº DOC	DOM. ORIGEM	PROCESSO	NL	NE	FONTE	ORIGEM / PAGADORA	CLASSIFICAÇÃO	DOM. DESTINO	DT. AUT.	VALOR
FOLHA DE PAGAMENTO - PF0000001												
26/04/2022	OB	2022OB0077923	237-03739-649007	Folha	2022NL0000029	2022NE0000021	01000000	PROCON-AM / SEFAZ-CA	Outras Despesas Fixas - Pessoal Civil	237-03739-NAAGENCIA	27/04/2022	6.278,60
03/05/2022	OB	2022OB0087951	237-03739-649007	Folha	2022NL0000036	2022NE0000027	01000000	PROCON-AM / SEFAZ-CA	13º Salario	237-03739-NAAGENCIA	04/05/2022	98.360,80
04/05/2022	OB	2022OB0087878	237-03739-162000	Folha	2022NL0000028	2022NE0000020	01000000	PROCON-AM / SEFAZ-CA	Outras Despesas Fixas - Pessoal Civil	104-01457-9000014577	02/05/2022	850,82
04/05/2022	OB	2022OB0087879	237-03739-162000	Folha	2022NL0000028	2022NE0000020	01000000	PROCON-AM / SEFAZ-CA	Outras Despesas Fixas - Pessoal Civil	243-00001-0049905351	02/05/2022	2.843,45
16/05/2022	OB	2022OB0099401	237-03739-162000	Folha	2022NL0000028	2022NE0000020	01000000	PROCON-AM / SEFAZ-CA	Outras Despesas Fixas - Pessoal Civil	237-03739-NAAGENCIA	13/05/2022	21.015,48
27/05/2022	OB	2022OB0111814	237-03739-649007	Folha	2022NL0000039	2022NE0000029	01000000	PROCON-AM / SEFAZ-CA	Outras Despesas Fixas - Pessoal Civil	237-03739-NAAGENCIA	30/05/2022	3.870,45
27/05/2022	OB	2022OB0111814	237-03739-649007	Folha	2022NL0000039	2022NE0000028	01000000	PROCON-AM / SEFAZ-CA	Outras Despesas Fixas - Pessoal Civil	237-03739-NAAGENCIA	30/05/2022	162.845,28
09/06/2022	OB	2022OB0123689	237-03739-162000	Folha	2022NL0000038	2022NE0000028	01000000	PROCON-AM / SEFAZ-CA	Outras Despesas Fixas - Pessoal Civil	104-01457-9000014577	31/05/2022	850,82
09/06/2022	OB	2022OB0123690	237-03739-162000	Folha	2022NL0000038	2022NE0000028	01000000	PROCON-AM / SEFAZ-CA	Outras Despesas Fixas - Pessoal Civil	243-00001-0049905351	31/05/2022	2.843,45
09/06/2022	OB	2022OB0123695	237-03739-162000	Folha	2022NL0000038	2022NE0000028	01000000	PROCON-AM / SEFAZ-CA	Outras Despesas Fixas - Pessoal Civil	237-03739-NAAGENCIA	09/06/2022	20.315,75
27/06/2022	OB	2022OB0136382	237-03739-649007	Folha	2022NL0000044	2022NE0000034	01000000	PROCON-AM / SEFAZ-CA	Outras Despesas Fixas - Pessoal Civil	237-03739-NAAGENCIA	29/06/2022	1.743,26
27/06/2022	OB	2022OB0136382	237-03739-649007	Folha	2022NL0000044	2022NE0000033	01000000	PROCON-AM / SEFAZ-CA	Outras Despesas Fixas - Pessoal Civil	237-03739-NAAGENCIA	29/06/2022	2.179,07
27/06/2022	OB	2022OB0136382	237-03739-649007	Folha	2022NL0000044	2022NE0000031	01000000	PROCON-AM / SEFAZ-CA	Outras Despesas Fixas - Pessoal Civil	237-03739-NAAGENCIA	29/06/2022	157.970,44
27/06/2022	OB	2022OB0136382	237-03739-649007	Folha	2022NL0000044	2022NE0000032	01000000	PROCON-AM / SEFAZ-CA	Outras Despesas Fixas - Pessoal Civil	237-03739-NAAGENCIA	29/06/2022	6.633,04
08/07/2022	OB	2022OB0151026	237-03739-162000	Folha	2022NL0000043	2022NE0000031	01000000	PROCON-AM / SEFAZ-CA	Outras Despesas Fixas - Pessoal Civil	243-00001-0049905351	05/07/2022	2.843,45
08/07/2022	OB	2022OB0151061	237-03739-162000	Folha	2022NL0000043	2022NE0000031	01000000	PROCON-AM / SEFAZ-CA	Outras Despesas Fixas - Pessoal Civil	104-01457-9000014577	05/07/2022	850,82
14/07/2022	OB	2022OB0155912	237-03739-162000	Folha	2022NL0000043	2022NE0000031	01000000	PROCON-AM / SEFAZ-CA	Outras Despesas Fixas - Pessoal Civil	237-03739-NAAGENCIA	14/07/2022	20.645,38
26/07/2022	OB	2022OB0164725	237-03739-649007	Folha	2022NL0000061	2022NE0000040	01000000	PROCON-AM / SEFAZ-CA	Outras Despesas Fixas - Pessoal Civil	237-03739-NAAGENCIA	27/07/2022	2.245,22
26/07/2022	OB	2022OB0164725	237-03739-649007	Folha	2022NL0000061	2022NE0000039	01000000	PROCON-AM / SEFAZ-CA	Outras Despesas Fixas - Pessoal Civil	237-03739-NAAGENCIA	27/07/2022	3.531,12
26/07/2022	OB	2022OB0164725	237-03739-649007	Folha	2022NL0000061	2022NE0000038	01000000	PROCON-AM / SEFAZ-CA	Outras Despesas Fixas - Pessoal Civil	237-03739-NAAGENCIA	27/07/2022	158.880,21
26/07/2022	OBE	2022OB0167073	237-03739-649007				01000000	SEFAZ-CA / PROCON-AM	Pagamento Obrigacoes Pessoal a pagar -	237-03739-NAAGENCIA		3.395,00



GOVERNO DO ESTADO DO AMAZONAS

Relação de Pagamentos

ADMINISTRAÇÃO FINANCEIRA INTEGRADA EXERCÍCIO 2022

UG Pagadora: Todas
 UG Origem: 021202-INSTITUTO DE DEFESA DO CONSUMIDOR - PROCON - AM
 Credor: Todos
 Período: de 01/01/2022 até 31/12/2022
 Valores: todos

Poder: Todos
 Tipo de Administração: Direta e Indireta

Processo Automático: Todos
 Órgão: Todos
 Fonte: Todas as Fontes
 Tipo: PAGO.
 Gr. Natureza: Todos
 PDs: Eletrônicas e Impressas

Bloqueio de Execução: Não listar PDs bloqueadas.

DATA	TIPO	Nº DOC	DOM. ORIGEM	PROCESSO	NL	NE	FONTE	ORIGEM / PAGADORA	CLASSIFICAÇÃO	DOM. DESTINO	DT. AUT.	VALOR
FOLHA DE PAGAMENTO - PF0000001												
08/08/2022	OB	2022OB0178917	237-03739-162000	Folha	2022NL0000060	2022NE0000038	01000000	PROCON-AM / SEFAZ-CA	Outras Despesas Fixas - Pessoal Civil	104-01457-9000014577	01/08/2022	850,82
08/08/2022	OB	2022OB0178918	237-03739-162000	Folha	2022NL0000060	2022NE0000038	01000000	PROCON-AM / SEFAZ-CA	Outras Despesas Fixas - Pessoal Civil	243-00001-0049905351	01/08/2022	2.843,45
16/08/2022	OB	2022OB0186894	237-03739-162000	Folha	2022NL0000060	2022NE0000038	01000000	PROCON-AM / SEFAZ-CA	Outras Despesas Fixas - Pessoal Civil	237-03739-NAAGENCIA	12/08/2022	20.573,58
26/08/2022	OB	2022OB0198666	237-03739-649007	Folha	2022NL0000069	2022NE0000044	01000000	PROCON-AM / SEFAZ-CA	Outras Despesas Fixas - Pessoal Civil	237-03739-NAAGENCIA	29/08/2022	5.274,38
26/08/2022	OB	2022OB0198666	237-03739-649007	Folha	2022NL0000069	2022NE0000043	01000000	PROCON-AM / SEFAZ-CA	Outras Despesas Fixas - Pessoal Civil	237-03739-NAAGENCIA	29/08/2022	11.477,53
26/08/2022	OB	2022OB0198666	237-03739-649007	Folha	2022NL0000069	2022NE0000042	01000000	PROCON-AM / SEFAZ-CA	Outras Despesas Fixas - Pessoal Civil	237-03739-NAAGENCIA	29/08/2022	151.726,44
26/08/2022	OB	2022OB0198666	237-03739-649007	Folha	2022NL0000069	2022NE0000045	01000000	PROCON-AM / SEFAZ-CA	Outras Despesas Fixas - Pessoal Civil	237-03739-NAAGENCIA	29/08/2022	1.935,23
26/08/2022	OBE	2022OB0198738	237-03739-649007				01000000	SEFAZ-CA / PROCON-AM	Pagamento Obrigacoes Pessoal a pagar -	237-03739-NAAGENCIA		4.209,79
08/09/2022	OB	2022OB0205729	237-03739-162000	Folha	2022NL0000068	2022NE0000042	01000000	PROCON-AM / SEFAZ-CA	Outras Despesas Fixas - Pessoal Civil	243-00001-0049905351	31/08/2022	1.778,17
08/09/2022	OB	2022OB0205730	237-03739-162000	Folha	2022NL0000068	2022NE0000042	01000000	PROCON-AM / SEFAZ-CA	Outras Despesas Fixas - Pessoal Civil	104-01457-9000014577	31/08/2022	850,82
13/09/2022	OB	2022OB0214396	237-03739-162000	Folha	2022NL0000068	2022NE0000042	01000000	PROCON-AM / SEFAZ-CA	Outras Despesas Fixas - Pessoal Civil	237-03739-NAAGENCIA	12/09/2022	21.427,86
27/09/2022	OB	2022OB0226919	237-03739-649007	Folha	2022NL0000079	2022NE0000051	01000000	PROCON-AM / SEFAZ-CA	Outras Despesas Fixas - Pessoal Civil	237-03739-NAAGENCIA	28/09/2022	1.017,99
27/09/2022	OB	2022OB0226919	237-03739-649007	Folha	2022NL0000079	2022NE0000050	01000000	PROCON-AM / SEFAZ-CA	Outras Despesas Fixas - Pessoal Civil	237-03739-NAAGENCIA	28/09/2022	4.210,45
27/09/2022	OB	2022OB0226919	237-03739-649007	Folha	2022NL0000079	2022NE0000049	01000000	PROCON-AM / SEFAZ-CA	Outras Despesas Fixas - Pessoal Civil	237-03739-NAAGENCIA	28/09/2022	4.324,01
27/09/2022	OB	2022OB0226919	237-03739-649007	Folha	2022NL0000079	2022NE0000048	01000000	PROCON-AM / SEFAZ-CA	Outras Despesas Fixas - Pessoal Civil	237-03739-NAAGENCIA	28/09/2022	5.614,37
27/09/2022	OB	2022OB0226919	237-03739-649007	Folha	2022NL0000079	2022NE0000047	01000000	PROCON-AM / SEFAZ-CA	Outras Despesas Fixas - Pessoal Civil	237-03739-NAAGENCIA	28/09/2022	154.884,53
28/09/2022	OBE	2022OB0230027	237-03739-649007				01000000	SEFAZ-CA / PROCON-AM	Pagamento Obrigacoes Pessoal a pagar -	237-03739-NAAGENCIA		4.209,79
06/10/2022	OB	2022OB0238206	237-03739-162000	Folha	2022NL0000078	2022NE0000047	01000000	PROCON-AM / SEFAZ-CA	Outras Despesas Fixas - Pessoal Civil	243-00001-0049905351	04/10/2022	1.778,17
06/10/2022	OB	2022OB0238210	237-03739-162000	Folha	2022NL0000078	2022NE0000047	01000000	PROCON-AM / SEFAZ-CA	Outras Despesas Fixas - Pessoal Civil	104-01457-9000014577	04/10/2022	850,82
20/10/2022	OB	2022OB0251982	237-03739-162000	Folha	2022NL0000078	2022NE0000047	01000000	PROCON-AM / SEFAZ-CA	Outras Despesas Fixas - Pessoal Civil	237-03739-NAAGENCIA	13/10/2022	20.918,37
26/10/2022	OB	2022OB0257015	237-03739-649007	Folha	2022NL0000087	2022NE0000056	01000000	PROCON-AM / SEFAZ-CA	Outras Despesas Fixas - Pessoal Civil	237-03739-NAAGENCIA	27/10/2022	1.017,99



GOVERNO DO ESTADO DO AMAZONAS

Relação de Pagamentos

ADMINISTRAÇÃO FINANCEIRA INTEGRADA EXERCÍCIO 2022

UG Pagadora: Todas
 UG Origem: 021202-INSTITUTO DE DEFESA DO CONSUMIDOR - PROCON - AM
 Credor: Todos
 Período: de 01/01/2022 até 31/12/2022
 Valores: todos

Poder: Todos
 Tipo de Administração: Direta e Indireta

Processo Automático: Todos
 Órgão: Todos
 Fonte: Todas as Fontes
 Tipo: PAGO.
 Gr. Natureza: Todos
 PDs: Eletrônicas e Impressas

Bloqueio de Execução: Não listar PDs bloqueadas.

DATA	TIPO	Nº DOC	DOM. ORIGEM	PROCESSO	NL	NE	FONTE	ORIGEM / PAGADORA	CLASSIFICAÇÃO	DOM. DESTINO	DT. AUT.	VALOR
FOLHA DE PAGAMENTO - PF0000001												
26/10/2022	OB	2022OB0257015	237-03739-649007	Folha	2022NL0000087	2022NE0000054	01000000	PROCON-AM / SEFAZ-CA	Outras Despesas Fixas - Pessoal Civil	237-03739-NAAGENCIA	27/10/2022	160.756,87
26/10/2022	OB	2022OB0257015	237-03739-649007	Folha	2022NL0000087	2022NE0000055	01000000	PROCON-AM / SEFAZ-CA	Outras Despesas Fixas - Pessoal Civil	237-03739-NAAGENCIA	27/10/2022	5.273,71
28/10/2022	OBE	2022OB0266724	237-03739-649007				01000000	SEFAZ-CA / PROCON-AM	Pagamento Obrigacoes Pessoal a pagar -	237-03739-NAAGENCIA		4.209,79
04/11/2022	OB	2022OB0270451	237-03739-162000	Folha	2022NL0000086	2022NE0000054	01000000	PROCON-AM / SEFAZ-CA	Outras Despesas Fixas - Pessoal Civil	104-01457-9000014577	01/11/2022	850,82
17/11/2022	OB	2022OB0280311	237-03739-162000	Folha	2022NL0000086	2022NE0000054	01000000	PROCON-AM / SEFAZ-CA	Outras Despesas Fixas - Pessoal Civil	237-03739-NAAGENCIA	11/11/2022	20.645,74
25/11/2022	OB	2022OB0292531	237-03739-649007	Folha	2022NL0000093	2022NE0000060	01000000	PROCON-AM / SEFAZ-CA	Outras Despesas Fixas - Pessoal Civil	237-03739-NAAGENCIA	30/11/2022	2.338,77
25/11/2022	OB	2022OB0292531	237-03739-649007	Folha	2022NL0000093	2022NE0000059	01000000	PROCON-AM / SEFAZ-CA	Outras Despesas Fixas - Pessoal Civil	237-03739-NAAGENCIA	30/11/2022	3.648,48
25/11/2022	OB	2022OB0292531	237-03739-649007	Folha	2022NL0000093	2022NE0000058	01000000	PROCON-AM / SEFAZ-CA	Outras Despesas Fixas - Pessoal Civil	237-03739-NAAGENCIA	30/11/2022	159.668,65
25/11/2022	OB	2022OB0292531	237-03739-649007	Folha	2022NL0000093	2022NE0000061	01000000	PROCON-AM / SEFAZ-CA	Outras Despesas Fixas - Pessoal Civil	237-03739-NAAGENCIA	30/11/2022	1.754,07
25/11/2022	OB	2022OB0292531	237-03739-649007	Folha	2022NL0000093	2022NE0000063	01000000	PROCON-AM / SEFAZ-CA	Outras Despesas Fixas - Pessoal Civil	237-03739-NAAGENCIA	30/11/2022	1.017,99
25/11/2022	OB	2022OB0292531	237-03739-649007	Folha	2022NL0000093	2022NE0000062	01000000	PROCON-AM / SEFAZ-CA	Outras Despesas Fixas - Pessoal Civil	237-03739-NAAGENCIA	30/11/2022	1.063,93
25/11/2022	OBE	2022OB0301777	237-03739-649007				01000000	SEFAZ-CA / PROCON-AM	Pagamento Obrigacoes Pessoal a pagar -	237-03739-NAAGENCIA		561,31
02/12/2022	OB	2022OB0302289	237-03739-162000	Folha	2022NL0000092	2022NE0000058	01000000	PROCON-AM / SEFAZ-CA	Outras Despesas Fixas - Pessoal Civil	104-01457-9000014577	01/12/2022	850,82
07/12/2022	OB	2022OB0309122	237-03739-649007	Folha	2022NL0000100	2022NE0000068	01000000	PROCON-AM / SEFAZ-CA	13º Salario	237-03739-NAAGENCIA	13/12/2022	67.730,96
07/12/2022	OBE	2022OB0311024	237-03739-649007				01000000	SEFAZ-CA / PROCON-AM	Pagamento Obrigacoes Pessoal a pagar -	237-03739-NAAGENCIA		2.144,12
16/12/2022	OB	2022OB0318651	237-03739-162000	Folha	2022NL0000092	2022NE0000058	01000000	PROCON-AM / SEFAZ-CA	Outras Despesas Fixas - Pessoal Civil	237-03739-NAAGENCIA	15/12/2022	19.865,98
19/12/2022	OB	2022OB0320845	237-03739-162000	Normal	2022NL0000099	2022NE0000068	01000000	PROCON-AM / SEFAZ-CA	13º Salario	237-03739-NAAGENCIA	19/12/2022	17.701,64
19/12/2022	OB	2022OB0320848	237-03739-162000	Folha	2022NL0000112	2022NE0000077	01000000	PROCON-AM / SEFAZ-CA	13º Salario	237-03739-NAAGENCIA	19/12/2022	99,35
19/12/2022	OB	2022OB0331581	237-03739-649007	Folha	2022NL0000110	2022NE0000074	01000000	PROCON-AM / SEFAZ-CA	Outras Despesas Fixas - Pessoal Civil	237-03739-NAAGENCIA	23/12/2022	4.209,79
19/12/2022	OB	2022OB0331581	237-03739-649007	Folha	2022NL0000110	2022NE0000070	01000000	PROCON-AM / SEFAZ-CA	Outras Despesas Fixas - Pessoal Civil	237-03739-NAAGENCIA	23/12/2022	151.403,12
19/12/2022	OB	2022OB0331581	237-03739-649007	Folha	2022NL0000110	2022NE0000071	01000000	PROCON-AM / SEFAZ-CA	Outras Despesas Fixas - Pessoal Civil	237-03739-NAAGENCIA	23/12/2022	6.784,78



Relação de Pagamentos

UG Pagadora: Todas
 UG Origem: 021202-INSTITUTO DE DEFESA DO CONSUMIDOR - PROCON - AM
 Credor: Todos
 Período: de 01/01/2022 até 31/12/2022
 Valores: todos

Poder: Todos
 Tipo de Administração: Direta e Indireta

Processo Automático: Todos
 Órgão: Todos
 Fonte: Todas as Fontes
 Tipo: PAGO.
 Gr. Natureza: Todos
 PDs: Eletrônicas e Impressas

Bloqueio de Execução: Não listar PDs bloqueadas.

DATA	TIPO	Nº DOC	DOM. ORIGEM	PROCESSO	NL	NE	FONTE	ORIGEM / PAGADORA	CLASSIFICAÇÃO	DOM. DESTINO	DT. AUT.	VALOR
FOLHA DE PAGAMENTO - PF0000001												
19/12/2022	OB	2022OB0331581	237-03739-649007	Folha	2022NL0000110	2022NE0000072	01000000	PROCON-AM / SEFAZ-CA	Outras Despesas Fixas - Pessoal Civil	237-03739-NAAGENCIA	23/12/2022	6.466,07
19/12/2022	OB	2022OB0331581	237-03739-649007	Folha	2022NL0000110	2022NE0000073	01000000	PROCON-AM / SEFAZ-CA	Outras Despesas Fixas - Pessoal Civil	237-03739-NAAGENCIA	23/12/2022	5.304,81
20/12/2022	OB	2022OB0321090	237-03739-162000	Folha	2022NL0000109	2022NE0000070	01000000	PROCON-AM / SEFAZ-CA	Outras Despesas Fixas - Pessoal Civil	237-03739-NAAGENCIA	20/12/2022	21.311,03
23/12/2022	OB	2022OB0331563	237-03739-162000	Folha	2022NL0000109	2022NE0000070	01000000	PROCON-AM / SEFAZ-CA	Outras Despesas Fixas - Pessoal Civil	104-01457-9000014577	21/12/2022	850,82
23/12/2022	OB	2022OB0332210	237-03739-649007	Folha	2022NL0000113	2022NE0000077	01000000	PROCON-AM / SEFAZ-CA	13º Salario	237-03739-NAAGENCIA	26/12/2022	1.225,51
Total por Fornecedor:											2.526.610,08	



Relação de Pagamentos

UG Pagadora: Todas
 UG Origem: 021202-INSTITUTO DE DEFESA DO CONSUMIDOR - PROCON - AM
 Credor: Todos
 Período: de 01/01/2022 até 31/12/2022
 Valores: todos

Poder: Todos
 Tipo de Administração: Direta e Indireta

Processo Automático: Todos
 Órgão: Todos
 Fonte: Todas as Fontes
 Tipo: PAGO.
 Gr. Natureza: Todos
 PDs: Eletrônicas e Impressas

Bloqueio de Execução: Não listar PDs bloqueadas.

DATA	TIPO	Nº DOC	DOM.	ORIGEM	PROCESSO	NL	NE	FUNTE	ORIGEM / PAGADORA	CLASSIFICAÇÃO	DOM. DESTINO	DT. AUT.	VALOR
INSTITUTO NACIONAL DE SEGURIDADE SOCIAL / INSS - 29979036001031													
15/02/2022	OB	2022OB0013383	237-03739-162000	Folha	2022NL0000009	2022NE0000009	01000000	PROCON-AM / SEFAZ-CA	Contribuicoes	237-03739-NAAGENCIA	10/02/2022	44.296,81	
15/03/2022	OB	2022OB0043322	237-03739-162000	Folha	2022NL0000013	2022NE0000013	01000000	PROCON-AM / SEFAZ-CA	Contribuicoes - Inss	237-03739-NAAGENCIA	15/03/2022	42.446,23	
13/04/2022	OB	2022OB0070988	237-03739-162000	Folha	2022NL0000025	2022NE0000019	01000000	PROCON-AM / SEFAZ-CA	Contribuicoes - Inss	237-03739-NAAGENCIA	11/04/2022	109,04	
13/04/2022	OB	2022OB0070988	237-03739-162000	Folha	2022NL0000025	2022NE0000018	01000000	PROCON-AM / SEFAZ-CA	Contribuicoes - Inss	237-03739-NAAGENCIA	11/04/2022	42.546,18	
16/05/2022	OB	2022OB0099398	237-03739-162000	Folha	2022NL0000030	2022NE0000025	01000000	PROCON-AM / SEFAZ-CA	Contribuicoes - Inss	237-03739-NAAGENCIA	13/05/2022	42.891,72	
16/05/2022	OB	2022OB0099398	237-03739-162000	Folha	2022NL0000030	2022NE0000026	01000000	PROCON-AM / SEFAZ-CA	Contribuicoes - Inss	237-03739-NAAGENCIA	13/05/2022	483,76	
09/06/2022	OB	2022OB0123696	237-03739-162000	Folha	2022NL0000040	2022NE0000030	01000000	PROCON-AM / SEFAZ-CA	Contribuicoes - Inss	237-03739-NAAGENCIA	09/06/2022	42.088,86	
14/07/2022	OB	2022OB0155913	237-03739-162000	Folha	2022NL0000045	2022NE0000036	01000000	PROCON-AM / SEFAZ-CA	Contribuicoes - Inss	237-03739-NAAGENCIA	14/07/2022	446,70	
14/07/2022	OB	2022OB0155913	237-03739-162000	Folha	2022NL0000045	2022NE0000035	01000000	PROCON-AM / SEFAZ-CA	Contribuicoes - Inss	237-03739-NAAGENCIA	14/07/2022	42.297,83	
16/08/2022	OB	2022OB0186895	237-03739-162000	Folha	2022NL0000062	2022NE0000041	01000000	PROCON-AM / SEFAZ-CA	Contribuicoes - Inss	237-03739-NAAGENCIA	12/08/2022	38.388,60	
13/09/2022	OB	2022OB0214393	237-03739-162000	Folha	2022NL0000070	2022NE0000046	01000000	PROCON-AM / SEFAZ-CA	Contribuicoes - Inss	237-03739-NAAGENCIA	12/09/2022	40.053,49	
20/10/2022	OB	2022OB0251983	237-03739-162000	Folha	2022NL0000080	2022NE0000052	01000000	PROCON-AM / SEFAZ-CA	Contribuicoes - Inss	237-03739-NAAGENCIA	13/10/2022	38.445,40	
17/11/2022	OB	2022OB0280315	237-03739-162000	Normal	2022NL0000088	2022NE0000057	01000000	PROCON-AM / SEFAZ-CA	Contribuicoes - Inss	237-03739-NAAGENCIA	17/11/2022	1.017,61	
17/11/2022	OB	2022OB0280317	237-03739-162000	Normal	2022NL0000088	2022NE0000057	01000000	PROCON-AM / SEFAZ-CA	Contribuicoes - Inss	237-03739-NAAGENCIA	17/11/2022	36.494,81	
16/12/2022	OB	2022OB0318650	237-03739-162000	Folha	2022NL0000094	2022NE0000064	01000000	PROCON-AM / SEFAZ-CA	Contribuicoes - Inss	237-03739-NAAGENCIA	15/12/2022	39.792,48	
16/12/2022	OB	2022OB0318652	237-03739-162000	Folha	2022NL0000094	2022NE0000065	01000000	PROCON-AM / SEFAZ-CA	Contribuicoes - Inss	237-03739-NAAGENCIA	15/12/2022	1.008,84	
19/12/2022	OB	2022OB0320846	237-03739-162000	Normal	2022NL0000101	2022NE0000069	01000000	PROCON-AM / SEFAZ-CA	Contribuições - Inss 13º	237-03739-NAAGENCIA	19/12/2022	34.638,52	
19/12/2022	OB	2022OB0320847	237-03739-162000	Normal	2022NL0000101	2022NE0000069	01000000	PROCON-AM / SEFAZ-CA	Contribuições - Inss 13º	237-03739-NAAGENCIA	19/12/2022	919,56	
19/12/2022	OB	2022OB0320849	237-03739-162000	Normal	2022NL0000114	2022NE0000078	01000000	PROCON-AM / SEFAZ-CA	Contribuições - Inss 13º	237-03739-NAAGENCIA	19/12/2022	264,97	
19/12/2022	OB	2022OB0320850	237-03739-162000	Normal	2022NL0000114	2022NE0000078	01000000	PROCON-AM / SEFAZ-CA	Contribuições - Inss 13º	237-03739-NAAGENCIA	19/12/2022	6,62	
20/12/2022	OB	2022OB0321091	237-03739-162000	Folha	2022NL0000111	2022NE0000075	01000000	PROCON-AM / SEFAZ-CA	Contribuicoes - Inss	237-03739-NAAGENCIA	20/12/2022	42.706,14	



Relação de Pagamentos

UG Pagadora: Todas
 UG Origem: 021202-INSTITUTO DE DEFESA DO CONSUMIDOR - PROCON - AM
 Credor: Todos
 Período: de 01/01/2022 até 31/12/2022
 Valores: todos

Poder: Todos
 Tipo de Administração: Direta e Indireta

Processo Automático: Todos
 Órgão: Todos
 Fonte: Todas as Fontes
 Tipo: PAGO.
 Gr. Natureza: Todos
 PDs: Eletrônicas e Impressas

Bloqueio de Execução: Não listar PDs bloqueadas.

DATA	TIPO	Nº DOC	DOM.	ORIGEM	PROCESSO	NL	NE	FONTE	ORIGEM / PAGADORA	CLASSIFICAÇÃO	DOM. DESTINO	DT. AUT.	VALOR
INSTITUTO NACIONAL DE SEGURIDADE SOCIAL / INSS - 29979036001031													
20/12/2022	OB	2022OB0321092	237-03739-162000	Folha	2022NL0000111	2022NE0000076	01000000	PROCON-AM / SEFAZ-CA	Contribuicoes Prividenciarias - Inss	237-03739-NAAGENCIA	20/12/2022		1.067,65
Total por Fornecedor:												532.411,82	
TRIVALE INSTITUICAO DE PAGAMENTO LTDA - 00604122000197													
23/02/2022	OB	2022OB0018549	237-03739-118788	Normal	2022NL0000016	2022NE0000010	01450000	PROCON-AM / SEFAZ-CA	Vale Alimentação	001-02591-1044443	23/02/2022		21.802,50
23/02/2022	OB	2022OB0018754	237-03739-118788	Normal	2022NL0000015	2021NE0000079	01450000	PROCON-AM / SEFAZ-CA	Vale Alimentação	001-02591-1044443	23/02/2022		21.802,50
18/03/2022	OB	2022OB0045748	237-03739-118788	Normal	2022NL0000022	2022NE0000010	01450000	PROCON-AM / SEFAZ-CA	Vale Alimentação	001-02591-1044443	16/03/2022		21.802,50
28/04/2022	OB	2022OB0078230	237-03739-118788	Normal	2022NL0000031	2022NE0000010	01450000	PROCON-AM / SEFAZ-CA	Vale Alimentação	001-02591-1044443	27/04/2022		21.318,00
18/05/2022	OB	2022OB0101664	237-03739-118788	Normal	2022NL0000037	2022NE0000010	01450000	PROCON-AM / SEFAZ-CA	Vale Alimentação	001-02591-1044443	16/05/2022		22.287,00
15/07/2022	OB	2022OB0156517	237-03739-118788	Normal	2022NL0000058	2022NE0000010	01450000	PROCON-AM / SEFAZ-CA	Vale Alimentação	001-02591-1044443	15/07/2022		21.536,02
15/07/2022	OB	2022OB0156972	237-03739-118788	Normal	2022NL0000047	2022NE0000010	01450000	PROCON-AM / SEFAZ-CA	Vale Alimentação	001-02591-1044443	15/07/2022		21.802,50
22/08/2022	OB	2022OB0190865	237-03739-118788	Normal	2022NL0000065	2022NE0000010	01450000	PROCON-AM / SEFAZ-CA	Vale Alimentação	001-02591-1044443	18/08/2022		21.802,50
28/09/2022	OB	2022OB0226792	237-03739-118788	Normal	2022NL0000076	2022NE0000010	01450000	PROCON-AM / SEFAZ-CA	Vale Alimentação	001-02591-1044443	23/09/2022		22.044,75
21/10/2022	OB	2022OB0253727	237-03739-118788	Normal	2022NL0000084	2022NE0000010	01450000	PROCON-AM / SEFAZ-CA	Vale Alimentação	001-02591-1044443	20/10/2022		21.689,45
Total por Fornecedor:												217.887,72	
Total Geral:												3.276.909,62	

RESUMO DAS FONTES DE RECURSO

3.276.909,62

100	Recursos Ordinários	3.059.021,90
145	Recursos do Royalties sobre o Petróleo	217.887,72

Num. Fontes: 2

Num. Registros: 121

Num. Folhas: 1



Balancete Analítico

021202-INSTITUTO DE DEFESA DO CONSUMIDOR - PROCON - AM

00002-AUTARQUIA

Mês de Referência : 12 - Dezembro de 2022

EConta Contábil	Saldo Mês Inicial	Débito até Mês	Crédito até Mês	Saldo Atual D/C	ISF
N1000000000000 - Ativo	851.576,70	4.035.800,64	3.866.076,17	1.021.301,17	D
N 1100000000000 - Ativo Circulante	28.360,76	3.400.779,32	3.322.995,91	106.144,17	D
N 1150000000000 - Estoques	28.360,76	102.067,20	24.283,79	106.144,17	D
N 1156000000000 - Almoxxarifado	28.360,76	102.067,20	24.283,79	106.144,17	D
N 1156100000000 - Almoxxarifado - Consolidação	28.360,76	102.067,20	24.283,79	106.144,17	D
S 1156101000000 - Material De Consumo	28.360,76	102.067,20	24.283,79	106.144,17	D P
N 1200000000000 - Ativo Não Circulante	823.215,94	635.021,32	543.080,26	915.157,00	D
N 1230000000000 - Imobilizado	823.215,94	635.021,32	543.080,26	915.157,00	D
N 1231000000000 - Bens Moveis	1.404.804,80	533.113,46	397.856,38	1.540.061,88	D
N 1231100000000 - Bens Moveis- Consolidação	1.404.804,80	533.113,46	397.856,38	1.540.061,88	D
N 1231101000000 - Maquinas, Aparelhos, Equipamentos E Ferramentas	82.987,68	36.549,70	49.779,60	69.757,78	D
S 1231101020000 - Aparelhos E Equipamentos De Comunicacao	2.187,08	2.799,90	4.089,90	897,08	D
S 1231101070000 - Maquinas E Equipamentos Energeticos	6.629,80	0,00	0,00	6.629,80	D
S 1231101080000 - Maquinas E Equipamentos Gráficos	630,00	0,00	0,00	630,00	D
S 1231101230000 - Maquinas, Utensílios E Equipamentos Diversos	35.615,80	33.749,80	45.689,70	23.675,90	D
S 1231101240000 - Máquinas, Instalações E Utensílios De Escritório	37.925,00	0,00	0,00	37.925,00	D
N 1231102000000 - Bens De Informatica	286.061,37	424.269,00	210.000,00	500.330,37	D
S 1231102010000 - Equipamentos De Processamento De Dados	286.061,37	424.269,00	210.000,00	500.330,37	D
N 1231103000000 - Moveis E Utensílios	912.947,76	5.888,00	0,00	918.835,76	D
S 1231103010000 - Aparelhos E Utensílios Domesticos	6.323,45	5.888,00	0,00	12.211,45	D
S 1231103020000 - Maquinas E Utensílios De Escritorio	21.000,00	0,00	0,00	21.000,00	D
S 1231103030000 - Mobiliario Em Geral	885.624,31	0,00	0,00	885.624,31	D
N 1231104000000 - Materiais Culturais, Educacionais E De Comunicacao	13.449,99	0,00	0,00	13.449,99	D
S 1231104050000 - Equipamentos Para Audio, Video E Foto	13.449,99	0,00	0,00	13.449,99	D
N 1231199000000 - Demais Bens Moveis	45.258,00	34.151,76	41.721,78	37.687,98	D
S 1231199990000 - Outros Bens Moveis	45.258,00	34.151,76	41.721,78	37.687,98	D
N 1238000000000 - (-) Depreciação, Exaustão E Amortização Acumuladas	581.588,86	101.907,86	145.223,88	624.904,88	D
N 1238100000000 - (-) Depreciação, Exaustão E Amortização Acumuladas - Cc	581.588,86	101.907,86	145.223,88	624.904,88	D
S 1238101000000 - (-) Depreciação Acumulada - Bens Móveis	581.588,86	101.907,86	145.223,88	624.904,88	D
N2000000000000 - Passivo E Patrimônio Líquido	851.576,70	3.785.448,94	3.827.021,79	893.149,55	D
N 2100000000000 - Passivo Circulante	0,00	3.783.513,69	3.827.021,79	43.508,10	D
N 2130000000000 - Fornecedores E Contas A Pagar A Curto Prazo	0,00	261.395,22	304.903,32	43.508,10	D
N 2131000000000 - Fornecedores E Contas A Pagar Nacionais A Curto Prazo	0,00	261.395,22	304.903,32	43.508,10	D
N 2131100000000 - Fornecedores E Contas A Pagar Nacionais A Curto Prazo -	0,00	261.395,22	304.903,32	43.508,10	D
N 2131101000000 - Fornecedores Nacionais Do Exercício	0,00	217.790,22	261.298,32	43.508,10	D
S 2131101010000 - Fornecedores E Credores Do Exercício	0,00	217.790,22	261.298,32	43.508,10	D
N 2300000000000 - Patrimônio Líquido	851.576,70	1.935,25	0,00	849.641,45	D
N 2370000000000 - Resultados Acumulados	851.576,70	1.935,25	0,00	849.641,45	D
N 2371000000000 - Superávits Ou Déficits Acumulados	851.576,70	1.935,25	0,00	849.641,45	D
N 2371100000000 - Superávits Ou Déficits Acumulados - Consolidação	6.839.465,95	1.935,25	0,00	6.841.401,20	D
S 2371102000000 - Superávits Ou Deficits De Exercicios Anteriores	-6.839.465,95	0,00	0,00	-6.839.465,95	D
S 2371103000000 - Ajustes De Exercicios Anteriores	0,00	1.935,25	0,00	-1.935,25	D
N 2371200000000 - Superávits Ou Déficits Acumulados - Intra Ofss	7.691.042,65	0,00	0,00	7.691.042,65	D
S 2371202000000 - Superávits Ou Deficits De Exercicios Anteriores	7.691.042,65	0,00	0,00	7.691.042,65	D
N3000000000000 - Variação Patrimonial Diminutiva	0,00	4.265.756,13	586.004,29	3.679.751,84	D
N 3100000000000 - Pessoal E Encargos	0,00	3.803.284,06	282.083,84	3.521.200,22	D
N 3110000000000 - Remuneração A Pessoal	0,00	2.924.744,81	216.082,03	2.708.662,78	D
N 3111000000000 - Remuneração A Pessoal Ativo Civil - Abrangidos Pelo Rpps	0,00	2.924.744,81	216.082,03	2.708.662,78	D
N 3111100000000 - Remuneração A Pessoal Ativo Civil - Abrangidos Pelo Rpp	0,00	2.924.744,81	216.082,03	2.708.662,78	D
N 3111101000000 - Vencimentos E Vantagens Fixas - Pessoal Civil - Rpps	0,00	2.924.744,81	216.082,03	2.708.662,78	D
S 3111101140000 - Gratificação Por Exercício De Cargos	0,00	25.273,33	0,00	25.273,33	D
S 3111101220000 - 13. Salário	0,00	216.478,45	0,00	216.478,45	D
S 3111101230000 - Férias - Abono Pecuniário	0,00	22.569,29	0,00	22.569,29	D
S 3111101240000 - Férias - Abono Constitucional	0,00	78.640,68	14.640,90	63.999,78	D
S 3111101330000 - Vencimentos E Salários Prorrogação Salário Maternidade	0,00	7.858,27	0,00	7.858,27	D



Balancete Analítico

021202-INSTITUTO DE DEFESA DO CONSUMIDOR - PROCON - AM
00002-AUTARQUIA
Mês de Referência : 12 - Dezembro de 2022

EConta Contábil	Saldo Mês Inicial	Débito até Mês	Crédito até Mês	Saldo Atual D/C	ISF
S 3111101990000 - Outros Vencimentos E Vantagens Fixas - Pessoal Civil Rpps	0,00	2.573.924,79	201.441,13	2.372.483,66	D
N 3120000000000 - Encargos Patronais	0,00	595.438,43	44.296,81	551.141,62	D
N 3122000000000 - Encargos Patronais - Rgps	0,00	595.438,43	44.296,81	551.141,62	D
N 3122100000000 - Encargos Patronais - Rgps - Consolidação	0,00	595.438,43	44.296,81	551.141,62	D
S 3122101000000 - Contribuições Previdenciárias - Inss	0,00	556.425,14	44.296,81	512.128,33	D
S 3122107000000 - Contribuições Previdenciárias - Inss 13º Salário	0,00	39.013,29	0,00	39.013,29	D
N 3130000000000 - Benefícios A Pessoal	0,00	283.100,82	21.705,00	261.395,82	D
N 3131000000000 - Benefícios A Pessoal - Rpps	0,00	283.100,82	21.705,00	261.395,82	D
N 3131100000000 - Benefícios A Pessoal - Rpps - Consolidação	0,00	283.100,82	21.705,00	261.395,82	D
S 3131101000000 - Auxílio Alimentação	0,00	283.100,82	21.705,00	261.395,82	D
N 3300000000000 - Uso De Bens, Serviços E Consumo De Capital Fixo	0,00	107.200,40	16.027,64	91.172,76	D
N 3330000000000 - Depreciação, Amortização E Exaustão	0,00	107.200,40	16.027,64	91.172,76	D
N 3331000000000 - Depreciação	0,00	107.200,40	16.027,64	91.172,76	D
N 3331100000000 - Depreciação - Consolidação	0,00	107.200,40	16.027,64	91.172,76	D
S 3331102000000 - Depreciação Bens Móveis	0,00	107.200,40	16.027,64	91.172,76	D
N 3500000000000 - Transferências E Delegações Concedidas	0,00	263.477,88	239.387,98	24.089,90	D
N 3510000000000 - Transferências Intragovernamentais	0,00	263.477,88	239.387,98	24.089,90	D
N 3512000000000 - Transferências Concedidas - Independentes De Execucao C	0,00	263.477,88	239.387,98	24.089,90	D
N 3512200000000 - Transferências Concedidas Independentes De Execucao C	0,00	263.477,88	239.387,98	24.089,90	D
N 3512214000000 - Transferências De Bens E Valores Concedidos	0,00	263.477,88	239.387,98	24.089,90	D
S 3512214010000 - Moveis De Uso Permanente Concedidos	0,00	263.477,88	239.387,98	24.089,90	D
N 3600000000000 - Desvalorização E Perda De Ativos e Incorporação de Passivo	0,00	91.793,79	48.504,83	43.288,96	D
N 3630000000000 - Perdas Involuntárias	0,00	67.510,00	32.255,00	35.255,00	D
N 3631000000000 - Perdas Involuntárias Com Imobilizado	0,00	67.510,00	32.255,00	35.255,00	D
N 3631100000000 - Perdas Involuntárias Com Imobilizado - Consolidação	0,00	67.510,00	32.255,00	35.255,00	D
N 3631101000000 - Perdas Involuntárias De Bens Moveis	0,00	67.510,00	32.255,00	35.255,00	D
S 3631101010000 - Inservibilidade	0,00	67.510,00	32.255,00	35.255,00	D
N 3650000000000 - Desincorporação de Ativos	0,00	24.283,79	16.249,83	8.033,96	D
N 3651000000000 - Desincorporação de Ativos	0,00	24.283,79	16.249,83	8.033,96	D
N 3651100000000 - Desincorporação de Ativos - Consolidação	0,00	24.283,79	16.249,83	8.033,96	D
S 3651105000000 - Desincorporação de Estoques	0,00	24.283,79	16.249,83	8.033,96	D
N4000000000000 - Variação Patrimonial Aumentativa	0,00	3.301.784,82	7.109.688,28	3.807.903,46	D
N 4500000000000 - Transferências E Delegações Recebidas	0,00	3.301.784,82	7.023.870,91	3.722.086,09	D
N 4510000000000 - Transferências Intragovernamentais	0,00	3.301.784,82	7.023.870,91	3.722.086,09	D
N 4511000000000 - Transferências Recebidas Para A Execução Orçamentária	0,00	0,00	3.236.377,32	3.236.377,32	D
N 4511200000000 - Transferências Recebidas Para A Execução Orçamentária	0,00	0,00	3.236.377,32	3.236.377,32	D
N 4511201000000 - Cota Recebida	0,00	0,00	3.236.377,32	3.236.377,32	D
S 4511201010000 - Cota Financeira para Limite de Saque Recebida	0,00	0,00	3.236.377,32	3.236.377,32	D
N 4512000000000 - Transferências Recebidas Independentes De Execução Orç	0,00	3.301.784,82	3.787.493,59	485.708,77	D
N 4512200000000 - Transferências Recebidas Independentes De Execução Or	0,00	3.301.784,82	3.787.493,59	485.708,77	D
N 4512201000000 - Transferências Financeiras Recebidas - Independentes d	0,00	0,00	21.802,50	21.802,50	D
S 4512201200000 - Cota Financeira para Limite de Saque Recebida - RAP	0,00	0,00	21.802,50	21.802,50	D
N 4512214000000 - Transferências De Bens E Valores Recebidos	0,00	0,00	242.458,74	242.458,74	D
S 4512214010000 - Moveis De Uso Permanente Recebidos	0,00	0,00	223.447,00	223.447,00	D
S 4512214990000 - Outras Transferências Recebidas - Independentes da Execu	0,00	0,00	19.011,74	19.011,74	D
N 4512299000000 - Outras Transferências Recebidas Independentes de Exec	0,00	3.301.784,82	3.523.232,35	221.447,53	D
S 4512299010000 - Movimentação Intergestora	0,00	3.301.784,82	3.523.232,35	221.447,53	D
N 4600000000000 - Valorização E Ganhos Com Ativos e desincorporação de pass	0,00	0,00	85.817,37	85.817,37	D
N 4630000000000 - Ganhos Com Incorporação De Ativos	0,00	0,00	85.817,37	85.817,37	D
N 4639000000000 - Outros Ganhos Com Incorporação De Ativos	0,00	0,00	85.817,37	85.817,37	D
N 4639100000000 - Outros Ganhos Com Incorporação De Ativos - Consolidaç	0,00	0,00	85.817,37	85.817,37	D
S 4639102000000 - Bens De Estoque	0,00	0,00	85.817,37	85.817,37	D
N5000000000000 - Controles Da Aprovação Do Planejamento E Orçamento	21.802,50	7.397.958,98	284.564,94	7.135.196,54	D
N 5200000000000 - Orçamento Aprovado	0,00	7.332.044,20	284.564,94	7.047.479,26	D
N 5220000000000 - Fixação Da Despesa	0,00	7.332.044,20	284.564,94	7.047.479,26	D



Balancete Analítico

021202-INSTITUTO DE DEFESA DO CONSUMIDOR - PROCON - AM
00002-AUTARQUIA
Mês de Referência : 12 - Dezembro de 2022

EConta Contábil	Saldo Mês Inicial	Débito até Mês	Crédito até Mês	Saldo Atual D/C	ISF
N 5221000000000 - Dotação Orçamentária	0,00	3.543.935,23	20.195,60	3.523.739,63	D
S 5221100000000 - Dotação Inicial	0,00	3.462.000,00	0,00	3.462.000,00	D
N 5221200000000 - Dotação Adicional Por Tipo De Credito	0,00	80.000,00	0,00	80.000,00	D
N 5221201000000 - Credito Adicional - Suplementar	0,00	80.000,00	0,00	80.000,00	D
S 5221201050000 - Crédito Suplementar Por Anulação Total Ou Parcial De Dota	0,00	80.000,00	0,00	80.000,00	D
N 5221900000000 - Cancelamento/Remanejamento De Dotação	0,00	1.935,23	20.195,60	18.260,37	C
N 5221901000000 - Dotacao Cancelada / Remanejada	0,00	1.935,23	20.195,60	18.260,37	C
N 5221901010000 - Reduções Orcamentaria	0,00	0,00	18.260,37	18.260,37	C
S 5221901010900 - Anulação Total Ou Parcial De Dotação	0,00	0,00	18.260,37	18.260,37	C
S 5221901020100 - Acréscimo De ADD - Anexo I	0,00	1.935,23	0,00	1.935,23	D
S 5221901020300 - Redução de ADDI	0,00	0,00	1.935,23	1.935,23	C
N 5229000000000 - Outros Controles da despesa Orçamentária	0,00	3.788.108,97	264.369,34	3.523.739,63	D
N 5229100000000 - Empenho Da Despesa	0,00	3.788.108,97	264.369,34	3.523.739,63	D
N 5229101000000 - Empenho Por Emissão	0,00	3.788.108,97	264.369,34	3.523.739,63	D
S 5229101010000 - Emissão De Empenho	0,00	3.666.014,97	0,00	3.666.014,97	D
S 5229101020000 - Reforço De Empenho	0,00	122.094,00	0,00	122.094,00	D
S 5229101090000 - Anulação De Empenho	0,00	0,00	264.369,34	264.369,34	C
N 5300000000000 - Inscrição De Restos A Pagar	21.802,50	65.914,78	0,00	87.717,28	D
N 5310000000000 - Inscrição De Rp Não Processados	21.802,50	22.406,68	0,00	44.209,18	D
S 5311000000000 - Rp Não Processados Inscritos	21.802,50	0,00	0,00	21.802,50	D
S 5317000000000 - Rp Não Processados - Inscrição No Exercício	0,00	22.406,68	0,00	22.406,68	D
N 5320000000000 - Inscrição De Rp Processados	0,00	43.508,10	0,00	43.508,10	D
S 5327000000000 - Rp Processados - Inscrição No Exercício	0,00	43.508,10	0,00	43.508,10	D
N6000000000000 - Controles Da Execução Do Planejamento E Orçamento	21.802,50	16.224.185,34	23.337.579,38	7.135.196,54	D
N 6200000000000 - Execução Do Orçamento	0,00	16.136.975,34	23.184.454,60	7.047.479,26	D
N 6220000000000 - Execução Da Despesa	0,00	16.136.975,34	23.184.454,60	7.047.479,26	D
N 6221000000000 - Disponibilidades De Credito	0,00	11.807.105,37	15.330.845,00	3.523.739,63	D
N 6221300000000 - Credito Utilizado	0,00	7.853.609,60	11.377.349,23	3.523.739,63	D
S 6221304000000 - Credito Empenhado Liquidado Pago	0,00	0,00	3.457.824,85	3.457.824,85	C
S 6221305000000 - Empenhos A Liquidar Inscritos Em Restos A Pagar Nao Proc	0,00	0,00	22.406,68	22.406,68	D
S 6221307000000 - Empenhos Liquidados Inscritos Em Restos A Pagar Processa	0,00	0,00	43.508,10	43.508,10	D
N 6229000000000 - Outros Controles Da Despesa Orçamentária	0,00	4.329.869,97	7.853.609,60	3.523.739,63	D
N 6229100000000 - Controle Por Emissão	0,00	4.329.869,97	7.853.609,60	3.523.739,63	D
S 6229101000000 - Empenhos A Liquidar - Por Emissão	0,00	4.047.786,13	4.070.192,81	22.406,68	D
S 6229103000000 - Empenhos Liquidados - Por Emissão	0,00	282.083,84	3.783.416,79	3.501.332,95	D
N 6300000000000 - Execução De Restos A Pagar	21.802,50	87.210,00	153.124,78	87.717,28	D
N 6310000000000 - Execução De Rp Não Processados	21.802,50	87.210,00	109.616,68	44.209,18	D
S 6314000000000 - Rp Não Processados Pagos	0,00	21.802,50	43.605,00	21.802,50	D
N 6317000000000 - Rp Não Processados - Inscrição No Exercício	0,00	0,00	22.406,68	22.406,68	D
S 6317100000000 - Restos A Pagar Não Processados - Inscrito	0,00	0,00	22.406,68	22.406,68	D
N 6320000000000 - Execução De Rp Processados	0,00	0,00	43.508,10	43.508,10	D
S 6327000000000 - Rp Processados - Inscrição No Exercício	0,00	0,00	43.508,10	43.508,10	D
N7000000000000 - Controles Devedores	47.820,16	30.033.428,08	5.234.201,19	24.847.047,05	D
N 7100000000000 - Atos Potenciais	69.622,66	244.188,00	0,00	313.810,66	D
N 7120000000000 - Atos Potenciais Passivos	69.622,66	244.188,00	0,00	313.810,66	D
N 7123000000000 - Obrigações Contratuais	69.622,66	244.188,00	0,00	313.810,66	D
N 7123100000000 - Valores Firmados - Obrigações Contratuais	69.622,66	244.188,00	0,00	313.810,66	D
S 7123102000000 - Contratos De Serviços	69.622,66	244.188,00	0,00	313.810,66	D
N 7200000000000 - Administração Financeira	21.802,50	14.694.178,62	621.529,88	14.050.846,24	D
N 7210000000000 - Disponibilidades Por Destinação	21.802,50	3.479.627,35	0,00	3.457.824,85	D
N 7211000000000 - Controle Da Disponibilidade De Recursos	21.802,50	3.479.627,35	0,00	3.457.824,85	D
S 7211200000000 - Disponibilidade Por FR - Por Transferência	0,00	3.479.627,35	0,00	3.479.627,35	D
S 7211400000000 - Disponibilidade Por FR - Superávit	-21.802,50	0,00	0,00	-21.802,50	D
N 7220000000000 - Programação Financeira	0,00	11.214.551,27	621.529,88	10.593.021,39	D
N 7221000000000 - Cotas De Despesa	0,00	3.616.530,83	92.791,20	3.523.739,63	D



Balancete Analítico

021202-INSTITUTO DE DEFESA DO CONSUMIDOR - PROCON - AM

00002-AUTARQUIA

Mês de Referência : 12 - Dezembro de 2022

Conta Contábil	Saldo Mês Inicial	Débito até Mês	Crédito até Mês	Saldo Atual D/C	ISF
N 7221100000000 - Cotas De Despesa Orcamentaria	0,00	3.616.530,83	92.791,20	3.523.739,63	D
S 7221101000000 - Cotas De Despesa Autorizada	0,00	3.616.530,83	92.791,20	3.523.739,63	D
N 7224000000000 - Credores Por Empenho	0,00	3.809.911,47	264.369,34	3.545.542,13	D
S 7224100000000 - Valores Comprometidos	0,00	3.788.108,97	264.369,34	3.523.739,63	D
S 7224200000000 - Saldos Comprometidos Anteriores	0,00	21.802,50	0,00	21.802,50	D
N 7229000000000 - Outros Controles - Programação Financeira	0,00	3.788.108,97	264.369,34	3.523.739,63	D
N 7229900000000 - Programacoes Diversas	0,00	3.788.108,97	264.369,34	3.523.739,63	D
N 7229901000000 - Cotas de Despesas	0,00	3.788.108,97	264.369,34	3.523.739,63	D
S 7229901030000 - Cota de Despesas Recebida	0,00	3.788.108,97	264.369,34	3.523.739,63	D
N 7900000000000 - Outros Controles	0,00	15.095.061,46	4.612.671,31	10.482.390,15	D
N 7970000000000 - Controle De Dispêndios	0,00	3.827.021,79	3.783.513,69	43.508,10	D
N 7971000000000 - Valores, Depositos E Obrigacoes	0,00	3.827.021,79	3.783.513,69	43.508,10	D
N 7971100000000 - Obrigacoes	0,00	3.827.021,79	3.783.513,69	43.508,10	D
S 7971101000000 - Despesas A Pagar	0,00	3.783.416,79	3.739.908,69	43.508,10	D
N 7990000000000 - Compensacoes Ativas Diversas	0,00	11.268.039,67	829.157,62	10.438.882,05	D
S 7994101010000 - Imposto De Renda Servidor - Retenção	0,00	211.641,83	17.203,08	194.438,75	D
S 7994101020000 - Imposto De Renda Servidor - Recolhimento	0,00	194.438,75	388.877,50	194.438,75	D
S 7994102010000 - Inss - Cit - Retenção	0,00	287.189,02	20.848,63	266.340,39	D
S 7994102020000 - Inss - Cit - Recolhimento	0,00	0,00	266.340,39	266.340,39	D
S 7994105010000 - Reposições E Indenizações - Retenção	0,00	24.836,94	16.557,96	8.278,98	D
S 7994105020000 - Reposições E Indenizações - Recolhimento	0,00	8.278,98	16.557,96	8.278,98	D
S 7994106010000 - Amortização E Juros De Dívidas Pessoais - Retenção	0,00	37.364,60	3.694,27	33.670,33	D
S 7994106020000 - Amortização E Juros De Dívidas Pessoais - Recolhimento	0,00	0,00	33.670,33	33.670,33	D
N 7996000000000 - Controle de Pagamentos	0,00	10.504.289,55	65.407,50	10.438.882,05	D
N 7996100000000 - Controle de Pagamentos Especificos	0,00	10.504.289,55	65.407,50	10.438.882,05	D
S 7996101000000 - Pagamentos De Restos A Pagar	0,00	43.605,00	21.802,50	21.802,50	D
S 7996105000000 - Pagamento Por Fr - Líquido	0,00	2.955.096,40	0,00	2.955.096,40	D
S 7996106000000 - Pagamento Por Fr - Consignações	0,00	502.728,45	0,00	502.728,45	D
S 7996107000000 - Pagamento Rap Por Fr - Líquido	0,00	43.605,00	21.802,50	21.802,50	D
S 7996109000000 - Pagamento Por Outra Ug - Fr	0,00	3.501.429,85	21.802,50	3.479.627,35	D
S 7996111000000 - Pagamentos por Empenhos	0,00	3.457.824,85	0,00	3.457.824,85	D
N8000000000000 - Controles Credores	47.820,16	33.118.470,67	57.917.697,56	24.847.047,05	D
N 8100000000000 - Execução Dos Atos Potenciais	69.622,66	304.805,82	548.993,82	313.810,66	D
N 8120000000000 - Execução Dos Atos Potenciais Passivos	69.622,66	304.805,82	548.993,82	313.810,66	D
N 8123000000000 - Execução De Obrigações Contratuais	69.622,66	304.805,82	548.993,82	313.810,66	D
N 8123100000000 - Execução De Obrigações Contratuais	69.622,66	304.805,82	548.993,82	313.810,66	D
N 8123102000000 - Contratos De Serviços	69.622,66	304.805,82	548.993,82	313.810,66	D
S 8123102010000 - Contratos de Serviços - Em Execução	69.622,66	283.100,82	265.893,00	52.414,84	D
S 8123102020000 - Contratos de Serviços - Executados	0,00	21.705,00	283.100,82	261.395,82	D
N 8200000000000 - Execução Da Administração Financeira	21.802,50	28.420.269,23	42.492.917,97	14.050.846,24	D
N 8210000000000 - Execução Das Disponibilidades Por Destinação	21.802,50	11.575.803,79	15.055.431,14	3.457.824,85	D
N 8211000000000 - Execução Da Disponibilidade De Recursos	21.802,50	11.575.803,79	15.055.431,14	3.457.824,85	D
N 8211100000000 - Disponibilidade Por Destinação De Recursos	21.802,50	3.788.108,97	3.743.996,69	65.914,78	D
S 8211101000000 - Disponibilidade Por Destinação De Recursos	-21.802,50	3.788.108,97	3.743.996,69	-65.914,78	D
S 8211200000000 - Disponibilidade Por Destinação De Recursos Comprometida P	0,00	4.047.786,13	4.070.192,81	22.406,68	D
N 8211300000000 - Disponibilidade Por Destinação De Recursos Comprometi	0,00	3.739.908,69	3.783.416,79	43.508,10	D
S 8211301000000 - Comprometida Por Liquidação	0,00	3.739.908,69	3.783.416,79	43.508,10	D
N 8211400000000 - Disponibilidade por Destinação de Recursos Utilizada	0,00	0,00	3.457.824,85	3.457.824,85	D
S 8211401000000 - Disponibilidade Por Destinação De Recursos Utilizada com E	0,00	0,00	3.457.824,85	3.457.824,85	D
N 8220000000000 - Execução Da Programação Financeira	0,00	16.844.465,44	27.437.486,83	10.593.021,39	D
N 8221000000000 - Cotas De Despesa	0,00	12.250.226,13	15.773.965,76	3.523.739,63	D
N 8221100000000 - Cotas De Despesa Orcamentaria	0,00	12.250.226,13	15.773.965,76	3.523.739,63	D
S 8221104000000 - Cota De Despesa Empenhada	0,00	264.369,34	3.788.108,97	3.523.739,63	D
N 8224000000000 - Liquidacao De Compromissos	0,00	4.329.869,97	7.875.412,10	3.545.542,13	D
S 8224100000000 - Valores A Liquidar	0,00	4.047.786,13	4.070.192,81	22.406,68	D



Balancete Analítico

021202-INSTITUTO DE DEFESA DO CONSUMIDOR - PROCON - AM
00002-AUTARQUIA
Mês de Referência : 12 - Dezembro de 2022

EConta Contábil	Saldo Mês Inicial	Débito até Mês	Crédito até Mês	Saldo Atual D/C	ISF
S 8224300000000 - Empenhos Liquidados - Por Emissão	0,00	282.083,84	3.783.416,79	3.501.332,95	C
S 8224400000000 - Valores Liquidados - RAP	0,00	0,00	21.802,50	21.802,50	C
N 8229000000000 - Outras Programacoes	0,00	264.369,34	3.788.108,97	3.523.739,63	C
N 8229900000000 - Programacoes Diversas	0,00	264.369,34	3.788.108,97	3.523.739,63	C
N 8229901000000 - Cotas de Despesas	0,00	264.369,34	3.788.108,97	3.523.739,63	C
S 8229901030000 - Cota de Despesas Recebida	0,00	264.369,34	3.788.108,97	3.523.739,63	C
N 8900000000000 - Outros Controles	0,00	4.393.395,62	14.875.785,77	10.482.390,15	C
N 8970000000000 - Controle De Dispendios	0,00	3.783.513,69	3.827.021,79	43.508,10	C
N 8971000000000 - Valores, Depositos E Obrigacoes	0,00	3.783.513,69	3.827.021,79	43.508,10	C
N 8971100000000 - Obrigacoes	0,00	3.783.513,69	3.827.021,79	43.508,10	C
S 8971101000000 - Despesas A Pagar	0,00	3.739.908,69	3.783.416,79	43.508,10	C
N 8990000000000 - Demais Controles	0,00	609.881,93	11.048.763,98	10.438.882,05	C
N 8996000000000 - Controles de Pagamentos	0,00	65.407,50	10.504.289,55	10.438.882,05	C
N 8996100000000 - Controles de Pagamentos Especificos	0,00	65.407,50	10.504.289,55	10.438.882,05	C
S 8996101000000 - Pagamento Das Despesas	0,00	0,00	3.457.824,85	3.457.824,85	C
S 8996102000000 - Pagamento De Restos A Pagar	0,00	21.802,50	43.605,00	21.802,50	C
S 8996105000000 - Pagamento Rap Por Fonte De Recurso	0,00	21.802,50	43.605,00	21.802,50	C
S 8996106000000 - Pagamento Por Fonte De Recurso - UG Diferente	0,00	21.802,50	3.501.429,85	3.479.627,35	C
S 8996108000000 - Pagamento por Fonte De Recurso	0,00	0,00	3.457.824,85	3.457.824,85	C
A - Total (1 + 3 + 5 + 7)				36.683.296,60	
B - Total (2 + 4 + 6 + 8)				36.683.296,60	
C - Total (A - B)				0,00	



FUNDO ESTADUAL DE DEFESA DO CONSUMIDOR – FUNDECON

INSTITUTO DE DEFESA DO CONSUMIDOR – PROCON/AM

SISTEMAS DE CONTROLES UTILIZADOS NO ANO DE 2022

Para fins de Controles Orçamentário, Financeiro e Contábil informamos que os sistemas utilizados pelo FUNDO ESTADUAL DE DEFESA DO CONSUMIDOR – FUNDECON e pelo INSTITUTO DE DEFESA DO CONSUMIDOR – PROCON/AM, exercício de 2022, são os seguintes:

- Sistema de Administração Financeira – AFI
- Patrimônio Ajuri



AMAZONAS
GOVERNO DO ESTADO

INSTITUTO DE DEFESA DO CONSUMIDOR – PROCON-AM

DECLARAÇÃO DE VERACIDADE

Declaro que todas as informações e dados da Prestação de Contas desta UG 21202 – INSTITUTO DE DEFESA DO CONSUMIDOR – PROCON-AM, referentes ao exercício de 2022, são verdadeiras e estão de acordo com a legislação vigente.



AMAZONAS
GOVERNO DO ESTADO

INSTITUTO DE DEFESA DO CONSUMIDOR – PROCON-AM

**ALTERAÇÕES ESTATUTÁRIAS HAVIDAS NO EXERCÍCIO OU
DECLARAÇÃO EXPRESSA DE SUA NÃO OCORRÊNCIA**

UNIDADE: Instituto de Defesa do Consumidor – PROCON-AM

UG: 21202

EXERCÍCIO: 2022

RESPONSÁVEL: Jalil Fraxe Campos

NADA CONSTA

TRIBUNAL DE CONTAS DO ESTADO

DEMONSTRATIVO DOS CONTRATOS E ADITIVOS FIRMADOS NO EXERCÍCIO DE 2022

ÓRGÃO CONTRATANTE: INSTITUTO DE DEFESA DO CONSUMIDOR - PROCON/AM -PROCON/AM

Contrato / Aditivo		Data da Publicação no D.O.E.	Prazo	Vigência	Contratado	Objeto	Valor Global do Contrato ou Aditivo	Valor Empenhado	Valor Liquidado	Valor Pago	Nº da NE/Data	Modalidade e Nº da Licitação
Nº	Data da Assinatura											
CT 1/2022	15/06/2022	22/06/2022	365 dia(s)	15/06/2023	INSTITUTO TRIMONTE DE DESENVOLVIMENTO - ITD	Por força deste Contrato a CONTRATADO obriga-se a prestar ao CONTRATANTE os serviços de recrutamento e seleção de estagiários para o INSTITUTO DE DEFESA DO CONSUMIDOR/PROCON-AM, conforme especificações, quantidades e condições estabelecidas no Edital de Credenciamento nº 001/2019-SEFAZ e Projeto Básico, ambos contendo do Processo, os quais se encontram devidamente rubricados pelas partes e passam a inteirar o presente instrumento como se nele estivessem transcritos.	395.712,00	395.712,00	235.809,22	235.809,22	2023NE00000001, 2022NE00000076, 2022NE0000105	Inexigibilidade
2º TACT 11/2020	01/12/2022	02/12/2022	365 dia(s)	01/12/2023	TRIVALE ADMINISTRAÇÃO LTDA	O presente Termo Aditivo tem por objeto prorrogar a prestação de serviços previsto no contrato pelo período de 12 (doze) meses, a contar de 01/12/2022 a 01/12/2023 com supressão de 25% (vinte e cinco por cento) do valor total do contrato primitivo.	274.711,50	115.311,00	43.120,50	0,00	2022NE00000067, 2023NE00000001, 2023NE00000010	

Documento 1AFF.CD43.037B.E0FF assinado por: JALIL FRAXE CAMPOS:92989667253 em 20/03/2023 às 13:53 utilizando assinatura por login/senha.
Documento 1AFF.CD43.037B.E0FF assinado por: CINTIA SUELEN COSTA ALENCAR:50996231234 em 20/03/2023 às 13:49 utilizando assinatura por login/senha.
Documento 1AFF.CD43.037B.E0FF assinado por: DEUSDEDIT DE BRITO RAMOS:44478216215 em 20/03/2023 às 13:47 utilizando assinatura por login/senha.

CIENTIFIQUE-SE, PUBLIQUE-SE E CUMPRE-SE. GABINETE DO DIRETOR-PRESIDENTE DO CENTRO DE EDUCAÇÃO TECNOLÓGICA DO AMAZONAS, em Manaus, 07 de abril de 2022.

JOSÉ AUGUSTO DE MELO NETO

Diretor-Presidente do Centro de Educação Tecnológica do Amazonas

FABRÍCIO ROGÉRIO CYRINO BARBOSA

Secretário de Estado de Administração e Gestão

Protocolo 94203

Instituto de Defesa do Consumidor - PROCON/AM

PORTARIA Nº 009/2022 - PROCON/AM

O DIRETOR-PRESIDENTE DO INSTITUTO DE DEFESA DO CONSUMIDOR - PROCON AMAZONAS, no uso de suas atribuições legais, e;
CONSIDERANDO a Lei nº 5.498, de 15 de junho de 2021 que regulamenta e o que dispõe sobre os procedimentos e critérios da concessão da Gratificação de Atividade Técnico-Administrativas, prevista na Lei nº 3.301 de 08 de outubro de 2008, dos servidores do Poder Executivo Estadual, ocupantes de cargos de provimento efetivo e em comissão;
CONSIDERANDO, ainda, o disposto no Decreto nº. 28.020, de 29 de outubro de 2008, que dispõe sobre os procedimentos e critérios para concessão da Gratificação de Atividades Técnico-Administrativas aos servidores do Poder Executivo Estadual, ocupantes de cargos de provimento efetivo e em comissão;
CONSIDERANDO, ainda, que a presente atribuição não representará impacto financeiro na folha de pagamento do Órgão, tendo em vista tratar-se de nomeação em substituição, conforme o Decreto de 25 de maio de 2022, edição do DOE nº 34.750.

RESOLVE:

ATRIBUIR, Gratificação de Atividade Técnico-Administrativa aos servidores do Poder Executivo Estadual, ocupante de cargo de provimento em comissão, constante do Anexo Único desta Portaria, nos valores fixados para os respectivos níveis, da Tabela constante da Lei nº. 3.301, de 08 de outubro de 2008. **GABINETE DO DIRETOR-PRESIDENTE DO INSTITUTO DE DEFESA DO CONSUMIDOR - PROCON-AM**, em Manaus/AM, 15 de junho de 2022

Nome	Cargo	Nível	A contar de
DEUSDEDIT DE BRITO RAMOS	ASSESSOR I, AD-1	15	01/06/2022

JALIL FRAXE CAMPOS

Diretor-Presidente do Instituto de Defesa do Consumidor do Estado do Amazonas - PROCON

FABRÍCIO ROGÉRIO CYRINO BARBOSA

Secretário de Estado de Administração e Gestão

Protocolo 94274

EXTRATO Nº 008/2022-PROCON/AM

ESPÉCIE: Termo de Contrato nº 001/2022/PROCON-AM/FUNDECON; **DATA DA ASSINATURA:** 15/06/2022; **PARTES CONTRATANTES:** Estado do Amazonas, por intermédio do Instituto de Defesa do Consumidor - PROCON/AM, através do Fundo Estadual de Defesa do Consumidor - FUNDECON e a empresa Instituto Trimonte de Desenvolvimento - ITD; **OBJETO:** Contrato de prestação de serviços de recrutamento e seleção de estagiários para o PROCON/AM, conforme especificações, quantidades e condições estabelecidas no Edital de Credenciamento nº 001/2019-SEFAZ; **VALOR GLOBAL ESTIMADO:** R\$ 395.712,00 (trezentos e noventa e cinco mil, setecentos e doze reais); **DOTAÇÃO ORÇAMENTÁRIA:** UG: 021702; **Programa de Trabalho:** 14.422.3247.2102.0011; **Fonte de Recurso:** 401; **Natureza da despesa:** 33.90.39.15; **Nota de Empenho nº** 2022NE0000076, emitida em 03/06/2022, no valor de R\$ 82.440,00 (oitenta e dois mil, quatrocentos e quarenta reais). O saldo remanescente ficará a conta da dotação que for consignada no orçamento vindouro; **PRAZO DE VIGÊNCIA:** 15/06/2022 a 15/06/2023; **FUNDAMENTO DO ATO:** Processo Administrativo Nº 01.03.021202.000220/2022-84 - PROCON-AM. Gabinete do Instituto de Defesa do Consumidor, em Manaus, 22 de junho de 2022.

JALIL FRAXE CAMPOS

Diretor-Presidente do Instituto de Defesa do Consumidor do Estado do Amazonas - PROCON

Protocolo 94288

EXTRATO Nº 009/2022-PROCON/AM

ESPÉCIE: 2º Termo Aditivo ao Contrato nº 003/2020/PROCON-AM/FUNDECON; Processo 53141.000717/2019-21 - EBCT; **DATA DA ASSINATURA:** 20/06/2022; **PARTES CONTRATANTES:** Estado do Amazonas, por intermédio do Instituto de Defesa do Consumidor - PROCON-AM, através do Fundo Estadual de Defesa do Consumidor - FUNDECON e a Empresa Brasileira de Correios e Telégrafos - EBCT; **OBJETO:** Prorrogação de prazo de vigência por mais 12 (doze) meses, referente à prestação de serviços e venda de produtos; **VALOR GLOBAL ESTIMADO:** R\$ 64.000,00 (sessenta e quatro mil reais); **Dotação Orçamentária:** UG: 021702; **Programa de Trabalho:** 14.422.3247.2102.0011; **Fonte de Recurso:** 401; **Natureza da despesa:** 33.90.39.47; **Nota de Empenho nº** 2022NE0000077 em 06/06/2022, no valor de R\$ 33.777,80 (trinta e três mil, setecentos e setenta e sete reais e oitenta centavos). O saldo remanescente ficará a conta da dotação que for consignada no orçamento vindouro; **PRAZO DE VIGÊNCIA:** De 20/06/2022 a 20/06/2023; **FUNDAMENTO DO ATO:** Processo Administrativo: nº 021702.0000393/2022 - PROCON-AM/FUNDECON. Gabinete do Instituto de Defesa do Consumidor, em Manaus, 22 de junho de 2022.

JALIL FRAXE CAMPOS

Diretor-Presidente do Instituto de Defesa do Consumidor do Estado do Amazonas - PROCON

Protocolo 94294

EXTRATO Nº 010/2022-PROCON/AM

ESPÉCIE: Termo de Contrato nº 002/2022/PROCON-AM/FUNDECON; **DATA DA ASSINATURA:** 22/06/2022; **PARTES CONTRATANTES:** Estado do Amazonas, por intermédio do Instituto de Defesa do Consumidor - PROCON/AM, através do Fundo Estadual de Defesa do Consumidor - FUNDECON e a Sra. Admê Verçosa Dias, representada pelo Sr. Alzenilson Santos de Aquino; **OBJETO:** Contratação de pessoa física para o serviço de locação de imóvel para hospedagem dos fiscais do PROCON/AM durante o 55º Festival Folclórico de Parintins; **VALOR GLOBAL:** R\$ 25.000,00 (vinte e cinco mil reais); **DOTAÇÃO ORÇAMENTÁRIA:** UG: 021702; **Programa de Trabalho:** 14.422.3247.2102.0011; **Fonte de Recurso:** 401; **Natureza da despesa:** 33.90.36.15; **Nota de Empenho** 2022NE0000078, emitida em 09/06/2022, no valor de R\$ 25.000,00 (vinte e cinco mil reais); **PRAZO DE VIGÊNCIA:** 22/06/2022 a 27/06/2022; **FUNDAMENTO DO ATO:** Processo Administrativo Nº 01.03.021202.000218/2022-05 - PROCON-AM. Gabinete do Instituto de Defesa do Consumidor, em Manaus, 22 de junho de 2022.

JALIL FRAXE CAMPOS

Diretor-Presidente do Instituto de Defesa do Consumidor do Estado do Amazonas - PROCON

Protocolo 94297

EXTRATO Nº 011/2022-PROCON/AM

ESPÉCIE: 1º Termo Aditivo ao Contrato nº 004/2021/PROCON-AM/FUNDECON; **DATA DA ASSINATURA:** 20/06/2022; **PARTES CONTRATANTES:** Estado do Amazonas, por intermédio do Instituto de Defesa do Consumidor - PROCON/AM, através do Fundo Estadual de Defesa do Consumidor - FUNDECON e a Imprensa Oficial do Estado do Amazonas; **OBJETO:** Prorrogação de prazo de vigência por mais 12 (doze) meses, referente à prestação de serviços gráficos; **VALOR GLOBAL ESTIMADO:** R\$ 181.810,21 (cento e oitenta e um mil, oitocentos e dez reais e vinte e um centavos); **DOTAÇÃO ORÇAMENTÁRIA:** UG: 021702; **Programa de Trabalho:** 14.422.3247.2102.0011; **Fonte de Recurso:** 0401; **Natureza da despesa:** 33.91.39.63; **Nota de Empenho nº** 2022NE0000089, emitida em 15/06/2022, no valor de R\$ 80.800,00 (oitenta mil e oitocentos reais). O saldo remanescente ficará a conta da dotação que for consignada no orçamento vindouro; **PRAZO DE VIGÊNCIA:** 20/06/2022 a 20/06/2023; **FUNDAMENTO DO ATO:** Processo Administrativo Nº 021702.000415/2022-PROCON-AM/FUNDECON. Gabinete do Instituto de Defesa do Consumidor, em Manaus, 22 de junho de 2022.

JALIL FRAXE CAMPOS

Diretor-Presidente do Instituto de Defesa do Consumidor do Estado do Amazonas - PROCON

Protocolo 94300

PORTARIA Nº 507/2022 - GDP/IDAM

O DIRETOR PRESIDENTE DO INSTITUTO DE DESENVOLVIMENTO AGROPECUÁRIO E FLORESTAL SUSTENTÁVEL DO ESTADO DO AMAZONAS, no uso de suas atribuições legais e,

CONSIDERANDO o Requerimento Administrativo s/n, datado em 20 de outubro de 2022 - Processo Administrativo nº 01.03.018201.026242/2022-70 (SIGED-IDAM);

CONSIDERANDO que a Unidade Local do IDAM de Manacapuru e a Unidade Local do IDAM de Manaus fazem parte do mesmo polo, sendo o (Polo 1);

CONSIDERANDO a Portaria Nº 247/2022 - GDP/IDAM, que DESIGNA responder pela Gerência de Apoio à Aquicultura e Pesca - GEAPE, vinculada ao Departamento de Assistência Técnica e Extensão Rural - DATER;

CONSIDERANDO o Parecer Jurídico nº 304/2022-PJ/IDAM, às fls. 14-17;

CONSIDERANDO o Despacho do Gabinete, contido na fl. 19, que autoriza a remoção do (a) servidor (a).

RESOLVE:

I-REMOVER a contar de 1 de dezembro de 2022, da Unidade Local do IDAM de Manacapuru/AM para o IDAM/CENTRAL, município de Manaus/AM, a servidora: **KAREN ALVES DA SILVA - ENGENHEIRA DE PESCA (ENG III)**, matrícula nº 258.109-4A, do quadro de Pessoal Permanente do IDAM;

II-DETERMINAR, à Diretoria Administrativo Financeira - DAF, os procedimentos necessários decorrentes deste ato.

CIENTIFIQUE-SE, PUBLIQUE-SE E CUMPRE-SE.

GABINETE DO DIRETOR PRESIDENTE DO IDAM, Manaus, 23 de novembro de 2022.

DANIEL PINTO BORGES

Diretor Presidente

Protocolo 114853

PORTARIA Nº 353/2022-GDP/IDAM de 21/10/2022.

AUTORIZAR a liberação de adiantamento com fulcro no art. 6º, inciso I, do Decreto nº 42.655/20, a servidora **Maria Regina da Silva Gomes Meires**, Assessor III, Matrícula: nº **261.330-1A**, ND: **339030 - Material de Consumo**, no Valor: **R\$ 5.200,00** (cinco mil e duzentos reais), Município: Manaus/Central; APLICAÇÃO: até 30/12/2022; PRESTAÇÃO DE CONTAS até 30 (trinta) dias, após aplicação.

DANIEL PINTO BORGES

Diretor Presidente

Protocolo 114854

PORTARIA Nº 354/2022-GDP/IDAM de 21/10/2022.

AUTORIZAR a liberação de adiantamento com fulcro no art. 6º, inciso I, do Decreto nº 42.655/20, a servidora **Maria Regina da Silva Gomes Meires**, Assessor III, Matrícula: nº **261.330-1A**, ND: **339039 - Outros Serviços de Terceiros - Pessoa Jurídica**, no Valor: **R\$ 5.200,00** (cinco mil e duzentos reais), Município: Manaus/Central; APLICAÇÃO: até 30/12/2022; PRESTAÇÃO DE CONTAS até 30 (trinta) dias, após aplicação.

DANIEL PINTO BORGES

Diretor Presidente

Protocolo 114855

Centro de Educação Tecnológica do Amazonas – CETAM

RESENHA DE AUTORIZAÇÃO DE DESLOCAMENTO DE SERVIDOR DE OUTRO ÓRGÃO, CONFORME DECRETO Nº 38.479 DE 13/12/2017.

O Diretor-Presidente do Centro de Educação Tecnológica do Amazonas.

RESOLVE CONSIDERAR AUTORIZADO o deslocamentos a seguir: 1) **Nome: Josinei Graça dos Santos. Itinerário e período:** Manaus/AM - Itacoatira/AM - Manaus/AM, em 09/11/2022 a 12/11/2022. **Objetivo:** Realizar atividades como apoio administrativo ao cerimonial de abertura do PROJETO PRIORITÁRIO DE GOVERNO TRILHAS DO SABER, pela SEDUC/CEPAN, tendo como público os profissionais de educação. **Proc. Nº4998/2022.** 2) **Nome: Fabiana do Nascimento Monteiro De Souza. Itinerário e período:** Manaus/AM - Itacoatira/AM - Manaus/AM, em 09/11/2022 a 12/11/2022. **Objetivo:** Realizar atividades de apoio administrativo na execução do pelo CEPAN/SEDUC, no PROJETO PRIORITÁRIO DE GOVERNO TRILHAS DO SABER, tendo como público os profissionais de educação. **Proc. Nº4985/2022.** 3) **Nome: Sandresons de Souza Machado. Itinerário e período:** Nova Olinda do Norte/AM - Autazes/AM - Careiro da Várzea/AM - Manaus/AM - Careiro da Várzea/M - Autazes/AM - Nova Olinda do Norte/AM, em 27/11/2022 a 02/12/2022. **Objetivo:** Participar do Encontro dos Gerentes no período de 28/11/2022 a 01/12/2022, promovido anualmente pelo Centro de Educação Tecnológica do Amazonas no interior do Estado e na capital, bem como, proporcionar momentos de aprendizagem, orientações pedagógicas e novas práticas. **Proc. Nº4859/2022.** 4) **Nome: Avaia Nunes Magalhães. Itinerário e período:** Santo Antônio do Içá/AM - Manaus/AM - Santo Antônio do Içá/AM, em 26/11/2022 a 05/12/2022. **Objetivo:** Participar do Encontro de Gestores e do Evento Prêmio Cleide Porto, com vistas à proporcionar capacitação técnica-pedagógica dos servidores, para, assim, ampliar a aprendizagem e novas práticas no âmbito da educação profissional e tecnológica. **Proc. Nº4949/2022.** 5) **Nome: Mísma de Oliveira Cardoso. Itinerário e período:** Tapauá/AM - Manaus/AM - Tapauá/AM, em 19/11/2022 a 11/12/2022. **Objetivo:** Participar do Encontro de Gestores e do Evento Prêmio Cleide Porto, com vistas a proporcionar capacitação técnica-pedagógica dos servidores, para ampliar a aprendizagem e novas práticas no âmbito da educação profissional e tecnológica. **Proc. Nº4943/2022.** 6) **Nome: Rellington Cavalcante Mesquita. Itinerário e período:** Maraã/AM - Tefé/AM - Manaus/AM - Tefé/AM - Maraã/AM, em 26/11/2022 a 06/12/2022. **Objetivo:** Participar de atualização profissional acadêmica e administrativa, com vistas a garantia da eficiência e a eficácia na prática pedagógica. **Proc. Nº4944/2022.** 7) **Nome: Rosicleudo Texeira dos Santos. Itinerário e período:** Lábrea/AM - Manaus/AM - Lábrea/AM, em 27/11/2022 a 10/12/2022. **Objetivo:** Participar do Encontro dos Gerentes, promovido anualmente pelo Centro de Educação Tecnológica do Amazonas no interior do Estado e na capital, bem como, proporcionar momentos de aprendizagem, orientações pedagógicas e novas práticas. **Proc. Nº4855/2022.** 8) **Nome: Jorge Siqueira Correa. Itinerário e período:** Anamá/AM - Manaus/AM - Anamá/AM, em 26/11/2022 a 03/12/2022. **Objetivo:** Participar do Encontro dos Gerentes no período de 28/11/2022 a 01/12/2022, promovido anualmente pelo Centro de Educação Tecnológica do Amazonas no interior do Estado e na capital, bem como, proporcionar momentos de aprendizagem, orientações pedagógicas e novas práticas. **Proc. Nº4853/2022.** 9) **Nome: José Carlos Ferreira da Silva. Itinerário e período:** Manaus/AM - Novo Airão/AM - Iranduba/AM - Manaus/AM, em 09/10/2022 a 14/10/2022. **Objetivo:** Realizar atividades de apoio administrativo na execução do PROJETO PRIORITÁRIO DE GOVERNO TRILHAS DO SABER, pela SEDUC/CEPAN, nos municípios de Novo Airão/AM e Iranduba/AM, tendo como público os profissionais de educação. **Proc. Nº4428/2022.** 10) **Nome: José Carlos Ferreira da Silva. Itinerário e período:** Manaus/AM - Manaquiri/AM - Manaus/AM, em 05/10/2022 a 08/10/2022. **Objetivo:** Realizar atividades de apoio administrativo na execução do PROJETO PRIORITÁRIO DE GOVERNO TRILHAS DO SABER, pela SEDUC/CEPAN, tendo como público os profissionais de educação. **Proc. Nº4344/2022.** 11) **Nome: Tania Ribeiro Moco. Itinerário e período:** Manaus/AM - Manaquiri/AM - Manaus/AM, em 05/10/2022 a 08/10/2022. **Objetivo:** Ministar Palestra, Minicurso e Oficina/Socialização pelo CEPAN/SEDUC, no PROJETO PRIORITÁRIO DE GOVERNO TRILHAS DO SABER, tendo como público os profissionais de educação. **Proc. Nº4337/2022.** 12) **Nome: Nelyzabel Barros de Menezes. Itinerário e período:** Manaus/AM - Manaquiri/AM - Manaus/AM, em 05/10/2022 a 08/10/2022. **Objetivo:** Coordenar a execução do PROJETO PRIORITÁRIO DE GOVERNO TRILHAS DO SABER pelo CETAM, tendo como público os profissionais de educação. **Proc. Nº4316/2022.** Manaus, 02 de dezembro de 2022.

JOSÉ AUGUSTO DE MELO NETO

Diretor-Presidente do Centro de Educação Tecnológica do Amazonas

Protocolo 114899

Instituto de Defesa do Consumidor - PROCON/AM

EXTRATO Nº 020/2022-PROCON/AM

ESPÉCIE: 2º Termo Aditivo ao Contrato nº 011/2020/PROCON/AM; **DATA DA ASSINATURA:** 01/12/2022; **PARTES CONTRATANTES:** Estado do Amazonas, através do Instituto de Defesa do Consumidor - PROCON/AM e a empresa Trivale Instituição de Pagamento Ltda; **OBJETO:** Prorrogação de prazo de vigência por mais 12 (doze) meses e supressão de 25% do valor do contrato, referente à prestação de serviços de fornecimento de ticket alimentação; **VALOR GLOBAL:** R\$ 274.711,50 (duzentos e setenta e quatro mil, setecentos e onze reais e cinquenta centavos); **Dotação Orçamentária:** UG: 021202; **Programa de Trabalho:** 14.331.0001.2004.0001; **Fonte de Recurso:** 145; **Natureza da despesa:** 33.90.46.02; **Nota de Empenho nº 2022NE0000067** em 25/11/2022, no valor de R\$ 21.802,50 (vinte e um mil, oitocentos e dois reais e cinquenta centavos). O saldo remanescente ficará

a conta da dotação que for consignada no orçamento vindouro; **PRAZO DE VIGÊNCIA:** De 01/12/2022 a 01/12/2023; **FUNDAMENTO DO ATO:** Processo Administrativo: nº 021202.000752/2022 - PROCON-AM e SIGED Nº 01.03.021202.000752/2022-11. Gabinete do Instituto de Defesa do Consumidor, em Manaus, 2 de dezembro de 2022.

JALIL FRAXE CAMPOS

Diretor-Presidente do Instituto de Defesa do Consumidor do Estado do Amazonas - PROCON

Protocolo 114879

EXTRATO Nº 021/2022-PROCON/AM

ESPÉCIE: 2º Termo Aditivo ao Contrato nº 014/2020/PROCON-AM/FUNDECON; **DATA DA ASSINATURA:** 01/12/2022; **PARTES CONTRATANTES:** Estado do Amazonas, por intermédio do Instituto de Defesa do Consumidor - PROCON-AM, através do Fundo Estadual de Defesa do Consumidor - FUNDECON e a empresa Fios Tecnologia da Informação Eireli; **OBJETO:** Prorrogação de prazo de vigência por mais 12 (doze) meses e reajuste de 8,588150% do valor do contrato primitivo, referente à prestação de serviços de telefonia fixa e móvel; **VALOR GLOBAL:** R\$ 46.212,96 (quarenta e seis mil, duzentos e doze reais e noventa e seis centavos); **Dotação Orçamentária:** UG: 021702; Programa de Trabalho: 14.122.0001.2087.0001; **Fonte de Recurso:** 201; **Natureza da despesa:** 33.90.39.93; **Nota de Empenho nº 2022NE0000121** em 30/11/2022, no valor de R\$ 3.851,08 (três mil, oitocentos e cinquenta e um reais e oito centavos). O saldo remanescente ficará a conta da dotação que for consignada no orçamento vindouro; **PRAZO DE VIGÊNCIA:** De 01/12/2022 a 01/12/2023; **FUNDAMENTO DO ATO:** Processo Administrativo: nº 021702.000565/2022 - PROCON-AM/FUNDECON SIGED Nº 01.03.021202.000565/2022-38. Gabinete do Instituto de Defesa do Consumidor, em Manaus, 02 de dezembro de 2022.

JALIL FRAXE CAMPOS

Diretor-Presidente do Instituto de Defesa do Consumidor do Estado do Amazonas - PROCON

Protocolo 114893

Agência de Defesa Agropecuária e Florestal do Estado do Amazonas – ADAF

RESENHA DE LIBERAÇÃO DE ADIANTAMENTO PORTARIA Nº 0391/2022

I - **AUTORIZAR**, a liberação de adiantamento ao servidor **BERGSON PEREIRA DE LIMA**, MATRÍCULA **G256722**, na rubrica 339030 - **Material de Consumo**, no valor de **R\$ 6.000,00**.

Prazo de aplicação: 28 (vinte e oito) dias.

Prestação de Contas: 30 (trinta) dias.

GABINETE DO DIRETOR PRESIDENTE DA AGÊNCIA DE DEFESA AGROPECUÁRIA E FLORESTAL DO AMAZONAS, em Manaus, 02 de Dezembro de 2022.

ALEXANDRE HENRIQUE FREITAS DE ARAÚJO

Diretor-Presidente da Agência de Defesa Agropecuária e Florestal

Protocolo 114918

Unidade Gestora de Projetos Especiais - UGPE

EXTRATO

ESPÉCIE: Primeiro Termo Aditivo ao Contrato nº 007/2022-UGPE. **PARTES:** UGPE e a **AVANÇO CONSTRUÇÕES E COMÉRCIO DE ELETRÔNICO EIRELI - EPP**. **DATA DA ASSINATURA:** 29/11/2022. **OBJETO:** Acréscimo de serviços na planilha orçamentária, com reflexo financeiro, correspondente aproximadamente a 24,99%, do valor inicial do contrato. **VALOR:** R\$ 27.634.363,65 (vinte e sete milhões, seiscentos e trinta e quatro mil, trezentos e sessenta e três reais e sessenta e cinco centavos). **DOTAÇÃO ORÇAMENTÁRIA:** UO: 025103; PT: 17.752.3300.1544.0011; Fonte: 04757130; ND: 44905116; tendo sido emitida, em 29/11/2022, a Nota de Empenho nº 2022NE0000472, no valor de R\$ 2.000.000,00 (dois milhões de reais). **FUNDAMENTO:** Processo Administrativo nº 01.01.025103.0024 64/2022-08-SIGED/UGPE e Parecer Jurídico nº 290/2022-SSJURI/UGPE.

CIENTIFIQUE-SE, PUBLIQUE-SE E CUMPRE-SE NO DIÁRIO OFICIAL DO ESTADO - DOE. Manaus, 29 de novembro de 2022.

MARCELLUS JOSÉ BARROSO CAMPÊLO

Coordenador Executivo da Unidade Gestora de Projetos Especiais-UGPE

Protocolo 114905

DESPACHO DE HOMOLOGAÇÃO

O COORDENADOR EXECUTIVO DA UNIDADE GESTORA DE PROJETOS ESPECIAIS - UGPE, no uso de suas atribuições legais, e CONSIDERANDO o teor do Relatório de Julgamento final para Escolha de Consultor, apresentado pela Subcomissão Especial de Licitação - SUBCEL/CSC, no Processo nº 01.01.025103.001151/2021-43-SIGED/UGPE, relativo ao Processo de Seleção de Propostas - SDP nº 001/2022, através de Seleção Baseada na Qualidade e Custo - SBQC; CONSIDERANDO a perfeita regularidade do processo, com atendimento aos princípios legais e normas procedimentais pertinentes, resultando na obtenção de proposta exequível e satisfatória ao interesse público; CONSIDERANDO a inexistência de qualquer recurso pendente em relação ao referido Processo de Seleção; CONSIDERANDO que a contratação é financiada com 86,7% % de recursos provenientes do Contrato de Empréstimo nº 5423/OC-BR, firmado com o Banco Interamericano de Desenvolvimento - BID e 13,3% de recursos do Estado do Amazonas - CPL; CONSIDERANDO a perfeita regularidade do processo, com atendimento às regras de seleção do Banco Interamericano de Desenvolvimento - BID; CONSIDERANDO a desnecessidade de qualquer apuração ou diligência complementar;

RESOLVE:

I - HOMOLOGAR o Processo de Seleção de Propostas - SDP nº 001/2022; II - ADJUDICAR ao CONSÓRCIO AMAZONPRO, formado pelas empresas, AGÊNCIA-E GERENCIAMENTO E PROJETOS EIRELI, JHE CONSULTORES ASSOCIADOS LTDA e ECR ENGENHARIA LTDA., inscrito sob o CNPJ nº 48.501.388/0001-30, no valor global de R\$ 28.983.598,92 (vinte e oito milhões, novecentos e oitenta e três mil, quinhentos e noventa e oito reais e noventa e dois centavos), para a "Prestação de serviços de alocação de mão de obra para Apoio Técnico Operacional à gestão do Programa Social e Ambiental de Manaus e Interior - PROSAMIN+", e; III - AUTORIZAR a Subcoordenadoria Administrativa e Financeira desta Unidade a emitir a respectiva Nota de Empenho. PUBLIQUE-SE NO DIÁRIO OFICIAL DO ESTADO - DOE, Manaus, 2 de dezembro de 2022.

MARCELLUS JOSÉ BARROSO CAMPÊLO

Coordenador Executivo da Unidade Gestora de Projetos Especiais-UGPE

Protocolo 114907

A SUBCOMISSÃO ESPECIAL DE LICITAÇÃO - SUBCEL/CSC, torna público, para conhecimento dos interessados, o seguinte:

O Resultado do Julgamento da Documentação de Habilitação e Proposta de Preços da CC n.º 007/2022 - SUBCEL/CSC

EMPRESA HABILITADA e CLASSIFICADA:

- **GTEC CONSTRUÇÕES LTDA**

O licitante participante do certame deverá solicitar a Ata do Resultado do Julgamento pelo e-mail: subcomissao@prosamim.am.gov.br

RITTAHINA MARIA TEIXEIRA MARTINS

Presidente da Subcomissão Especial de Licitação - CEL

Protocolo 114884

Fundação Centro de Controle de Oncologia do Estado do Amazonas – FCECON

EXTRATO 2º TERMO ADITIVO DO TERMO DE CONTRATO Nº 41/2020.

Partes contratantes: FCEcon e Javeh M P Assitencia Tec de Equip Hospitalares Ltda. Objeto: Prorrogação e Supressão aplicando 35,0974% - Serviços de manutenção preventiva e corretiva dos equipamentos de telecobaltoterapia e simulador. Vigência 12 meses de 24/11/2022 a 23/11/2023. Valor Global R\$151.200,00 (cento e cinquenta e um mil, duzentos reais) Programa de Trabalho :10.302.3305.2137.0011;Natureza de Despesa: 33903917; Processo:17301.2305/2022-76 FCEcon. Gabinete do Diretor Presidente. Manaus, 1 de dezembro de 2022

MARCO ANTÔNIO CRUZ ROCHA

Diretor-Presidente da Fundação Centro de Controle de Oncologia do Estado do Amazonas - FCECON, em exercício

Protocolo 114942